Fra: Marius Flemmen Knudsen
Sendt: torsdag 19. oktober 2017 12.10
Til: 'jon.knudsen@staren.no'
Kopi: Marianne Aadland Sandvik
Emne: Avrenning til Mjåtveitelva

Hei

Viser til epost datert 18.10.2017 angående avrenning til Mjåtveitelva.

Som nevnt i eposten ble Meland kommune kontaktet om mulig avrenning av steinstøv til Mjåtveitelva. Kommunen har i dag befart området og fulgt bekken/siget som var avbildet. Denne starter ved foten av vollen/fyllingen i utbyggingsområdet (blå prikk), vannet var i dag klart og det er lite spor av finstoff som har blitt transportert med vannet ut i elva. Punktet der bekken/siget kommer ut i elva er merket med rød prikk i kartet.

Vollen som dere har anlagt skal jo holde tilbake vann og senke vannets hastighet slik at dette sedimenteres. Videre skulle vannprøvene som dere tar sikre at vannkvaliteten i Mjåtveitelva ikke blir dårligere under anleggsarbeidet. Det er viktig at dette følges opp slik at man kan unngå unødig avrenning til vassdraget. Det er viktig at dere kontrollerer at de tiltakene dere har gjennomført fungerer optimalt og tilpasser de dersom det er behov for dette. Det er samtidig viktig at dere dokumenterer at vannkvaliteten ikke blir forringet under arbeidet og at tiltakene som er gjort fungerer.

Kommunen ber om tilbakemelding på hvordan avrenningstiltakene fungerer.

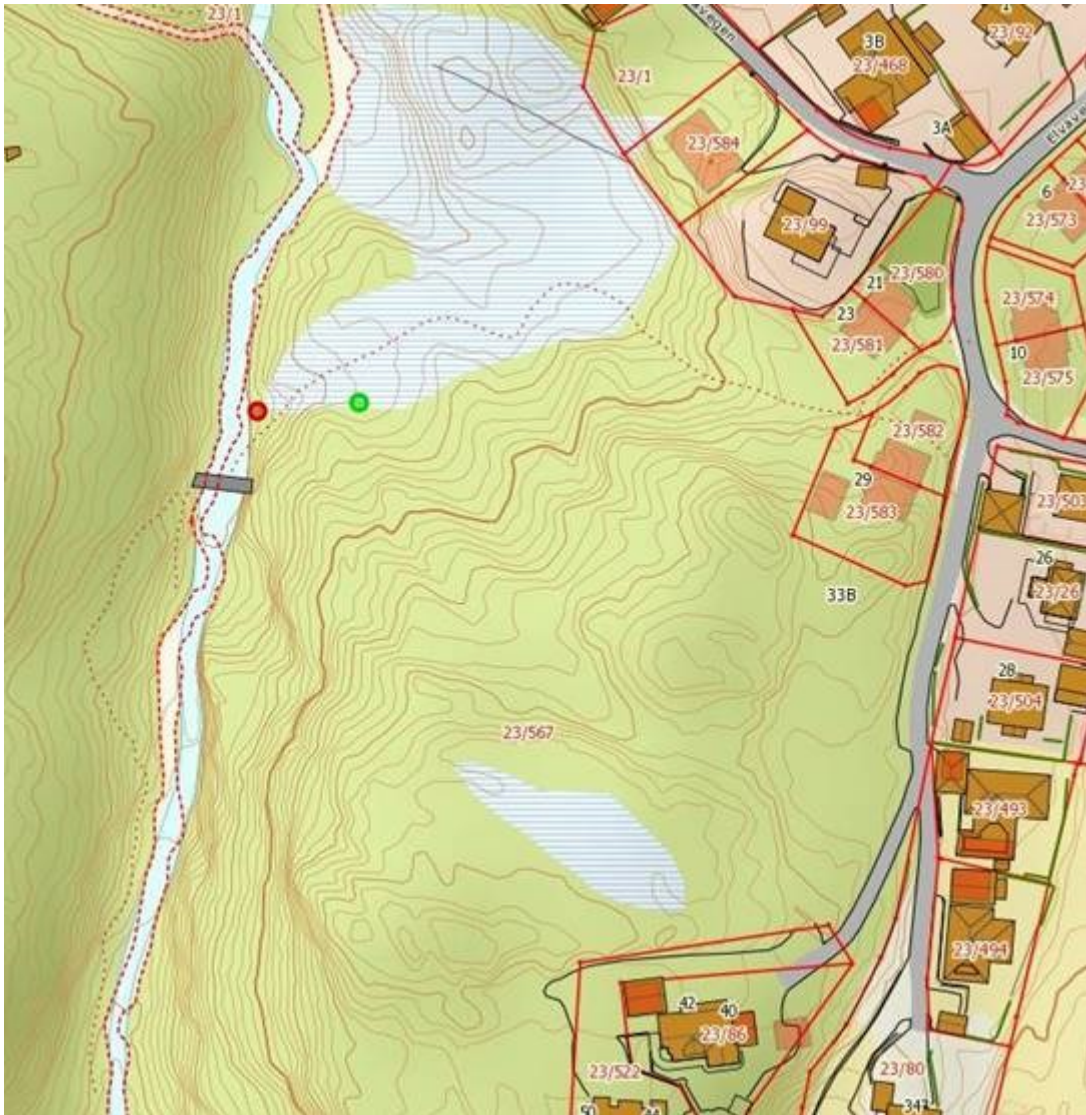

Venleg hilsen

Marius Flemmen Knudsen
Skog- og miljøkonsulent i kommunane Meland og Modalen

Sentralbord 56 17 10 00 / 56 17 11 86
postmottak@meland.kommune.no



[Sjå brosjyren vår](#)