

---

**Fra:** Marius Flemmen Knudsen  
**Sendt:** onsdag 25. oktober 2017 10.48  
**Til:** 'Jon Anders Knudsen'  
**Emne:** SV: Avrenning til Mjåtveitelva

Hei

Det er bra at dere følger det opp, og at dere har tatt nye vannprøver.  
Jeg vil ha en tilbakemelding når dere har fått konkludert med svarene på vannprøvene.

Venleg hilsen

Marius Flemmen Knudsen  
Skog- og miljøkonsulent i kommunane Meland og Modalen

Sentralbord 56 17 10 00 / 56 17 11 86  
[postmottak@meland.kommune.no](mailto:postmottak@meland.kommune.no)



[Sjå brosjyren vår](#)

---

**Fra:** Jon Anders Knudsen [<mailto:Jon.Knudsen@staren.no>]  
**Sendt:** tirsdag 24. oktober 2017 16.21  
**Til:** Marius Flemmen Knudsen  
**Kopi:** Marianne Aadland Sandvik; Jostein Bergheim  
**Emne:** SV: Avrenning til Mjåtveitelva

Hei, vi har nå tatt nye vannprøver og sendt til analyse.  
Videre holder vi oppsyn med situasjonen, og vil utføre tiltak om det er fare for avrenning.  
Det er viktig for oss at dette går bra, så vi holder fokus på problemstillingen.

Det er bare å ta kontakt om det skulle være noe!

Med vennlig hilsen

*Jon Anders Knudsen*

Anleggsleder

Staren AS

Tlf.: 56 11 22 22

Mob.: 452 00 188

Mailadresse: [jon.knudsen@staren.no](mailto:jon.knudsen@staren.no)



---

**Fra:** Marius Flemmen Knudsen [<mailto:marius.knudsen@meland.kommune.no>]  
**Sendt:** torsdag 19. oktober 2017 12:10  
**Til:** Jon Anders Knudsen <[Jon.Knudsen@staren.no](mailto:Jon.Knudsen@staren.no)>

**Kopi:** Marianne Aadland Sandvik <[marianne.aadland.sandvik@meland.kommune.no](mailto:marianne.aadland.sandvik@meland.kommune.no)>

**Emne:** Avrenning til Mjåtveitelva

Hei

Viser til epost datert 18.10.2017 angående avrenning til Mjåtveitelva.

Som nevnt i eposten ble Meland kommune kontaktet om mulig avrenning av steinstøv til Mjåtveitelva. Kommunen har i dag befart området og fulgt bekken/siget som var avbildet. Denne starter ved foten av vollen/fyllingen i utbyggingsområdet (blå prikk), vannet var i dag klart og det er lite spor av finstoff som har blitt transportert med vannet ut i elva. Punktet der bekken/siget kommer ut i elva er merket med rød prikk i kartet.

Vollen som dere har anlagt skal jo holde tilbake vann og senke vannets hastighet slik at dette sedimenteres. Videre skulle vannprøvene som dere tar sikre at vannkvaliteten i Mjåtveitelva ikke blir dårligere under anleggsarbeidet. Det er viktig at dette følges opp slik at man kan unngå unødig avrenning til vassdraget. Det er viktig at dere kontrollerer at de tiltakene dere har gjennomført fungerer optimalt og tilpasser de dersom det er behov for dette. Det er samtidig viktig at dere dokumenterer at vannkvaliteten ikke blir forringet under arbeidet og at tiltakene som er gjort fungerer.

Kommunen ber om tilbakemelding på hvordan avrenningstiltakene fungerer.

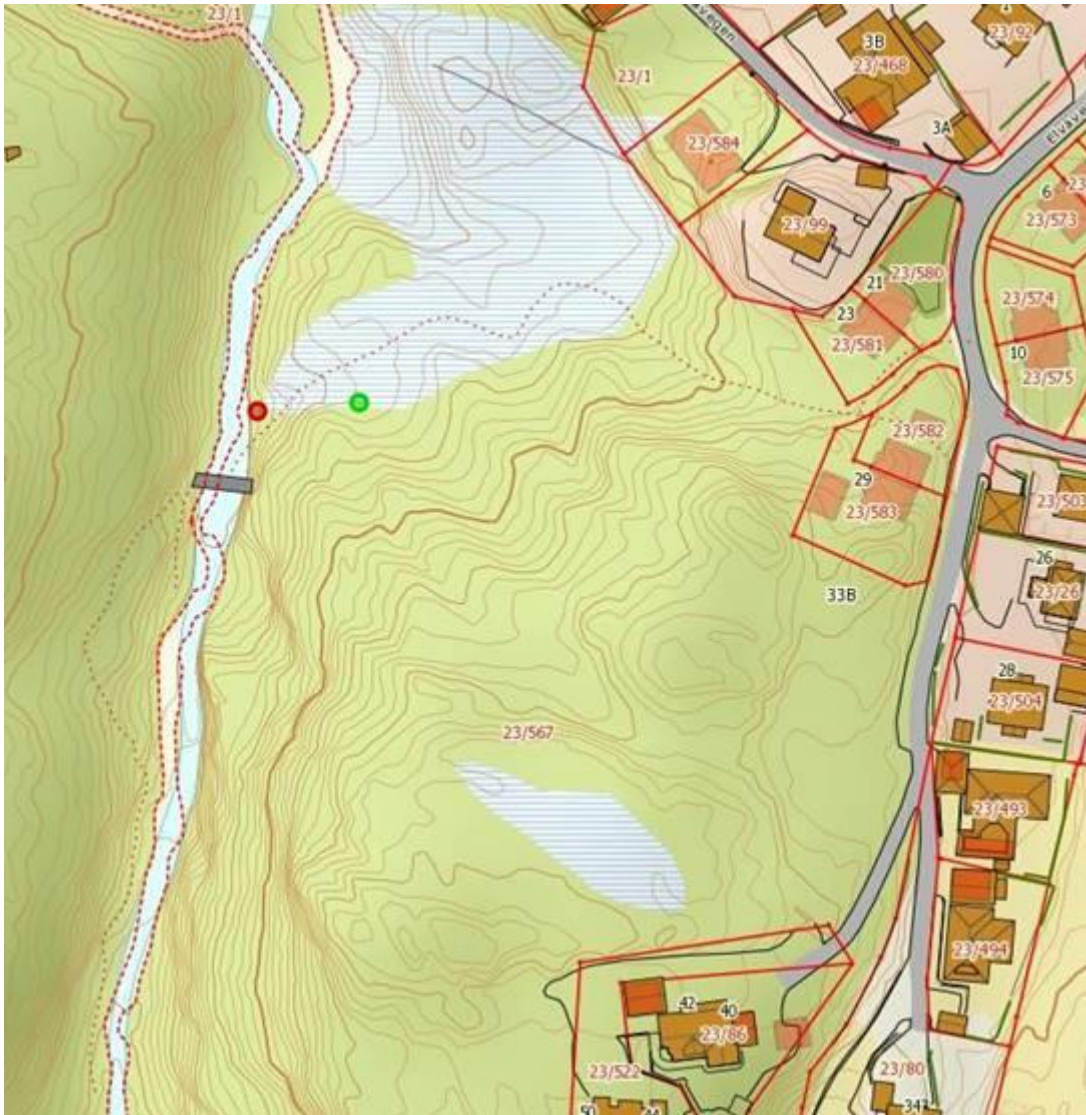

Venleg hilsen

Marius Flemmen Knudsen  
Skog- og miljøkonsulent i kommunane Meland og Modalen

Sentralbord 56 17 10 00 / 56 17 11 86  
[postmottak@meland.kommune.no](mailto:postmottak@meland.kommune.no)



[Sjå brosjyren vår](#)