



Søknad om tillatelse til tiltak uten ansvarsrett

etter plan- og bygningsloven (pbl) § 20-4 og SAK kap. 3

Opplysninger gitt i søknaden eller vedlegg til søknaden vil bli registrert i matrikkelen.

Søkes det om dispensasjon fra plan- og bygningsloven, forskrift eller arealplan? Ja Nei

Er det behov for tillatelse/samtykke/uttalelse fra annen myndighet? Ja Nei

Hvis ja, så oppfylles ikke vilkårene for 3 ukers saksbehandling, jf. pbl § 21-7 tredje ledd

Nabovarsling, jf. pbl 21-3, skal være gjennomført før søknaden sendes kommunen. (Blankett 5154, 5155, 5156).

Foreligger det merknader fra naboer eller gjenboere? Ja Nei

Hvis nei på alle spørsmålene over, anses tillatelse gitt tre uker etter at fullstendig søknad er mottatt i kommunen

Skal tiltaket prosjekteres og utføres i samsvar med TEK10, i henhold til overgangsbestemmelsen i TEK17 § 17-2? Ja Nei

Søknaden gjelder

Eiendom/ byggested	Gnr. Bnr. Festenr. Seksjonsnr. Bygningsnr. Bolignr. Kommune
	51 37 Meland
Adresse	Naustvika, Landsvik
	Postnr. Poststed
5917 Rossland	
Tiltakets art	Mindre tiltak til bebygd eiendom, pbl § 20-4 og SAK kap. 3
	<input type="checkbox"/> Tilbygg < 50 m ² <input checked="" type="checkbox"/> Frittliggende bygning (ikke boligformål) < 70 m ² <input type="checkbox"/> Skilt/reklame (SAK10 § 3-1 d)
	<input type="checkbox"/> Driftsbygning i landbruket med samlet bruksareal (BRA) mindre enn 1000 m ² , jf. pbl § 20-4 bokstav b) og SAK10 § 3-2
	<input type="checkbox"/> Midlertidig bygning/konstruksjon/anlegg (som ikke skal plasseres for lengre tidsrom enn 2 år)
	<input type="checkbox"/> Bruksendring fra tilleggsdel til hoveddel eller omvendt innenfor en bruksenhet
	<input checked="" type="checkbox"/> Riving av tiltak som nevnt i SAK10 § 3-1
<input type="checkbox"/> Oppretting/endring av matrikkelenhet <input checked="" type="checkbox"/> Grunn-eiendom <input type="checkbox"/> Anleggs-eiendom <input type="checkbox"/> Festegrunn over 10 år <input type="checkbox"/> Arealoverføring	
<input checked="" type="checkbox"/> Annet: Naust	
Planlagt bruk/formål	Beskriv Naust

Arealdisponering

Planstatus mv.	Sett kryss for gjeldende plan		
	<input checked="" type="checkbox"/> Arealdel av kommuneplan	<input type="checkbox"/> Reguleringsplan	<input type="checkbox"/> Bebyggelsesplan
Areal	Navn på plan		
	kommuneplan		
BYA eksisterende	BYA nytt	Sum BYA	BRA eksisterende
	15m2	29m2	29.0m2
BRA nytt		Sum BRA	Tomteareal
-		-	29,5m2
Grad av utnyttning	Vis beregning av grad av utnyttning. Veiledning finnes på www.dibk.no eller kontakt kommunen		
	100% - I tillegg til selve naustetomten er det tinglyst rett til lunner/ båtopptrekk på 4,4 m x 10,0 m		
MELAND KOMMUNE Godtatt <u>14.11.2017</u> Saknr. <u>296/2017</u> Sakshandsamar e.f. <i>Lillian S. Brukstad</i>			

Plassering

Plassering av tiltaket	Kan høyspent kraftlinje være i konflikt med tiltaket? <input type="checkbox"/> Ja <input checked="" type="checkbox"/> Nei	Vedlegg nr. Q -
	Hvis ja, må avklaring med berørt rettighetshaver være dokumentert	
Avstand	Kan vann- og avløpsledninger være i konflikt med tiltaket? <input type="checkbox"/> Ja <input checked="" type="checkbox"/> Nei	Vedlegg nr. Q -
	Hvis ja, må avklaring med berørt rettighetshaver være dokumentert	
Avstand	Minste avstand til nabogrense	1,0 m
	Minste avstand til annen bygning	20,5 m
	Minste avstand til midten av vei	13,0 m
Dette skal vises på situasjonsplanen		

Krav til byggegrunn (pbl § 28-1)	
Flom (TEK17 § 7-2)	Skal byggverket plasseres i flomutsatt område? <input checked="" type="checkbox"/> Nei <input type="checkbox"/> Ja
Skred (TEK17 § 7-3)	Skal byggverket plasseres i skredutsatt område? <input checked="" type="checkbox"/> Nei <input type="checkbox"/> Ja
Andre natur- og miljøforhold (pbl § 28-1)	Foreligger det vesentlig ulempe som følge av natur- og miljøforhold? <input checked="" type="checkbox"/> Nei <input type="checkbox"/> Ja Dersom ja, beskriv kompensierende tiltak i vedlegg

Tilknytning til veg og ledningsnett	
Adkomst vegloven §§ 40-43 pbl § 27-4	Gir tiltaket ny/endret adkomst <input type="checkbox"/> Ja <input checked="" type="checkbox"/> Nei
	Tomta har adkomst til følgende veg som er opparbeidet og åpen for alminnelig ferdsel: <input type="checkbox"/> Riksveg/fylkesveg Er avkjøringstillatelse gitt? <input type="checkbox"/> Ja <input type="checkbox"/> Nei <input type="checkbox"/> Kommunal veg Er avkjøringstillatelse gitt? <input type="checkbox"/> Ja <input type="checkbox"/> Nei <input checked="" type="checkbox"/> Privat veg Er vegrett sikret ved tinglyst erklæring? <input checked="" type="checkbox"/> Ja <input type="checkbox"/> Nei
Overvann	Takvann/overvann føres til: <input type="checkbox"/> Avløpssystem <input checked="" type="checkbox"/> Terreng
<i>Feltene "Vannforsyning" og "Avløp" skal kun fylles ut for driftsbygning i landbruket, midlertidige tiltak eller oppretting av matrikkelenhet.</i>	
Vannforsyning pbl §§ 27-1, 27-3	Tilknytning i forhold til tomte <input type="checkbox"/> Offentlig vannverk <input type="checkbox"/> Privat vannverk* <input type="checkbox"/> Annen privat vannforsyning, innlagt vann* <input type="checkbox"/> Annen privat vannforsyning, ikke innlagt vann* Dersom vanntilførsel forutsetter tilknytning til annen privat ledning eller krysser annens grunn, foreligger rettighet ved tinglyst erklæring? <input type="checkbox"/> Ja <input checked="" type="checkbox"/> Nei
	* Beskriv Ikke behov for tilknytning
	Vedlegg nr. Q -
Avløp pbl §§ 27-2, 27-3	Tilknytning i forhold til tomte <input type="checkbox"/> Offentlig avløpsanlegg <input type="checkbox"/> Privat avløpsanlegg Skal det installeres vannklosett? <input type="checkbox"/> Ja <input checked="" type="checkbox"/> Nei Foreligger utslippstillatelse? <input type="checkbox"/> Ja <input checked="" type="checkbox"/> Nei Dersom avløpsanlegg forutsetter tilknytning til annen privat ledning eller krysser annens grunn, foreligger rettighet ved tinglyst erklæring? <input type="checkbox"/> Ja <input checked="" type="checkbox"/> Nei
	Vedlegg nr. Q -

Vedlegg			
Beskrivelse av vedlegg	Gruppe	Nr. fra – til	Ikke relevant
Dispensasjonssøknader/innvilget dispensasjon	B	-	<input checked="" type="checkbox"/>
Kvittering for nabovarsel/Opplysninger gitt i nabovarsel/nabomerknader/kommentarer til nabomerknader	C	1 - 2/1	<input type="checkbox"/>
Situasjonsplan/avkjøringsplan	D	1 - 1	<input type="checkbox"/>
Tegninger plan, snitt, fasade (eksisterende)	E	1 - 3	<input type="checkbox"/>
Tegninger plan, snitt, fasade (ny)	E	1 - 1	<input type="checkbox"/>
Uttalelse/vedtak fra annen myndighet SAK10 § 6-2 og pbl § 21-5	I	-	<input checked="" type="checkbox"/>
Rekvisisjon av oppmålingsforretning	J	-	<input checked="" type="checkbox"/>
Andre vedlegg	Q	-	<input checked="" type="checkbox"/>

Erklæring og underskrift	
Tiltakshaver	
Tiltakshaver forplikter seg til å gjennomføre tiltaket iht. plan- og bygningsloven (pbl), byggt teknisk forskrift og gitt tillatelse.	
Navn Terje Larsen	Telefon (dagtid) 56178384
Adresse Bustølvegen 42	Mobiltelefon 90202424
Dato 31.10.17	Postnr. Poststed 5918 Frekhaug
Underskrift 	E-post tl@lab.no
Gjentas med blokkbokstaver TERJE LARSEN	Eventuelt organisasjonsnr.

SITUASJONSKART

Gnr/Bnr: Gbnr 51/37
Adresse:
Eigar/søkar:

Kvalitet :

Gjeldande plan :
Planformål :

Vår referanse:

Sign.



MELAND
KOMMUNE



Målestokk: 1:500
Dato: 31.10.2017

// — //	Gjerde		Bolighus
- - - -	Usikker eigedomsgrense		Andre bygg
— — — —	Målt eigedomsgrense		

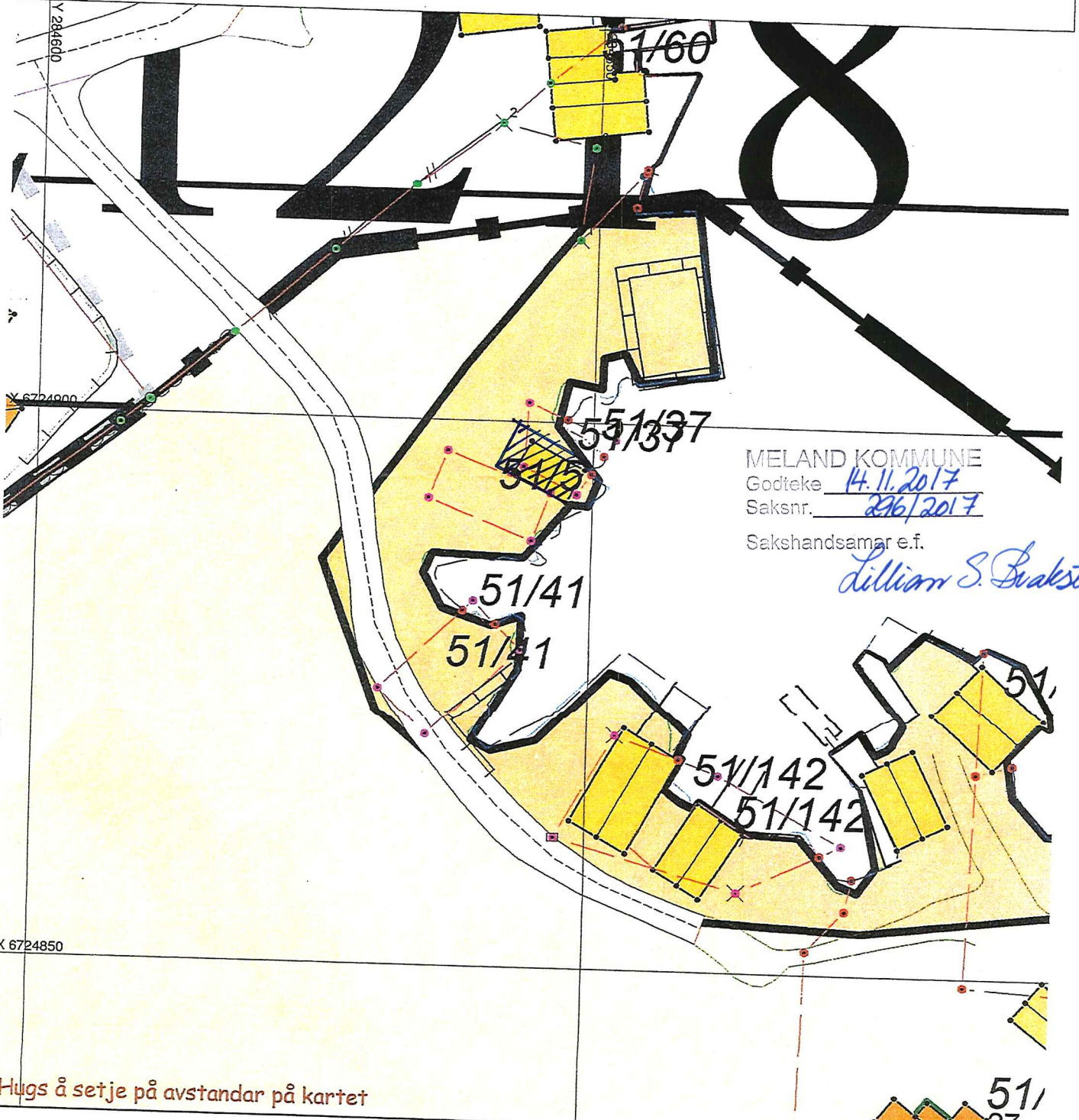

MELAND KOMMUNE

Godteke 14.11.2017

Saksnr. 296/2017

Sakshandsamar e.f.

Lillian S. Brakstad

X 6724850

Hugs å setje på avstandar på kartet

SITUASJONSPLAN

Tiltak

Teg. Lunnan 21/10-17
Underskrift Situasjonsplan Dato

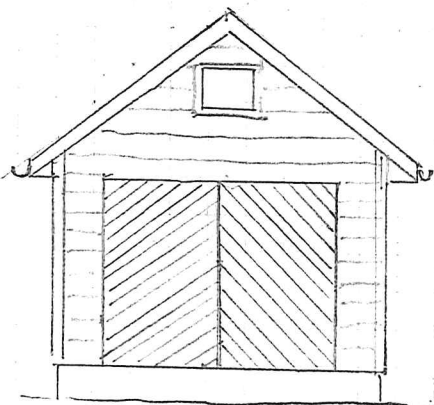
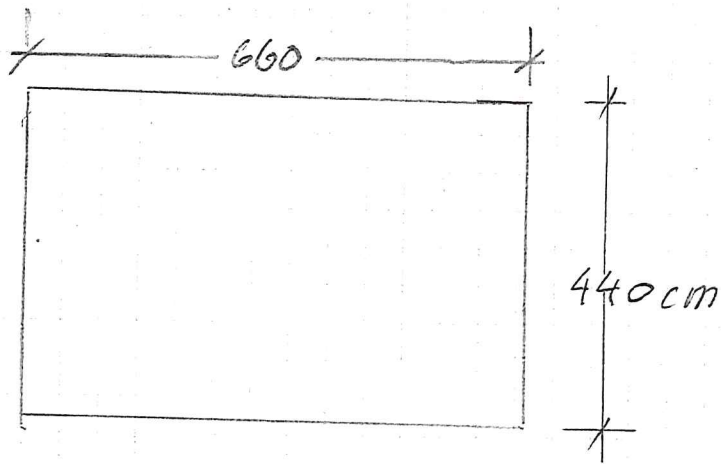

SYD ØST

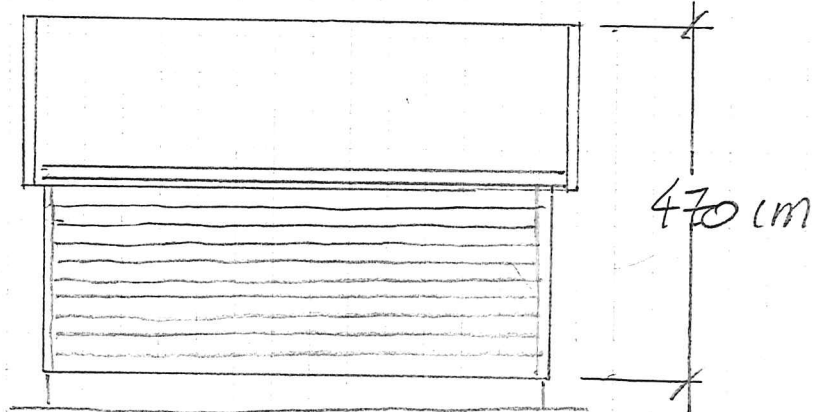

NORD ØST

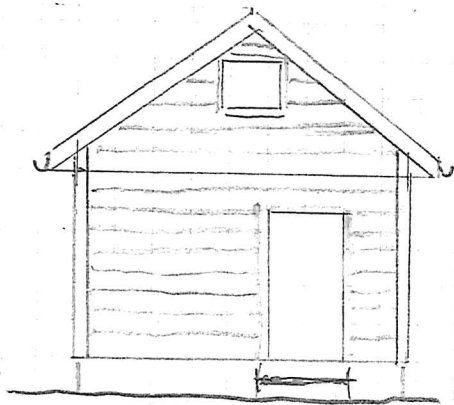

NORD VEST

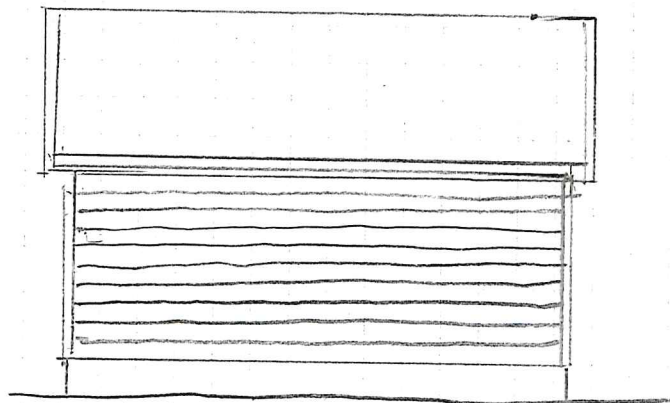

SØR VEST

MELAND KOMMUNE

Godteke 14.11.2017

Saksnr. 296/2017

Sakshandsømar e.f.

Lillian S. Brakstad

Gnr./Bmr.
51/37

Tiltakshaver
Terje Larsen

Prosjektnavn
Naust. Riving av eksisterende/ nybygg

Plan og fasadetegninger

Målestokk
1: 100

Dato
31.10.17

Tegnet av
Terje Larsen