

Søknad om tillatelse til tiltak uten ansvarsrett

etter plan- og bygningsloven § 20-2



Søkes det om dispensasjon fra plan- og bygningsloven, forskrift eller arealplan? Ja Nei
 Er det behov for tillatelse/samtykke/uttalelse fra annen myndighet? Ja Nei
 Hvis ja, så oppfylles ikke vilkårene for 3 ukers saksbehandling, jf. pbl § 21-7 andre ledd
 Nabovarsling, jf. pbl 21-3, skal være gjennomført før søknaden sendes kommunen. (Blankett 5154, 5155, 5156).
 Foreligger det merknader fra naboer eller gjenboere? Ja Nei
 Hvis nei på alle spørsmålene over, anses tillatelse gitt tre uker etter at fullstendig søknad er mottatt i kommunen

Opplysninger gitt i søknaden eller vedlegg til søknaden vil bli registrert i matrikkelen.

Søknaden gjelder						
Eiendom/ byggsted	Gnr.	Bnr.	Festenr.	Seksjonsnr.	Bygningsnr.	Bolignr.
	1 1					
Tiltakets art	Adresse		Postnr.	Poststed		
	HJELTEN 4		5918	FREDHOLM		
Tiltakets art	Mindre tiltak til bebygd eiendom, pbl § 20-2 bokstav a) og SAK10 § 3-1					
	<input type="checkbox"/>	Tilbygg < 50 m ²				
	<input type="checkbox"/>	Frittliggende bygning (ikke boligformål) < 70 m ²				
	<input type="checkbox"/>	Skilt/reklame (SAK10 § 3-1 d)				
	<input type="checkbox"/>	Antennesystem (SAK10 § 3-1 e)				
<input type="checkbox"/>	Driftsbygning i landbruket med samlet bruksareal (BRA) mindre enn 1000 m ² , jf. pbl § 20-2 bokstav b) og SAK10 § 3-2					
<input checked="" type="checkbox"/>	Midlertidig bygning/konstruksjon/anlegg (som ikke skal plasseres for lengre tidsrom enn 2 år)					
<input type="checkbox"/>	Bruksendring (fra tilleggsdel til hoveddel innenfor en bruksenhet)					
<input type="checkbox"/>	Riving av tiltak som nevnt i SAK10 § 3-1					
<input type="checkbox"/>	Annet: _____					
Planlagt bruk/formål	Beskriv					
	BRANKEGEGG / SPIS LAMP BRANKE					

Arealdisponering							
Planstatus mv.	Sett kryss for gjeldende plan						
	<input type="checkbox"/>	<input type="checkbox"/>		<input type="checkbox"/>		<input type="checkbox"/>	
Areal	BYA eksisterende		BYA nytt	Sum BYA	BRA eksisterende	BRA nytt	Sum BRA
Grad av utnyttning	Vis beregning av grad av utnyttning. Veiledning finnes på www.be.no eller kontakt kommunen						

Plassering			
Plassering av tiltaket	Kan høyspent kraftlinje være i konflikt med tiltaket?	<input type="checkbox"/> Ja <input checked="" type="checkbox"/> Nei	Vedlegg nr. Q -
	Hvis ja, må avklaring med berørt rettighetshaver være dokumentert		
Avstand	Kan vann og avløpsledninger være i konflikt med tiltaket?	<input type="checkbox"/> Ja <input checked="" type="checkbox"/> Nei	Vedlegg nr. Q -
	Hvis ja, må avklaring med berørt rettighetshaver være dokumentert		
Avstand	Minste avstand til nabogrense		m
	Minste avstand til annen bygning	20	m
	Minste avstand til midten av vei	10	m
Dette skal vises på situasjonsplanen			

Krav til byggegrunn (pbl § 28-1)		
Flom (TEK10 § 7-2)	Skal byggverket plasseres i flomutsatt område? <input checked="" type="checkbox"/> Nei <input type="checkbox"/> Ja	Vedlegg nr.
Skred (TEK10 § 7-3)	Skal byggverket plasseres i skredutsatt område? <input checked="" type="checkbox"/> Nei <input type="checkbox"/> Ja	Vedlegg nr.
Andre natur- og miljøforhold (pbl § 28-1)	Foreligger det vesentlig ulempe som følge av natur- og miljøforhold? <input checked="" type="checkbox"/> Nei <input type="checkbox"/> Ja Dersom ja, beskriv kompensierende tiltak i vedlegg	Vedlegg nr.

Tilknytning til veg og ledningsnett		
Adkomst vegloven §§ 40-43 pbl § 27-4	Gir tiltaket ny/endret adkomst <input checked="" type="checkbox"/> Ja <input type="checkbox"/> Nei	Tomta har adkomst til følgende veg som er opparbeidet og åpen for alminnelig ferdsel: <input type="checkbox"/> Riksveg/fylkesveg Er avkjøringsstillatelse gitt? <input type="checkbox"/> Ja <input type="checkbox"/> Nei <input checked="" type="checkbox"/> Kommunal veg Er avkjøringsstillatelse gitt? <input type="checkbox"/> Ja <input type="checkbox"/> Nei <input type="checkbox"/> Privat veg Er vegrett sikret ved tinglyst erklæring? <input type="checkbox"/> Ja <input type="checkbox"/> Nei
	Overvann	Takvann/overvann føres til: <input type="checkbox"/> Avløpssystem <input checked="" type="checkbox"/> Terreng

Feltene "Vannforsyning" og "Avløp" skal kun fylles ut dersom søknaden gjelder driftsbygning i landbruket eller midlertidige tiltak

Vannforsyning pbl §§ 27-1, 27-3	Tilknytning i forhold til tomta <input checked="" type="checkbox"/> Offentlig vannverk <input type="checkbox"/> Privat vannverk* * Beskriv	Vedlegg nr. Q -
	<input type="checkbox"/> Annen privat vannforsyning, innlagt vann* <input type="checkbox"/> Annen privat vannforsyning, ikke innlagt vann* Dersom vanntilførsel forutsetter tilknytning til annen privat ledning eller krysser annens grunn, foreligger rettighet ved tinglyst erklæring? <input type="checkbox"/> Ja <input type="checkbox"/> Nei	
Avløp pbl §§ 27-2, 27-3	Tilknytning i forhold til tomta <input checked="" type="checkbox"/> Offentlig avløpsanlegg	Vedlegg nr. Q -
	<input type="checkbox"/> Privat avløpsanlegg Skal det installeres vannklosett? <input type="checkbox"/> Ja <input type="checkbox"/> Nei Foreligger utslippstillatelse? <input type="checkbox"/> Ja <input type="checkbox"/> Nei Dersom avløpsanlegg forutsetter tilknytning til annen privat ledning eller krysser annens grunn, foreligger rettighet ved tinglyst erklæring? <input type="checkbox"/> Ja <input type="checkbox"/> Nei	

Vedlegg			
Beskrivelse av vedlegg	Gruppe	Nr. fra – til	Ikke relevant
Dispensasjonssøknader/innvilget dispensasjon	B	-	<input type="checkbox"/>
Kvittering for nabovarsel/Opplysninger gitt i nabovarsel/nabomerknader/kommentarer til nabomerknader	C	-	<input type="checkbox"/>
Situasjonsplan/avkjøringsplan	D	-	<input type="checkbox"/>
Tegninger plan, snitt, fasade (eksisterende)	E	-	<input type="checkbox"/>
Tegninger plan, snitt, fasade (ny)	E	-	<input type="checkbox"/>
Uttalelse/vedtak fra annen myndighet SAK10, § 6-2	I	-	<input type="checkbox"/>
Andre vedlegg	Q	-	<input type="checkbox"/>

Erklæring og underskrift		
Tiltakshaver		
Tiltakshaver forplikter seg til å gjennomføre tiltaket iht. plan- og bygningsloven (pbl), byggt teknisk forskrift og gitt tillatelse.		
Navn <i>IMPIENIA NORGE AS</i>	Telefon (dagtid) <i>93615051</i>	Mobiltelefon
Adresse <i>LILLEAKER 0216 OSLO</i>	Postnr. <i>0216</i>	Poststed <i>OSLO</i>
Dato <i>20/11</i>	Underskrift <i>Thomas Arnesen</i>	E-post <i>THOMAS.ARNESEN@IMPIENIA.NO</i>
Gjentas med blokkbokstaver <i>THOMAS ARNESEN</i>	Eventuelt organisasjonsnr. <i>980332977</i>	



Søknad om midlertidig brakker i forbindelse med E-39 midtdeler

Implenia ønsker å etablere brakkerigg i forbindelse med ny E-39 midtdeler som skal være etablert på avtalt område ved Hjelten 4 i ca 20mnd .

Formålet er spis og skiftbrakke for arbeiderene på anlegget og 6 kontorer for drift av anlegget .

Område på ca 1 mål vil bli planert ut med godkjent sprengsteinmasse som vil bli kjørt vekk etter at anlegget er ferdig . Det legges duk oppå område før masse fylles ut . Når det rigges ned vil område ryddes komplett og tilbakeført i den stand det var før oppstart . Det vil da bli lagt tilbake jord og sådd .

Anlegget tilkobles eksisterende va-trase som tilhører Hjelten 4 eiendom .

Hilsen
Thomas Arnesen
Implenia Norge AS – Region Vest, Bergen
Fakturaadresse: Postboks 173 Lilleaker, 0216 Oslo
Post- og besøksadresse: Nesttunbrekka 95, 5221 Nesttun
www.implenia.no
Thomas.Arnese@Implenia.no
Tlf: 93615051
[/Anleggsleder](#)

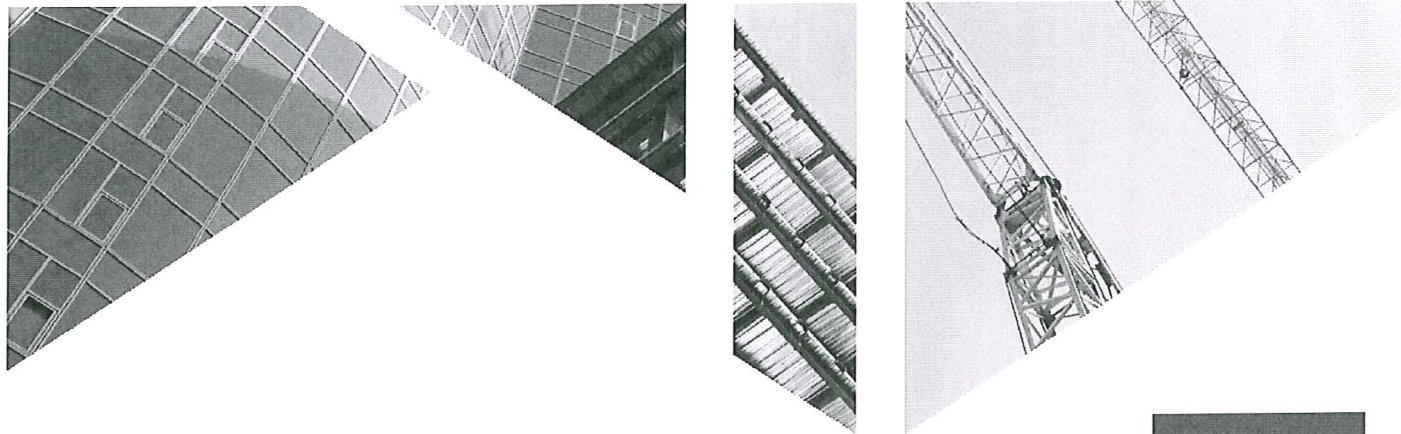

Sentral godkjenning av foretak for ansvarsrett etter plan- og bygningslov

Sentral godkjenning for : **IMPLENIA NORGE AS**

Foretaket, med organisasjonsnummer 980332977, er gitt følgende sentrale godkjenning

i medhold av plan- og bygningsloven av 27. juni 2008 § 22-1 og forskrift om byggesak av 26. mars 2010 nr. 488 (SAK10)

- Utførelse av Overordnet ansvar for utførelse (bygning, anlegg eller konstruksjon, tekniske installasjoner) i tiltaksklasse 3

Godkjenningen er gyldig til **15.02.2015**

Godkjenningen er bare gyldig dersom fastsatte gebyr for å inneha sentral godkjenning betales innen fristene. Det gjøres oppmerksom på at sentral godkjenning for ansvarsrett skal trekkes tilbake ved alvorlige eller gjentatte overtredelser av bestemmelser gitt i eller i medhold av plan- og bygningsloven.

Sudmann Gård & Maskin

15.september.2014

v/ Roald Sudmann

Avtale om plassering av brakker på Flatøy – GNR: 1 BRN: 1 .

I forbindelse med utbygging av E39 Flatøy har Implenia Norge behov for å plassere 14 stk brakker som benyttes som spiserom/kontor/toalett.

Avtalen omfatter fra denne side retten til å leie plass til disse 14 brakkene med tilhørende parkeringsplasser (maksimalt 1000kvm). Plasseringen gjøres etter nærmere avtale.

Alle andre kostnader som strøm, vann, påkrav m.m miljøhensyn om det være seg bygge- eller søknadskostnader er ikkje utleier sitt ansvar eller risiko.

Leieforholdet løper fra 01.10.2014 til 01.10.2016 uten oppsigelsestid. Leie faktureres kvartalsvis på forskudd, første gang 01.10.2014.

Prisen for leie av areal er fastsatt til 75 kr pr kvm pr år eksklusiv mva. Leiesummen er fast i perioden.

Alle fakturaer skal merkes med:

- Implenias prosjektnummer og –navn: 280015 - E39 Flatøy midtdeler
- Jørn Inge Grytten

Faktura skal sendes til følgende fakturaadresse:

PROSJEKTNR: 280015
Implenia Norge AS
Postboks 173 Lilleaker
0216 Oslo

For
Sudmann Gård & Maskin
Org.nr. 976 887 018

For
Implenia Norge AS
Org.nr. 980 332 977

Roald Sudmann

Jørn Inge Grytten
Jørn Inge Grytten

Roald Sudmann
Jørn Inge Grytten

15/9-14
Thomas Arnesen
Thomas Arnesen

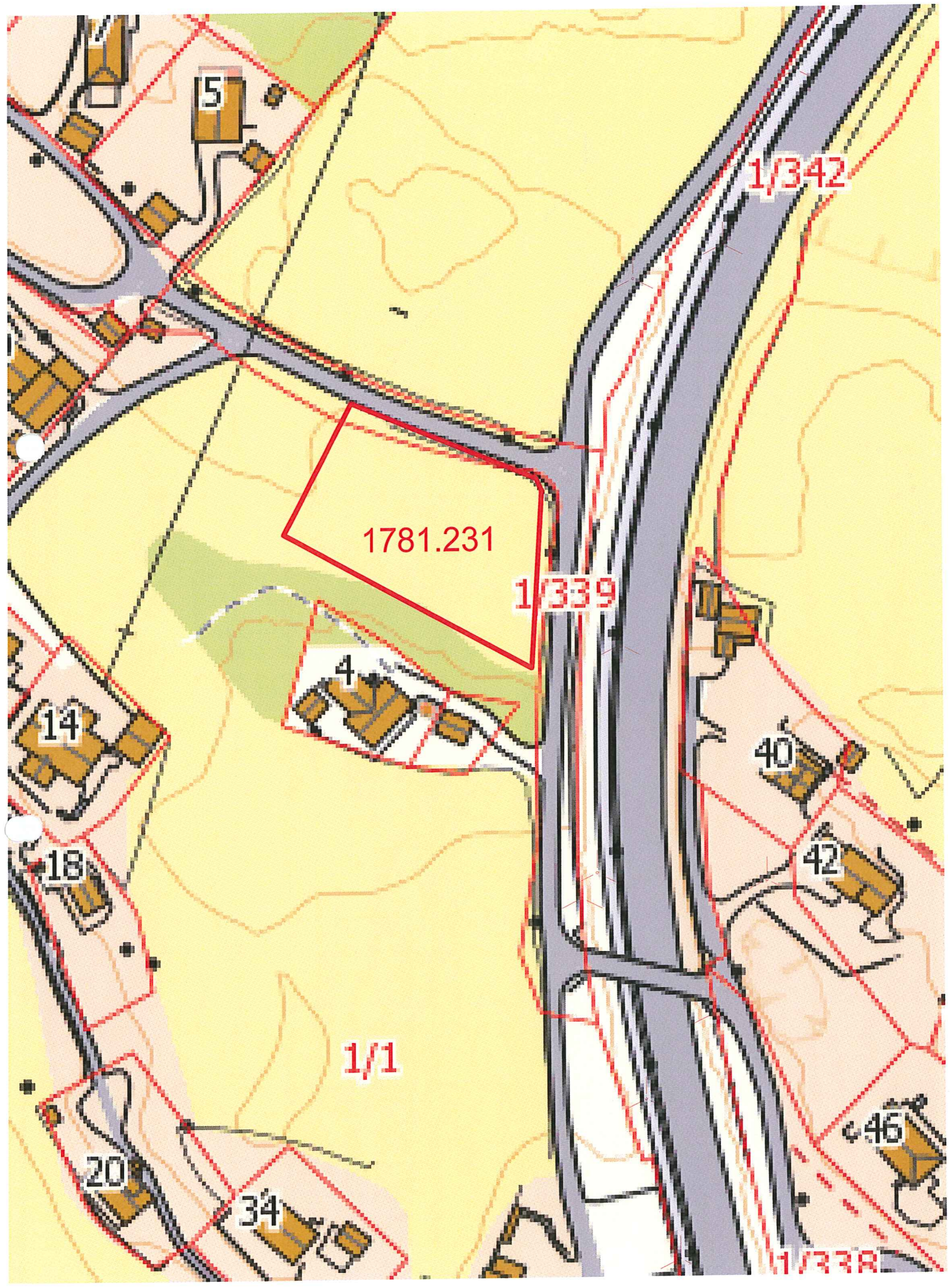

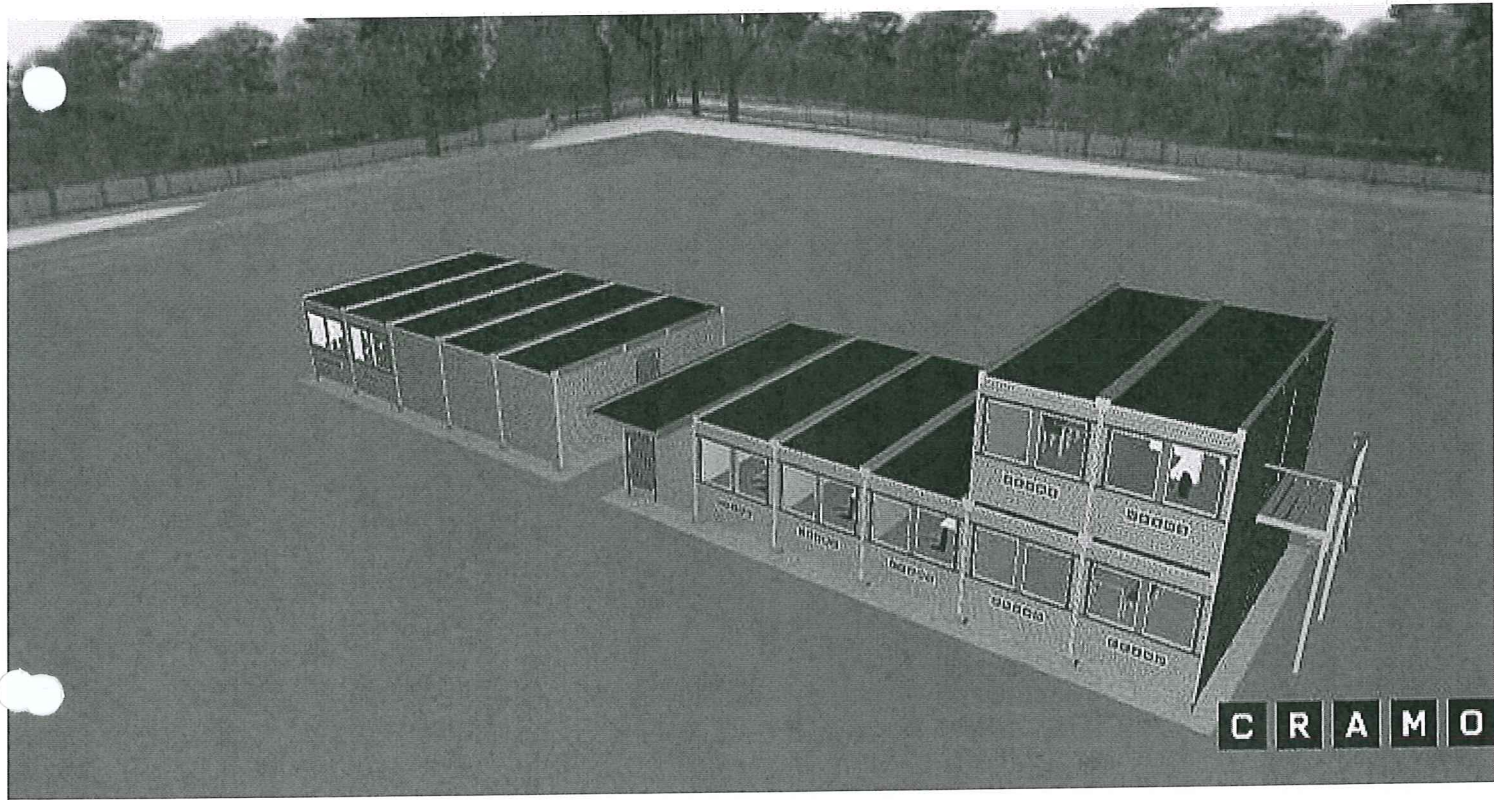

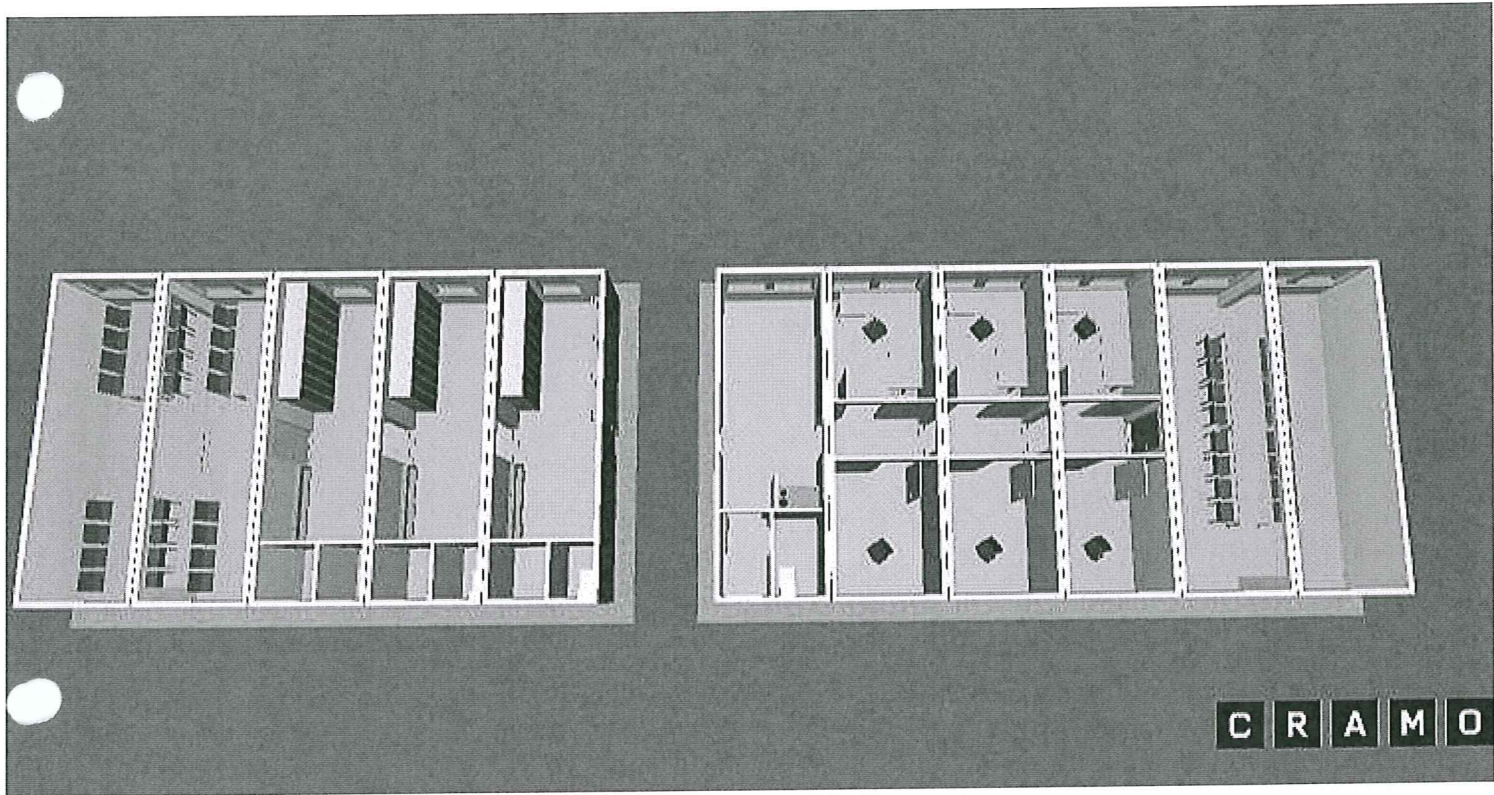

CRAMO

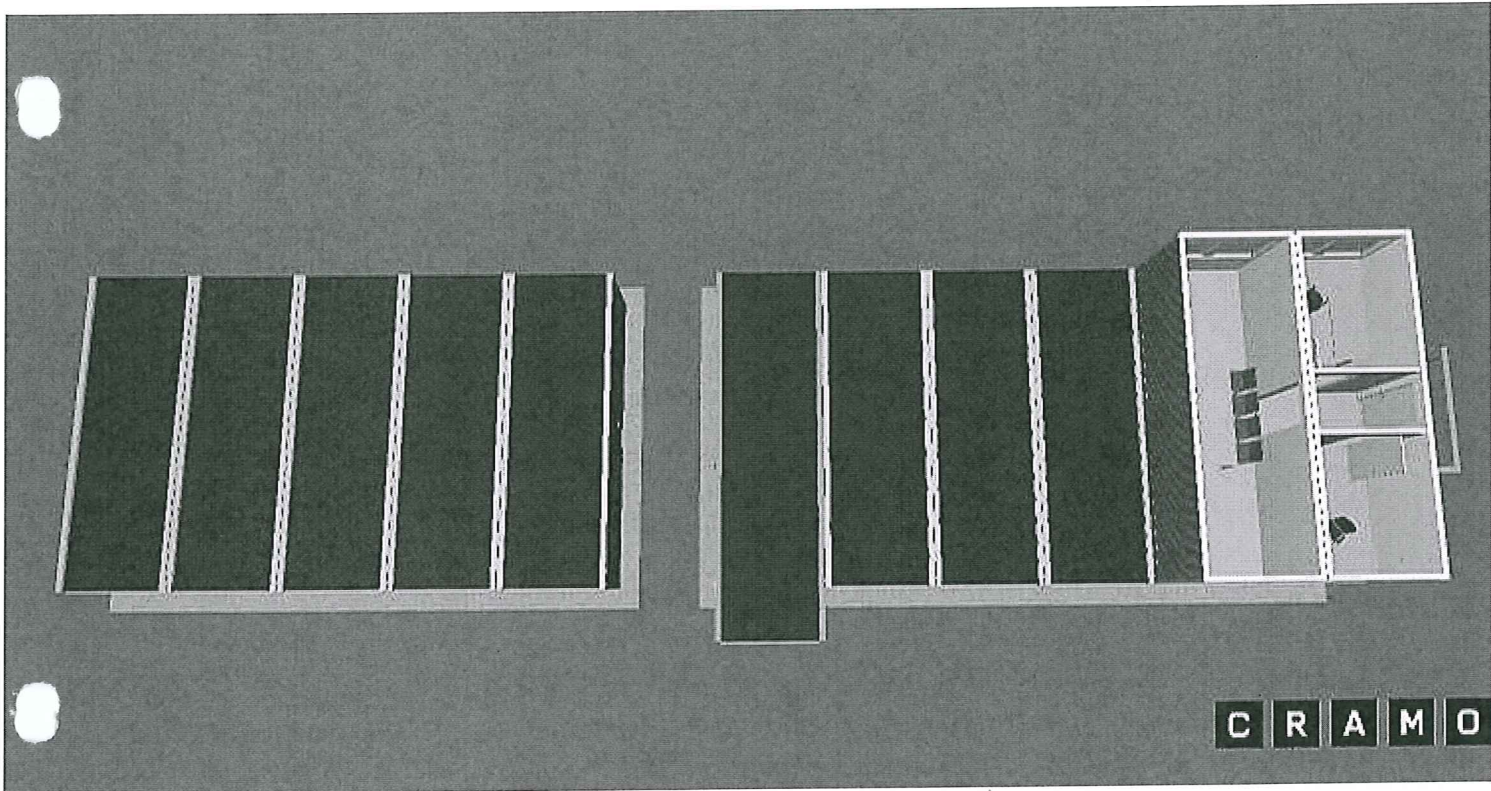

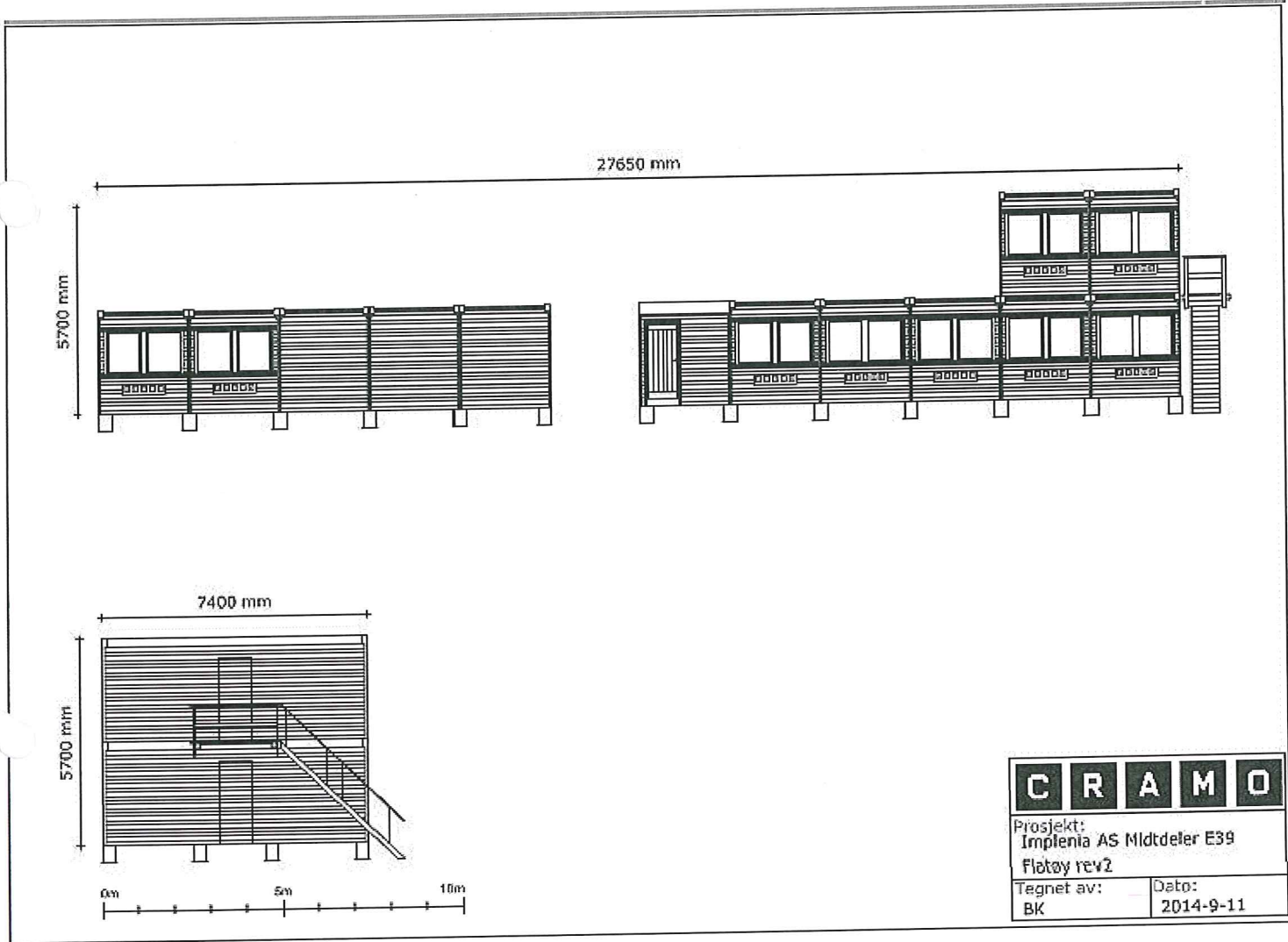

C R A M O	
Prosjekt: Impienia AS Midtdeler E39 Fløtøy rev2	
Tegnet av: BK	Dato: 2014-9-11

Etasje: 1

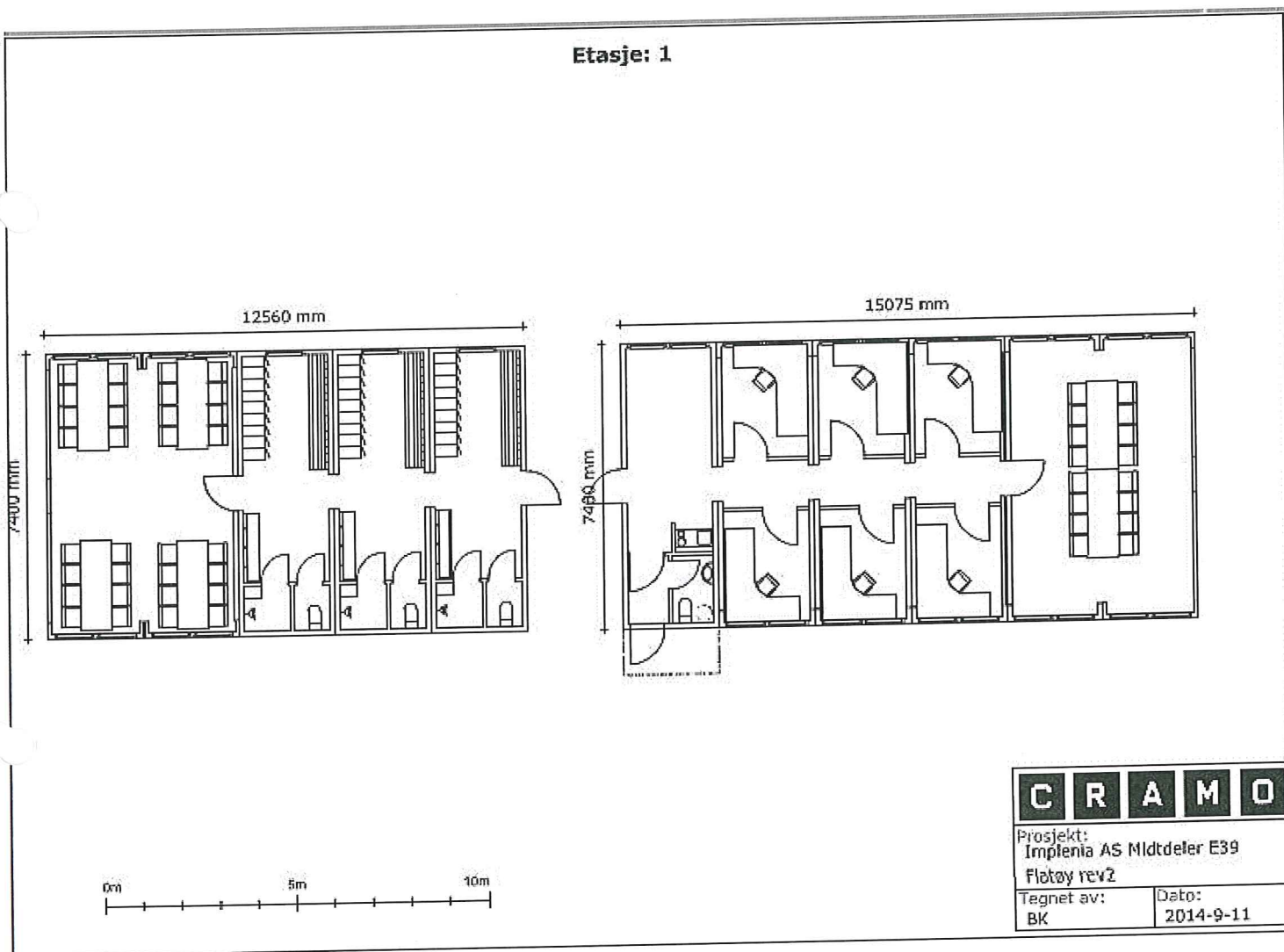

Etasje: 2

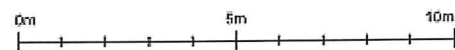
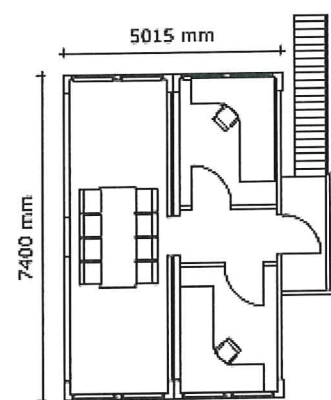

C R A M O

Prosjekt:
Impleta AS Midtdeler E39
Fløtoy rev2

Tegnet av: BK	Dato: 2014-9-11
------------------	--------------------



Arbeidstilsynet

Kopi, slåes opp på arbeidsplassen

Samordning av verne- og miljøarbeid på arbeidsplass med flere arbeidsgivere (arbeidsmiljølovens § 2-2)

Arbeidsplass/prosjekt E39 Flatøy midtdeler		Adresse Flatøy		Telefon 951 91 920	
Nedenfor er det fastslått hvilken virksomhet som regnes som hovedbedrift, og hvilke virksomheter som til enhver tid driver virksomhet på denne plassen. Ifølge arbeidsmiljølovens § 2-2 (se info-knappen) har hovedbedriften ansvaret for å samordne de enkelte virksomhetenes verne- og miljøarbeid. Hver arbeidsgiver skal sørge for at egen virksomhet er i henhold til arbeidsmiljølovens bestemmelser, slik at sikkerhet og velferd for arbeidstakerne ivaretas. Videre skal hver arbeidsgiver medvirke til å sikre et fullt forsvarelig arbeidsmiljø for alle arbeidstakere på arbeidsplassen.					
Hovedbedriften sørger for at samordningen av verne- og miljøarbeidet gjøres kjent for verneinstansen og tillitsvalgte i alle virksomheter, og for at kopi av skjemaet slåes opp på arbeidsplassen.					
Hovedbedriftens navn Implenia Norge AS		Adresse Lilleakerveien 2B, 0283 Oslo		Telefon 22 50 73 00	
Leder for samordningen Jørn Inge Grytten		Verneombud/hovedverneombud Asbjørn Aase - hovedverneombud		Tidsrom for samordningen 01.10.14 - 01.10.16	
Virksomheter som omfattes av samordningen. (Listen må ajourføres. Er det mer enn 7 virksomheter som omfattes av samordningen, så bruk flere skjemaer.)					
Navn	Adresse	Telefon	Tidsrom (fra - til)	Verneombud/hovedverneombud	Arbeidsgivers/arbeidsleders underskrift
1. Anleggsgartnermester Magne Løvaas AS	Bartliveien 21, 5142 Fyllingsdalen	55 17 60 70	1.10.14-1.10.16		
2. FOKA AS	Postboks 14, 1475 Finstjørdet	992 11 815	1.10.14-1.10.16		
3. Kjell Foss AS	Kileveien 77, 3175 Ramnes	971 99 416	1.10.14-1.10.16		
4. NOKAS	Midtunhaugen 10, 5224 Nesttun	55 92 54 00	1.10.14-1.10.16		
5. Nobi Betong AS	Mjølkevikvarden, 5315 Herdla	56 15 16 00	1.10.14-1.10.16		
6. Olav Kolås AS	Hellandsneset 44, 5936 Manger	915 77 933	1.10.14-1.10.16		
7. Rivenes AS	Kvamsvegen 11, 5265 Ytre Arna	93 00 65 30	1.10.14-1.10.16		
Sted og dato Bergen, 07.10.14		For hovedbedriften		Underskrift <i>[Signature]</i>	

Best. nr. 504 (Godkj. 03-2006) Elektronisk utgave



Nabovarsel

sendes til berørte naboer og gjenboere

plan- og bygningsloven av 27. juni 2008 nr. 71 § 21-3

Til (nabo/gjenboer)

V
Stene Eikehaug

Tiltak på eiendommen:			
Gnr.	Bnr.	Festenr.	Seksjonsnr.
1	7		
Eiendommens adresse			
HJELTEN 4			
Postnr.	Poststed		
5918	FRENHAUG		
Kommune			
MELAND KOMMUNE			
Eier/fester			
JOHAN SUDMANN			

Som eier/fester av:			
Gnr.	Bnr.	Festenr.	Seksjonsnr.
7	118		
Eiendommens adresse			
HJELTEN 4			

Det varsles herved om				
<input type="checkbox"/> Nybygg	<input checked="" type="checkbox"/> Anlegg	<input type="checkbox"/> Endring av fasade	<input type="checkbox"/> Riving	
<input type="checkbox"/> Påbygg/tilbygg	<input type="checkbox"/> Skilt/reklame	<input type="checkbox"/> Innhegning mot veg	<input type="checkbox"/> Bruksendring	
<input checked="" type="checkbox"/> Midlertidig bygning, konstruksjon eller anlegg	<input type="checkbox"/> Antennesystem	<input type="checkbox"/> Oppretting/ending av matrikkelenhet (eiendomsdeling) eller bortfeste	<input type="checkbox"/> Annet	
Dispensasjon etter plan- og bygningsloven kapittel 19				
<input checked="" type="checkbox"/> Plan- og bygningsloven med forskrifter	<input type="checkbox"/> Kommunale vedtekter	<input type="checkbox"/> Arealplaner	<input type="checkbox"/> Vegloven	Vedlegg nr. B -

Arealdisponering		
Sett kryss for gjeldende plan		
<input type="checkbox"/> Arealdel av kommuneplan	<input type="checkbox"/> Reguleringsplan	<input type="checkbox"/> Bebyggelsesplan
Navn på plan		

Beskriv nærmere hva nabovarslet gjelder	
OPRETTING AV BRANKEER FOR E-39 FLATØY MIDTDELER	
Vedlegg nr. Q -	

Spørsmål vedrørende nabovarsel rettes til			
Foretak/tiltakshaver			
LIMPLÉNSA AS			
Kontaktperson, navn	E-post	Telefon	Mobil
THOMAS ARNESEN	THOMAS.ARNESEN@LIMPLENSA.NO		93615651
Søknaden kan ses på hjemmeside: (ikke obligatorisk)			

Merknader sendes til	
Eventuelle merknader skal være mottatt innen 2 uker etter at dette varsel er sendt. Ansvarlig søker/tiltakshaver skal sammen med søknad sende innkomne merknader og redegjøre for ev. endringer.	
Navn	Postadresse
Postnr. Poststed	E-post

Beskrivelse av vedlegg	Gruppe	Nr. fra - til	Ikke relevant
Dispensasjonssøknad/vedtak	B		<input type="checkbox"/>
Situasjonsplan	D		<input type="checkbox"/>
Tegninger snitt, fasade	E		<input type="checkbox"/>
Andre vedlegg	Q		<input type="checkbox"/>

Underskrift	
Sted	Dato
FLATØY	9/10-2014
Underskrift ansvarlig søker eller tiltakshaver	
Thomas Arnesen 9/10-2014	
Gjentas med blokkbokstaver	
THOMAS ARNESEN	



Erklæring om tillatelse om tilkobling av private va-ledninger for midlertidig brakkerigg ved Hjelten 4 :

Det gies tillatelse av eiendom på gnr/bnr 1/118 til at va ledning tilkobles midlertidig til brakkerigg tiltenkt Flatøy midtdeler E-39 Implenia fra 13.10-1.10.2016 med de offentlige retningslinjer og regelverk dette medfører .

Underskrift huseier : Irene Eikehaug

Underskrift Implenia: Thomas Amesen

