Fra: Laila Bjørge
Sendt: torsdag 11. januar 2018 08.51
Til: Marius Flemmen Knudsen
Emne: VS: Bekk over Gnr1. Bnr6 på Flatøy

Hei

Kan du gjera ei foreløpig vurdering etter naturmangfaldlova og senda det på høyring til fylkeskommunen. Det hastar litt med ei avklaring.

Laila

Fra: Dag Sudmann [<mailto:asudman@online.no>]
Sendt: 10. januar 2018 23:36
Til: Laila Bjørge
Emne: Re: Bekk over Gnr1. Bnr6 på Flatøy

Hei, traktorveien går langs den stippla lingja som eg har merka gul.
Eg trur ei forlenging av rørgate som går over Gnr1 Bnr1 til den er gjennom tratorvegen min vil gjere minst skade i terrenget i øvre del av grøfta, vidare til sjø må det renskas langs fjell på eine sida og plastring mot den andre.

Mvh
Dag Albert Sudmann
tlf 94838408



From: Laila Bjørge
Sent: Thursday, January 4, 2018 9:12 AM
To: Dag Sudmann
Subject: SV: Bekk over Gnr1. Bnr6 på Flatøy

Hei

Har hatt ein liten runde internt og eg limer inn svara under:

Byggesak:

Ut fra beskrivelsen som er gitt vurderer vi ikke dette som et søknadspliktig tiltak (vesentlig terrenginngrep) etter plan- og bygningsloven, men arbeider som mer naturlig må betraktes som 'vedlikehold' av eksisterende bekk. Hverken nabointeresser eller andre forhold synes å tilsi behov for vurdering etter plan- og bygningsloven. Jeg tar forbehold her om at arbeidene ikke omfatter terrenginngrep av betydning og/eller at arbeidene berører kulturminneinteresser. Marius gjør gjerne en vurdering ift natur- og miljøinteresser.

Med venleg helsing
Tore Johan Erstad
Juridisk Rådgivar
E-post: Tore.Johan.Erstad@meland.kommune.no

Kulturminne:

Nyare tids kltminne: det er steingardar i paralleldalføra, men ikkje meg kjent i denne. Oppmuring av bekk må takast vare på ved vøling, jf. planprogram/planarbeid for midtmarka/rotemyra som dette er del av.

Kulturminnelov: dalføret og bekken er omringa av steinalderbuplassar, og denne bør sendast monika/hfk for avklaring. Øvre del av bekken ser ut til å være i nærleiken til same høgde som buplassane, og det kan jo vere potensiell konflikt ved tilkomst av maskinar etc til arbeidet som skal utførast.

Natur og miljø:
Denne må eg koma tilbake til over helga.

Eg tenkjer at det er fornuftig å senda planane dine til fylkeskommunen for å få vera sikker på at det ikkje kjem i konflikt med kulturminne. Visst du er samd i det sender eg den over til ei lita høyring.

Du snakka om at du hadde tilkomst på veg. Kan du visa kvar du vil gå inn med maskinene, så legg eg det med til fylkeskommunen.

Venleg helsing
Laila Bjørge
Landbrukssjef i Meland og Modalen



Meland kommune
Tenesteområde Plan, Utbygging
og Kommunalteknikk
Postboks 79
5906 Frekhaug

www.meland.kommune.no
postmottak@meland.kommune.no

Sentralbord 56 17 10 00 direkte
56171185, mob 957 35405

laila.bjorge@meland.kommune.no

Fra: Dag Sudmann [<mailto:asudman@online.no>]

Sendt: 2. januar 2018 22:26

Til: Laila Bjørge

Emne: Bekk over Gnr1. Bnr6 på Flatøy

Hei.

Ref telefonsamtale ang utbetring av bekk som renn over Gnr1 bnr6 på Flatøy.

Etter utbetring av E39 har Statensvegvesen lagt om grøftesystem i forbindelse med veien, dette har medført at bekken som renn over Gnr1 bnr6 i periodar med mykje nedbør går over sine bredder.

Statensvegvesen har tilbudt ein sum til utbetring av bekk.

Arbeidet vil i hovudsak bestå i rensking langs berg og ny plastring,

Er denne utbetring av bekk søknadspliktig ?

Trase for omtalt bekk er merka med gult på kartet .

Mvh

Dag Albert Sudmann

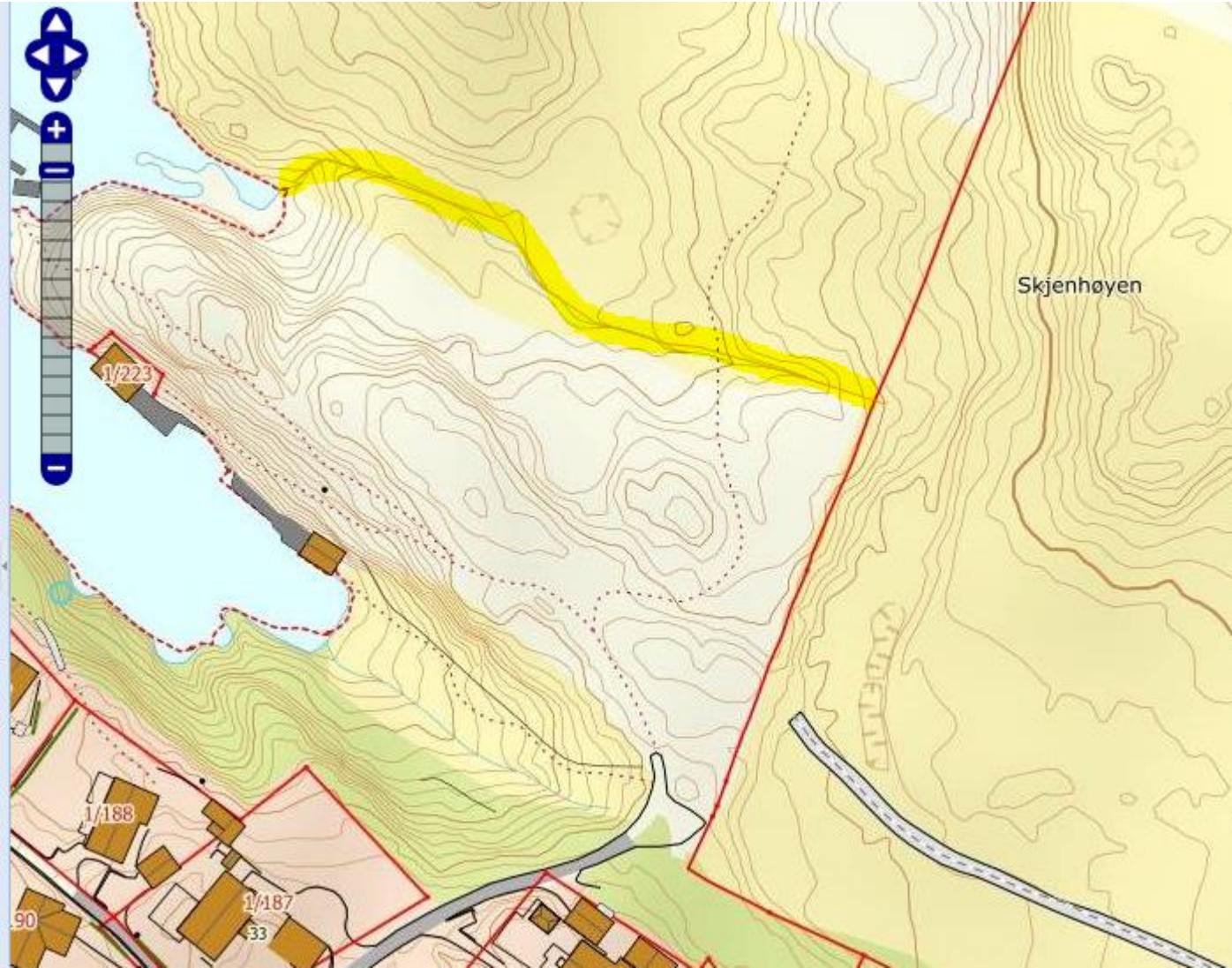

<http://nordhordland.avinet.no/default.aspx?qui=1&lang=3>

This e-mail is intended solely for the use of the individual or entity to whom it is addressed and its content shall be regarded as confidential unless explicitly stated otherwise. If you have received this email by mistake, please notify the sender immediately by e-mail and delete this e-mail from your system.



Virusfri. www.avast.com