



Søknad om løyve til tiltak utan ansvarsrett

etter plan- og bygningslova § 20-2

Blir det søkt om dispensasjon frå plan- og bygningslova, forskrift eller arealplan? Ja Nei

Er det behov for løyve/samtykke/uttale frå anna myndigheit? Ja Nei

Dersom ja, er ikkje vilkåra oppfylte for 3 veker saksbehandling, jf. pbl § 21-7 andre ledd

Nabovarsling, jf. pbl 21-3, skal vere gjennomført før søknaden blir send til kommunen. (Blankett 5154, 5155, 5156).

Ligg det føre merknader frå naboar eller gjenbuuarar? Ja Nei

Dersom nei på alle spørsmåla over, er løyve å sjå på som gitt tre veker etter at fullstendig søknad er motteken i kommunen

Opplysningar gitt i søknaden eller vedlegg til søknaden vil bli registrerte i matrikkelen.

Søknaden gjeld						
Eigedom/ byggjestad	Gnr.	Bnr.	Festenr.	Seksjonsnr.	Bygningsnr.	Bustadnr.
	9 119					8 MELAND
	Adresse			Postnr.	Poststad	
	ORRHOYEN 8			5918	FREKHAUG	
Tiltaket si art	Mindre tiltak til bebygd eigedom, pbl § 20-2 bokstav a) og SAK10 § 3-1					
	<input checked="" type="checkbox"/>	Tilbygg < 50 m ² <input type="checkbox"/> Frittliggjande bygning (ikkje bustadformål) < 70 m ² <input type="checkbox"/> Skilt/reklame (SAK10 § 3-1 d)				
	<input type="checkbox"/> Antennesystem (SAK10 § 3-1 e)					
	<input type="checkbox"/> Driftsbygning i landbruket med samla bruksareal (BRA) mindre enn 1000 m ² , jf. pbl § 20-2 bokstav b) og SAK10 § 3-2					
	<input type="checkbox"/> Mellombels bygning/konstruksjon/anlegg (som ikkje skal plasserast for lengre tidsrom enn 2 år)					
	<input type="checkbox"/> Bruksendring (frå tilleggsdel til hovuddel innanfor ei brukseining)					
	<input type="checkbox"/> Riving av tiltak som nemnt i SAK10 § 3-1					
	Anna: <input type="text"/>					
	Planlagt bruk/formål		Beskriv			
			BYGGING AV KARUAPP/TILBYGG SNE + BAD			
			TOTALT 1x6m → 6m ²			

Arealdisponering							
Planstatus mv.	Set kryss for gjeldande plan						
	<input type="checkbox"/>	<input type="checkbox"/>		<input type="checkbox"/>		<input type="checkbox"/>	
	Namn på plan						
Areal	BYA eksisterande	BYA nytt	Sum BYA	BRA eksisterande	BRA nytt	Sum BRA	Tomteareal
Grad av utnytting	Vis berekning av grad av utnytting. Rettleiing finst på www.dibk.no eller kontakt kommunen						

Plassering			
Plassering av tiltaket	Kan høgspent kraftlinje vere i konflikt med tiltaket? <input type="checkbox"/> Ja <input checked="" type="checkbox"/> Nei		Vedlegg nr. Q -
	Dersom ja, må avklaring med aktuell rettshavar vere dokumentert		
	Kan vass- og avløpsleidningar vere i konflikt med tiltaket? <input type="checkbox"/> Ja <input checked="" type="checkbox"/> Nei		Vedlegg nr. Q -
	Dersom ja, må avklaring med aktuell rettshavar vere dokumentert		
Avstand	Minste avstand til nabogrense	15	m
	Minste avstand til anna bygning	25	m
	Minste avstand til midten av veg	25	m
Dette skal visast på situasjonsplanen			

Krav til byggjegrunn (pbl § 28-1)		
Flaum (TEK10 § 7-2)	Skal byggverket plasserast i flaumutsett område? <input checked="" type="checkbox"/> Nei <input type="checkbox"/> Ja	Vedlegg nr.
Skred (TEK10 § 7-3)	Skal byggverket plasserast i skredutsett område? <input checked="" type="checkbox"/> Nei <input type="checkbox"/> Ja	Vedlegg nr.
Andre natur- og miljøforhold (pbl § 28-1)	Ligg det føre vesentleg ulempe som følgje av natur- og miljøforhold? <input checked="" type="checkbox"/> Nei <input type="checkbox"/> Ja Dersom ja, beskriv kompensierende tiltak i vedlegg	Vedlegg nr.

Tilknytning til veg og leidningsnett		
Tilkomst veglova §§ 40-43 pbl § 27-4	Gir tiltaket ny/endra tilkomst <input type="checkbox"/> Ja <input checked="" type="checkbox"/> Nei	Tomta har tilkomst til følgjande veg som er opparbeidd og open for alminneleg ferdsel: <input type="checkbox"/> Riksveg/fylkesveg Er avkøyringsløyve gitt? <input type="checkbox"/> Ja <input type="checkbox"/> Nei <input type="checkbox"/> Kommunal veg Er avkøyringsløyve gitt? <input type="checkbox"/> Ja <input type="checkbox"/> Nei <input type="checkbox"/> Privat veg Er vegrett sikra ved tinglyst erklæring? <input type="checkbox"/> Ja <input type="checkbox"/> Nei
	Overvatn	Takvatn/overvatn blir ført til: <input checked="" type="checkbox"/> Avløpssystem <input type="checkbox"/> Terreng
	<i>Felta "Vassforsyning" og "Avløp" skal berre fyllast ut dersom søknaden gjeld driftsbygning i landbruket eller mellombelse tiltak</i>	
Vassforsyning pbl §§ 27-1, 27-3	Tilknytning i forhold til tomta <input type="checkbox"/> Offentleg vassverk <input type="checkbox"/> Privat vassverk* * Beskriv	Dersom vasstilførsel føreset tilknytning til anna privat leidning eller kryssar annan sin grunn, ligg det føre rett til dette ved tinglyst erklæring? <input type="checkbox"/> Ja <input type="checkbox"/> Nei
	<input type="checkbox"/> Anna privat vassforsyning, innlagt vatn* <input type="checkbox"/> Anna privat vassforsyning, ikkje innlagt vatn*	
Avløp pbl §§ 27-2, 27-3	Tilknytning i forhold til tomta <input type="checkbox"/> Offentleg avløpsanlegg	Dersom avløpsanlegg føreset tilknytning til anna privat leidning eller kryssar annan sin grunn, ligg det føre rett til dette ved tinglyst erklæring? <input type="checkbox"/> Ja <input type="checkbox"/> Nei
	<input type="checkbox"/> Privat avløpsanlegg Skal det installerast vassklosett? <input type="checkbox"/> Ja <input type="checkbox"/> Nei Ligg det føre utseppsløyve? <input type="checkbox"/> Ja <input type="checkbox"/> Nei	

Vedlegg			
Beskriving av vedlegg	Gruppe	Nr. fra – til	Ikkje relevant
Dispensasjonssøknader/innvilga dispensasjon	B	-	<input checked="" type="checkbox"/>
Kvittering for nabovarsel/Opplysningar gitt i nabovarsel/nabomerknader/kommentarar til nabomerknader	C	6 - 6	<input type="checkbox"/>
Situasjonsplan/avkøyringsplan	D	5 - 5	<input type="checkbox"/>
Teikningar plan, snitt, fasade (eksisterande)	E	1 - 4	<input type="checkbox"/>
Teikningar plan, snitt, fasade (ny)	E	1 - 4	<input type="checkbox"/>
Uttale/vedtak frå anna myndigheit SAK10, § 6-2	I	-	<input checked="" type="checkbox"/>
Andre vedlegg	Q	-	<input type="checkbox"/>

Erklæring og underskrift		
Tiltakshavar		
Tiltakshavar plikar å gjennomføre tiltaket ift. plan- og bygningslova (pbl), byggtknisk forskrift og gitt løyve.		
Namn RUNE GLOMNES	Telefon (dagtid)	Mobiltelefon 911 70 864
Adresse ØRRHØYEN 8	Postnr. 5918	Poststad FREDHAUG
Dato 6/2-14	Underskrift Rune Glomnes	E-post rune.glomnes@merck.com
Gjenta med blokkbokstavar RUNE GLOMNES	Eventuelt organisasjonsnr.	

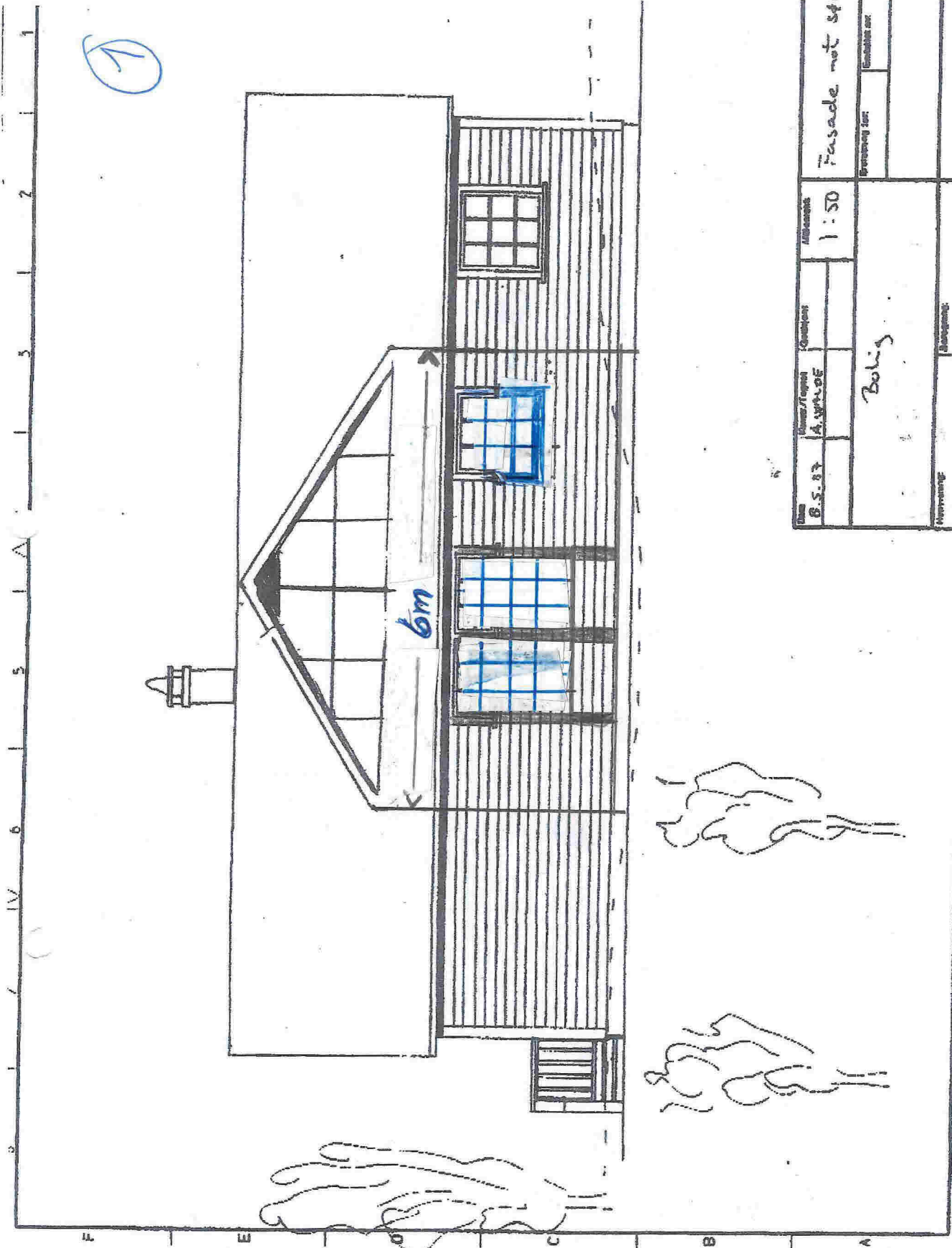

Titel	Blatt / Lage	Quantität	Menge	Vermerk
B.5.17	A. Vordach			
BOLIG				
Verwendung:		Menge:		
Beschreibung:		Menge:		
Fassade mit St.		1:50		
Bauherr:		Ausführer:		

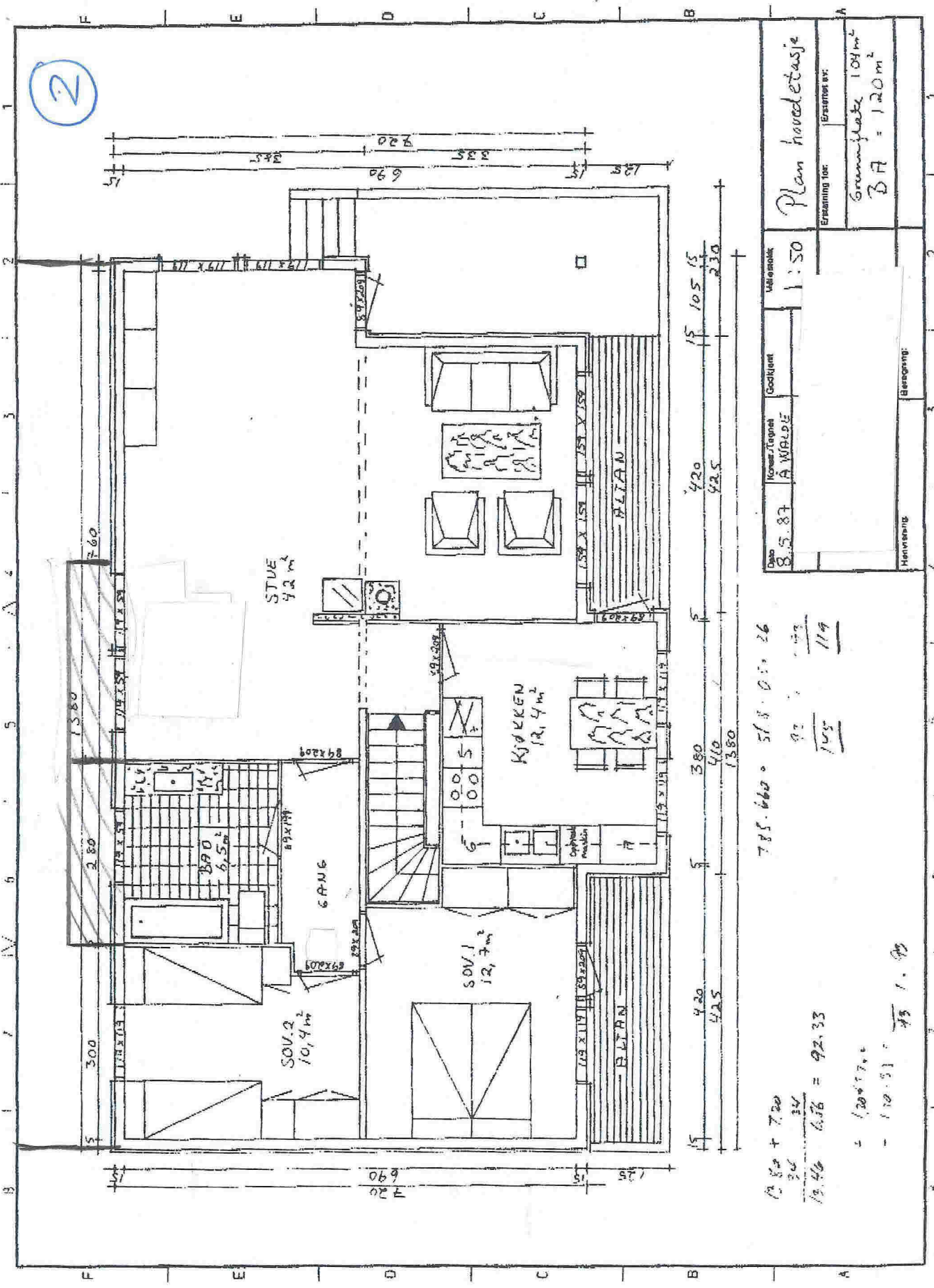

$12.80 + 7.20 = 20$
 $20 \cdot 4.66 = 92.33$
 $92.33 + 10.51 = 102.84$
 $102.84 - 10.51 = 92.33$

$785.660 = 518.05 \cdot 26$
 $92 \cdot 1.19 = 109.48$
 $109.48 - 17.64 = 91.84$

Plan hovedetasje		Ersattning for: Ersattning av:	
Dato	Konst./Tegnet	Koeffisient	Malleskala
8.5.87	A. WALDE		1:50
Hvervsning		Beregning:	
		Grunnflate 104 m ² BA = 120 m ²	

3

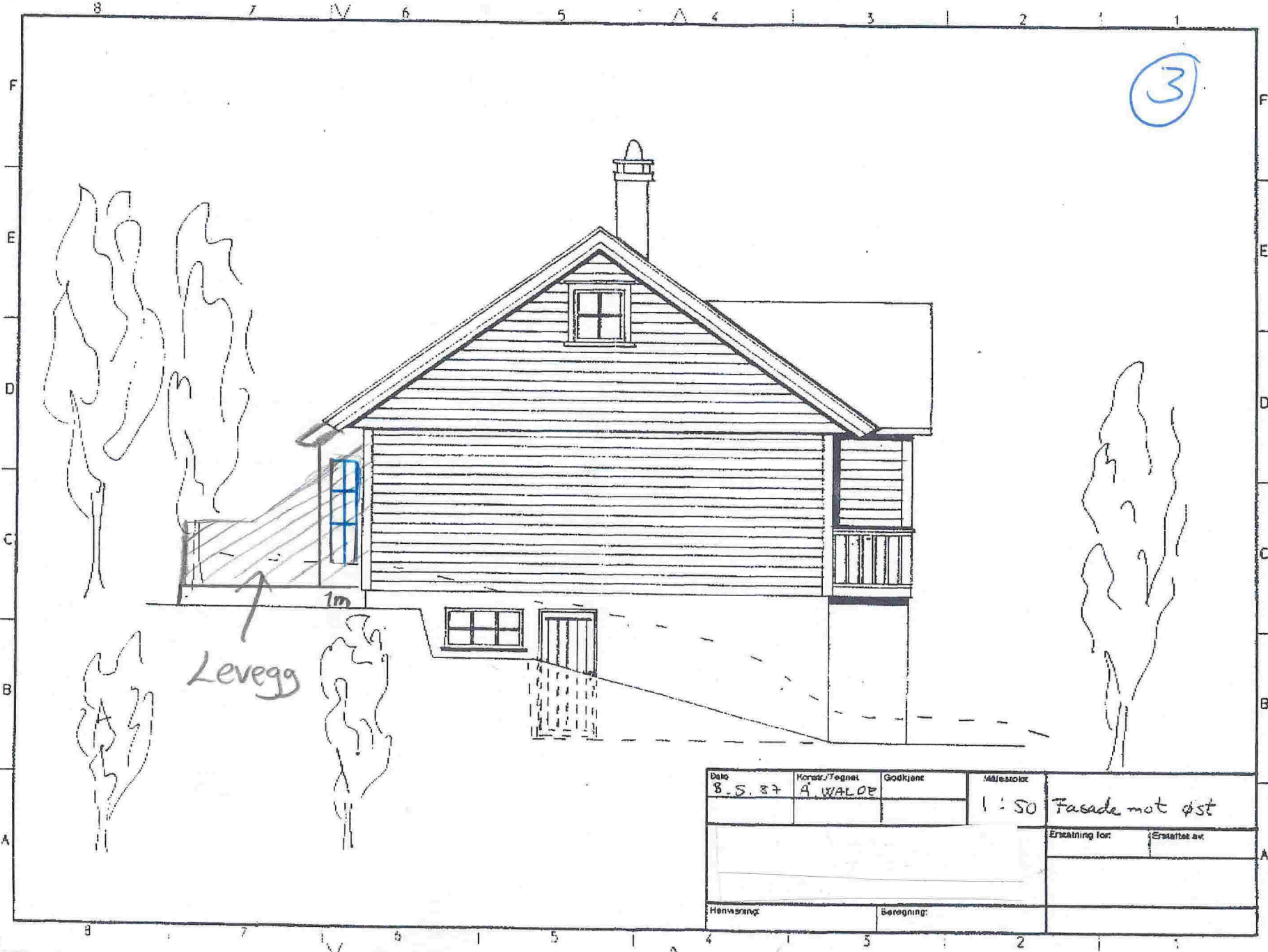

Levegg

1m

Dato	Konstr./Tegnet	Godkjent	Målestokk		
8.5.87	A. WALDE		1:50	Fasade mot øst	
			Erstatning for:	Erstattet av:	
Henskrantz:			Beregning:		

1:3 TBRERKOP: E9/NB 1402, NB 1417, NB 1418

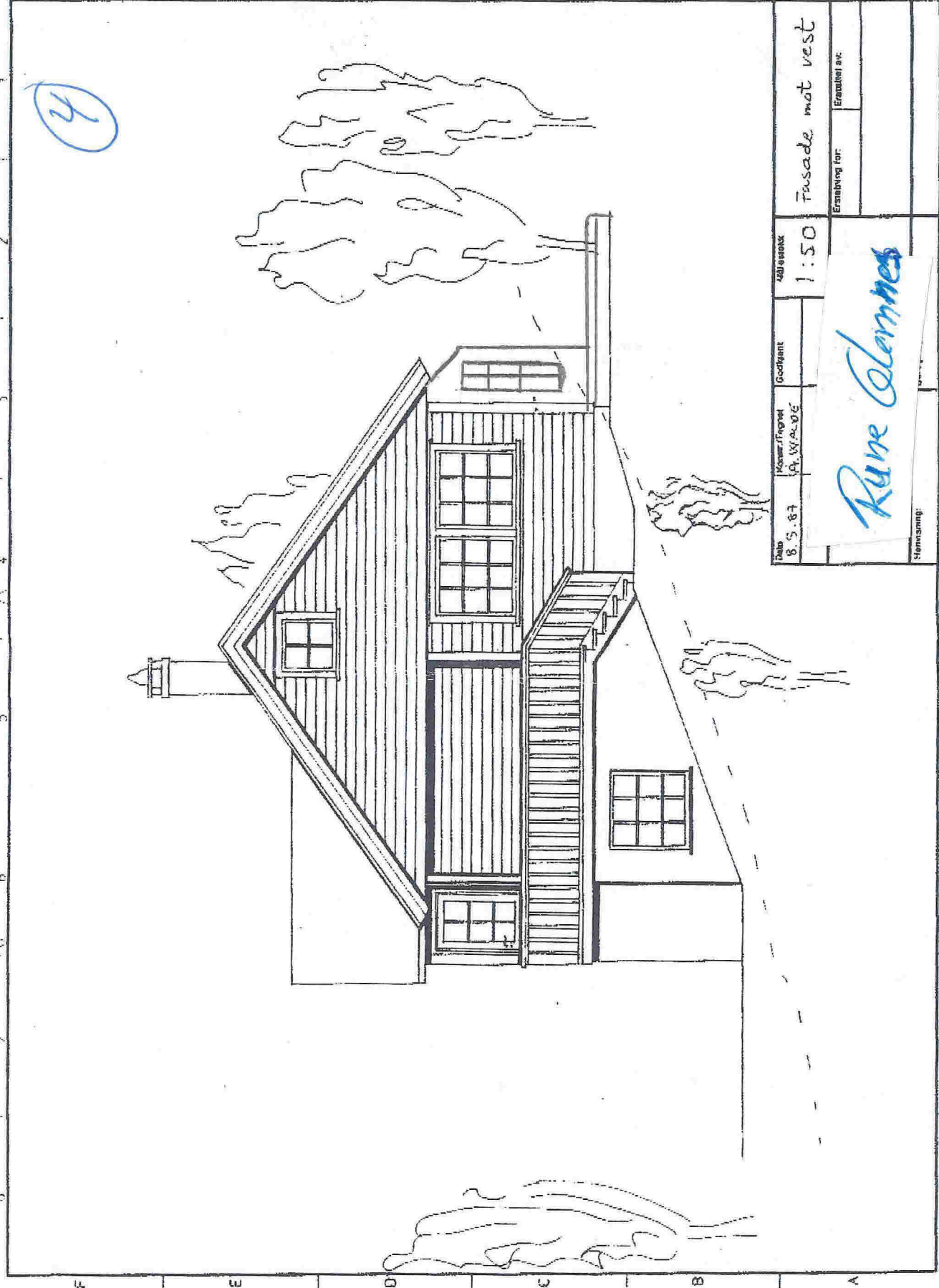

Dato 8.5.87	Prosjekt A. W. 016	Geofant	Skala 1:50	Fasade mot vest	
				Erarbejdet av:	Erarbejdet av:
<p style="text-align: center; font-size: 2em; color: blue;"><i>Rune Olmnes</i></p>					
				Henningsø	

SITUASJONSKART

Gnr/Bnr: 9/ 119
 Adresse: Orrhøyen 8
 Eigar/søkar: Rune Glomnes

Kvalitet: Fkb-B

Gjeldande plan: Kommuneplan
 Planformål: Bustad

Vår referanse: Amg

Sign: *Rune Glomnes*



MELAND
KOMMUNE



Målestokk: 1:1000
 Dato: 27.01.2014

- Gjerde
- Usikker eigedomsgranse
- Målt eigedomsgranse
- Bolighus
- Andre bygg

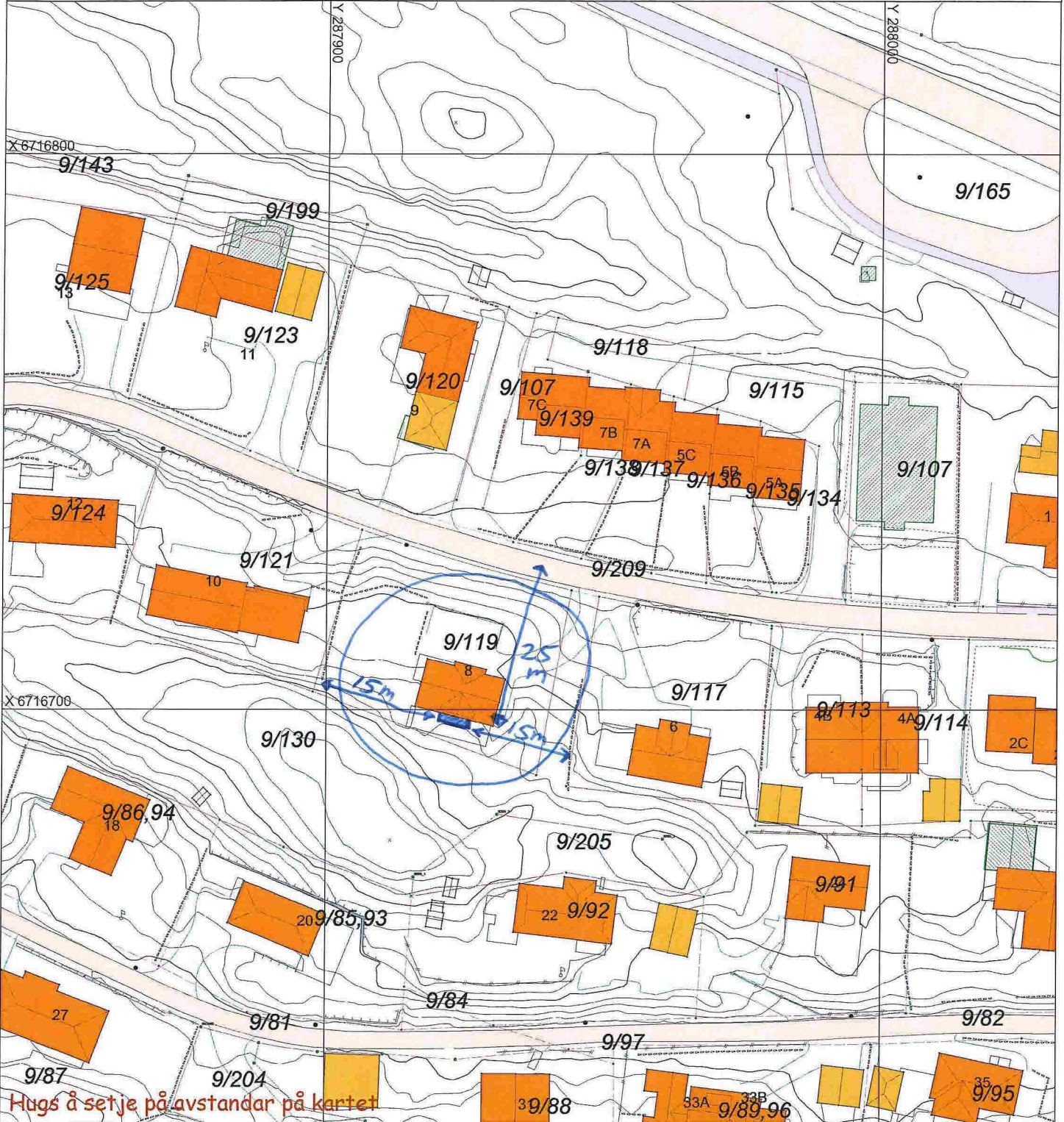

Hugs å setje på avstandar på kartet

SITUASJONSPLAN

Tiltak \Rightarrow

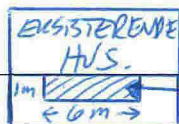

NY KARVAPP 7m x 6m.

Rune Glomnes 6/2-14

Underskrift Situasjonsplan

Dato