

Meland Kommune
Postboks 79

5906 Frekhaug

12.02.2018
Vår ref.: Følgebrev.doc
Deres ref.:

**Pnr. – 16079 VEDR.: ETTERSENDING AV DOKUMENTASJON OG ENDRING AV
SØKAND, GNR 22, BNR 22, MELAND KOMMUNE**

Prosjektstyring Vest AS ettersender på vegne av tiltakshaver, Morten Landmark, dokumentasjon i forbindelse med søknad om bruksendring av låve og oppføring av terrasse med bod, Gbnr 22/22, Meland.

Ref: 17/275

Tegninger

Vedlagt reviderte målsatte tegninger for tiltaket.

Det er gjort mindre endring av terrassen, iht. byggegrense i reguleringsplanen. Endringen er ikke nabovarslet da endringen er liten og ikke berører naboers interesser. Jfr. Pbl. § 21-3 andre ledd.

Rammeløyve

Innsendt søknad endres fra ett-trinns-søknad til søknad om rammeløyve.

VA

Det vil søkes tilkobling for vann og avløp ved søknad om igangsetting for tiltaket.

Ansvarsretter

Nærmere avklaring for tiltakets ansvarsretter vil foreligge ved søknad om igangsetting for tiltaket.

Søknad

Det søkes ved dette rammetillatelse til tiltaket.

Med vennlig hilsen



Prosjektstyring Vest AS
Arne Kristiansen

for

Vedlegg: D1 Revidert situasjon
E10 Revidert Plan
E12 Revidert Plan

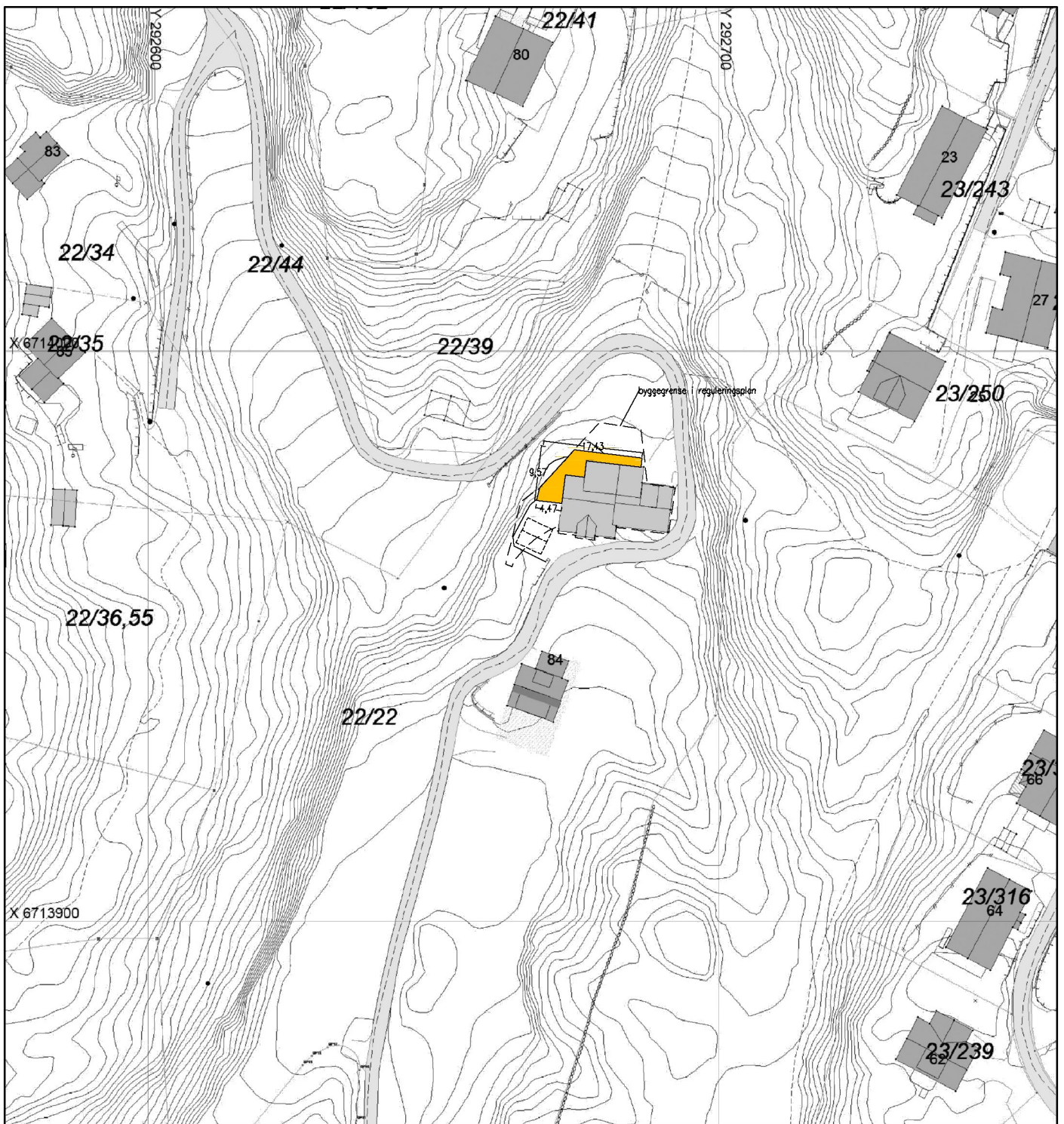

	BYA	BRA	Tomt	%-BRA			
Eks.	CA.410M ²	CA.600M ²	14.675M ²	4,1%			
Nytt	60M ²	43M ²		0,3%			
Total	470M ²	643M ²		4,4%			
A	REV TERRASSE IHT. TILBYGG			13.02.17 JFA			
REV.	ENDRING GJELDER			DATO TEGNET			
Landmark							
Mjåtveitmarka 84, Gnr.22, Bnr.22, Meland							
Situasjon							
<input checked="" type="checkbox"/> UTKAST / SKISSE <input checked="" type="checkbox"/> NABOVARSLING OG BYGGEMELDING <input type="checkbox"/> ARBEIDSTEGNING (NB: BESTILLINGER MÅ KUN GJØRES FRA ARBEIDSTEGNINGER)							
ÅSKØY	TEGN. AV	KONTR. AV	NÅL	PROSJ. NR.	BYGG	TEGN. NR.	REV.
19.12.16	JFA	AK	1:1000-A4	16079	.	000	A
PROSJEKTSTYRING VEST AS					D1		
PR. 06 5318 STRUSSHAVN		PROSJEKTADMINISTRASJON EPOST: ome@psv.no		TLF. 950 66 447			

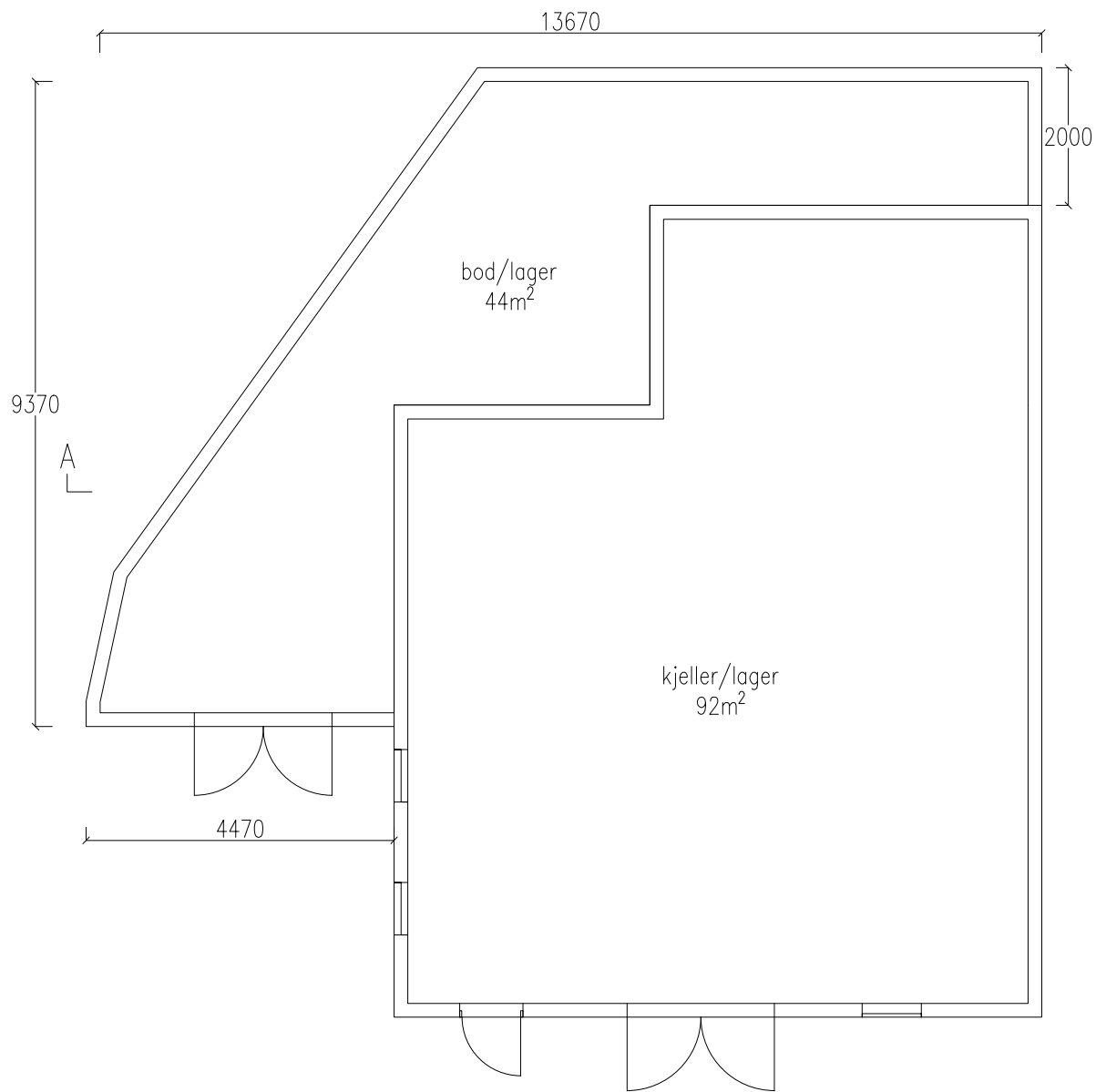

A	REV. BOD/KJELLER U TERRASSE	13.02.17	JFA
REV.	ENDRING GJELDER	DATE	TEGNET
Landmark Mjåtveitmarka 84, Gnr.22, Bnr.22, Meland			
Kjellerplan, tilbygg			
<input checked="" type="checkbox"/> UTKAST / SKISSE <input checked="" type="checkbox"/> NABOVARSLING OG BYGGEMELDING <input type="checkbox"/> ARBEIDSTEGNING (NB: BESTILLINGER MÅ KUN GJØRES FRA ARBEIDSTEGNINGER)			
ASKØY	TEGN. AV	KONTR. AV	MÅL
16.12.16	JFA	AK	1:100-A4
KONTR. AV	MÅL	PROSJ. NR.	BYGG
.	.	16079	.
TEGN. NR.	REV.		
010	A		
PROSJEKTSTYRING VEST AS <small>PB. 66 5318 STRUSSHAMN</small>			E10
<small>PROSJEKTADMINISTRASJON EPOST: ame@psv.no</small>			<small>TLF. 950 66 447</small>

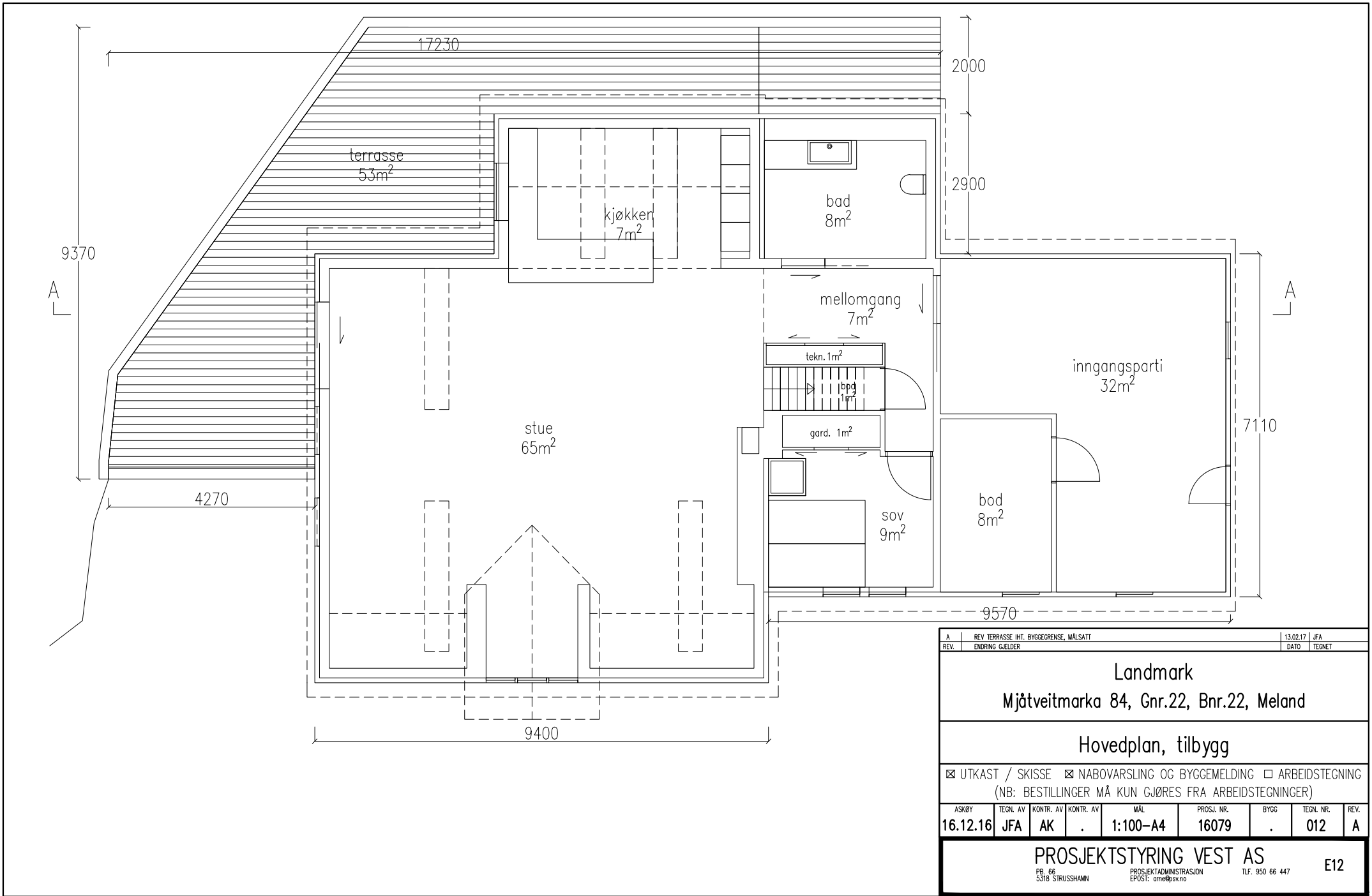

A	REV TERRASSE IHT. BYGGEGRENSE, MÅLSATT	13.02.17	JFA
REV	ENDRING GJELDER	DATE	TEGNET
Landmark Mjåtveitmarka 84, Gnr.22, Bnr.22, Meland			
Hovedplan, tilbygg			
<input checked="" type="checkbox"/> UTKAST / SKISSE <input checked="" type="checkbox"/> NABOVARSLING OG BYGGEMELDING <input type="checkbox"/> ARBEIDSTEGNING (NB: BESTILLINGER MÅ KUN GJØRES FRA ARBEIDSTEGNINGER)			
ASKØY	TEGN. AV	KONTR. AV	MÅL
16.12.16	JFA	AK	1:100-A4
PROS. NR.	BYGG	TEGN. NR.	REV.
16079	.	012	A
PROSJEKTSTYRING VEST AS PB. 66 5318 STRUSSHAMN			E12
PROSJEKTADMINISTRASJON EPOST: ame@svno			TLF. 950 66 447