

Rom oppstilling, bolig		
Nr	Navn	Areal

0.1	Kjeller	16 m <sup>2</sup>
1.0	Gang	9 m <sup>2</sup>
1.1	Stue	23 m <sup>2</sup>
1.2	Kjøkken	6 m <sup>2</sup>
1.3	Sov 1	7 m <sup>2</sup>
1.4	Sov 2	3 m <sup>2</sup>
1.5	Sov 3	3 m <sup>2</sup>
1.6	Bad	4 m <sup>2</sup>

Grand total: 8 72 m<sup>2</sup>

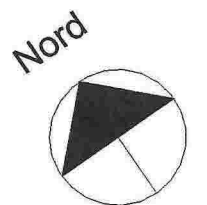
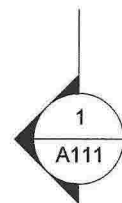
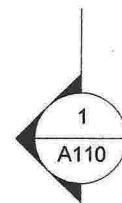

<b>Hytte</b>	<b>1. og 2.etg</b>	Mål 1:100 / A3
Gnr 38, Bnr 25, Storalangøyna Meland kommune P.nr 1313	<b>Eksisterende forhold</b> Anne og Trond Wincentsen Sofus Madsensveg 18, 5097 Bergen	Tegn.nr A101
		Rev -
		Dato 15.05.2014
<b>Arkitekt Mette Kyed Thorson</b>	Sivilarkitekt MNAL Medlem av Arkitektbedriftene Org.nr 987 788 682 Kvalen 16, N-5955 Lindås Tlf +47 901 48 83 mktho@online.no	



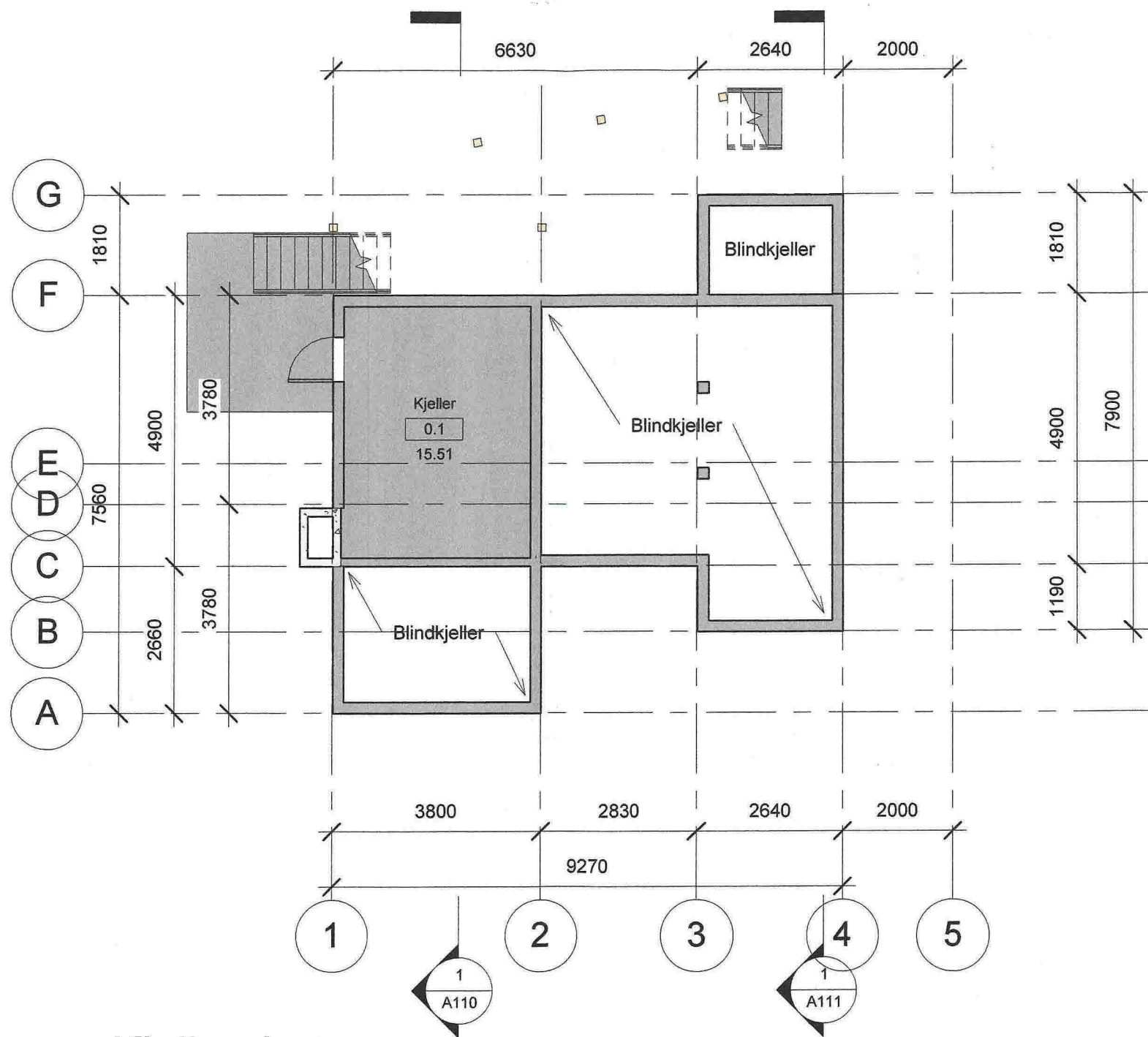

1 Kjellerplan  
1 : 100

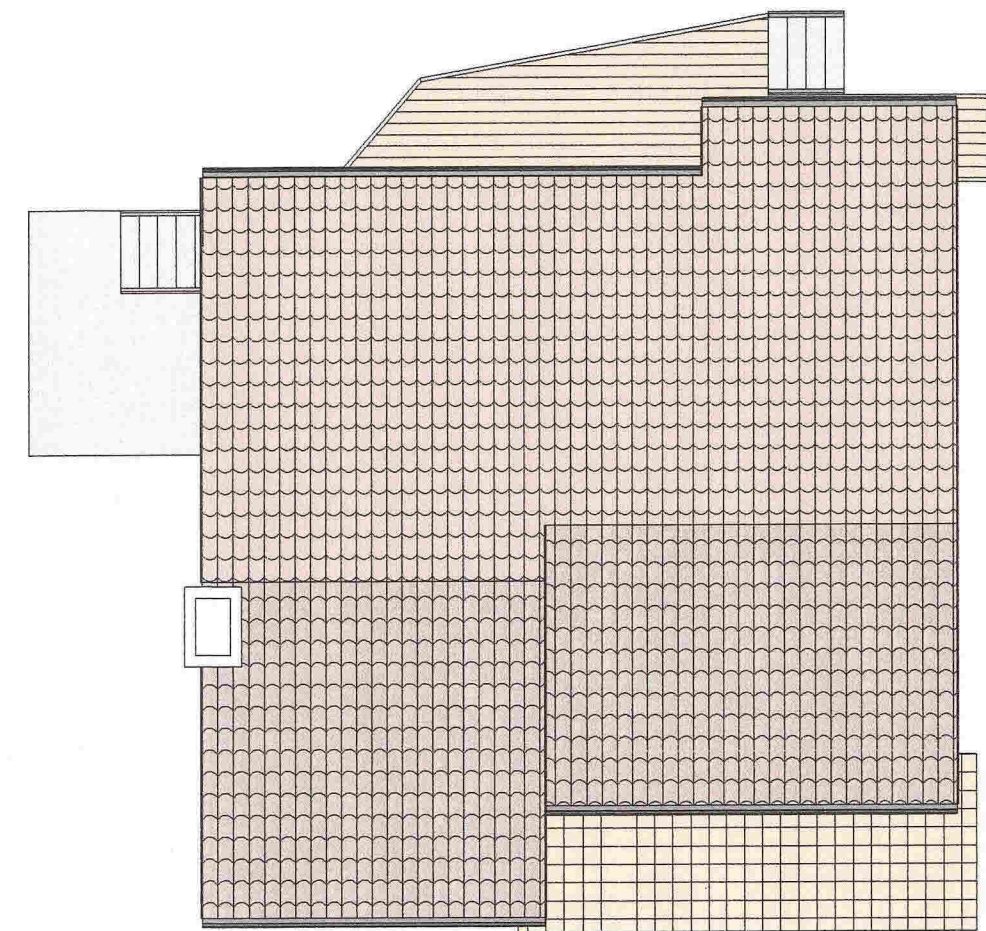

2 Takplan  
1 : 100

<b>Hytte</b> Gnr 38, Bnr 25, Storalangøyna Meland kommune P.nr 1313	<b>Kjeller- og takplan</b> Eksisterende forhold Anne og Trond Wincentsen Sofus Madsensveg 18, 5097 Bergen	Mål 1 : 100 / A3
		Tegn.nr A102
Arkitekt Mette Kyed Thorson		Rev -
Sivilarkitekt MNAL Medlem av Arkitektbedriftene Org.nr 987 788 682 Kvalen 16, N-5955 Lindås Tlf +47 901 48 83 mktho@online.no		Dato 15.05.2014



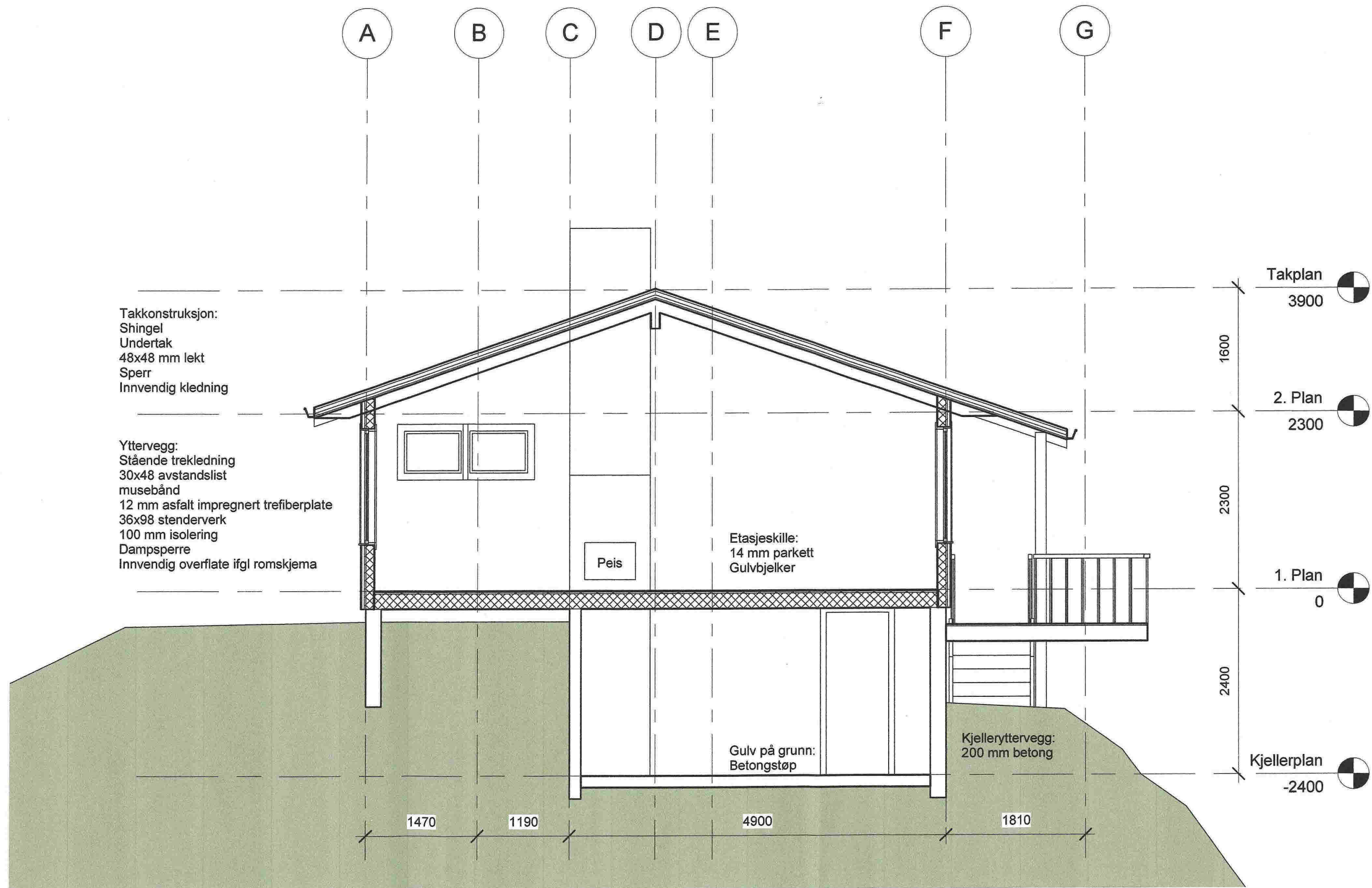

<b>Hytte</b>	<b>Snitt A-A</b>	Mål 1 : 50 / A3
		Tegn.nr A110
Gnr 38, Bnr 25, Storalangøyna Meland kommune P.nr 1313	Eksisterende forhold Anne og Trond Wincentzen Sofus Madsensveg 18, 5097 Bergen	Rev -
		Dato 15.05.2014
<b>Arkitekt Mette Kyed Thorson</b>	Sivilarkitekt MNAL Medlem av Arkitektbedriftene Org.nr 987 788 682 Kvalen 16, N-5955 Lindås Tlf +47 901 48 83 mktho@online.no	



1 Vest  
1 : 100

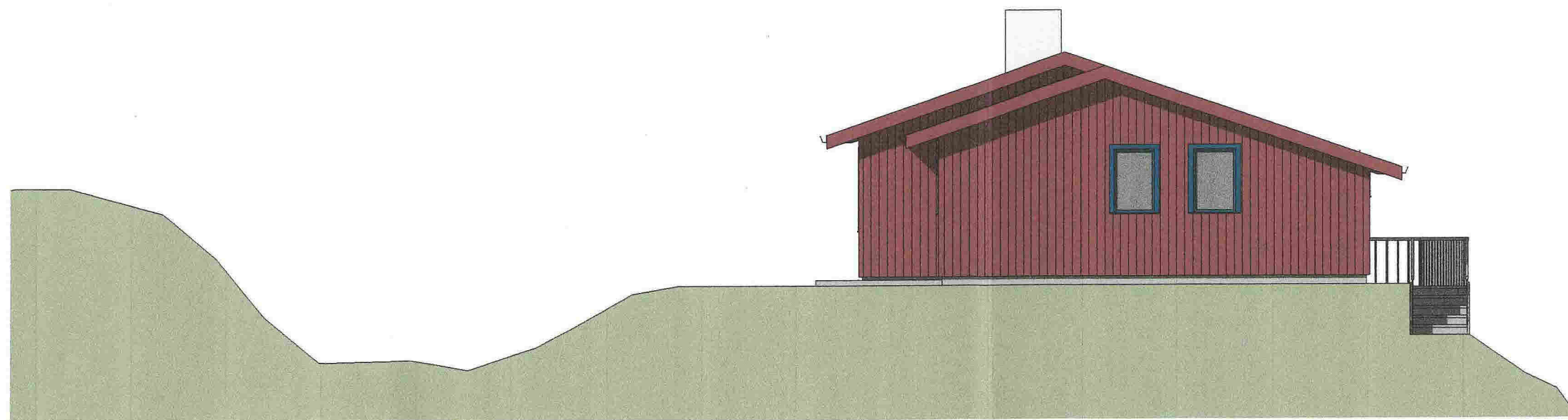

2 Sør  
1 : 100

<b>Hytte</b>	<b>Fasade mot vest og sør</b>	Mål 1 : 100 / A3
Gnr 38, Bnr 25, Storalangøyna Meland kommune P.nr 1313	Eksisterende forhold Anne og Trond Wincentsen Sofus Madsensveg 18, 5097 Bergen	Tegn.nr A120
		Rev -
		Dato 15.05.2014
<b>Arkitekt Mette Kyed Thorson</b>	Sivilarkitekt MNAL Medlem av Arkitektbedriftene Org.nr 987 788 682 Kvalen 16, N-5955 Lindås Tlf +47 901 48 83 mktho@online.no	



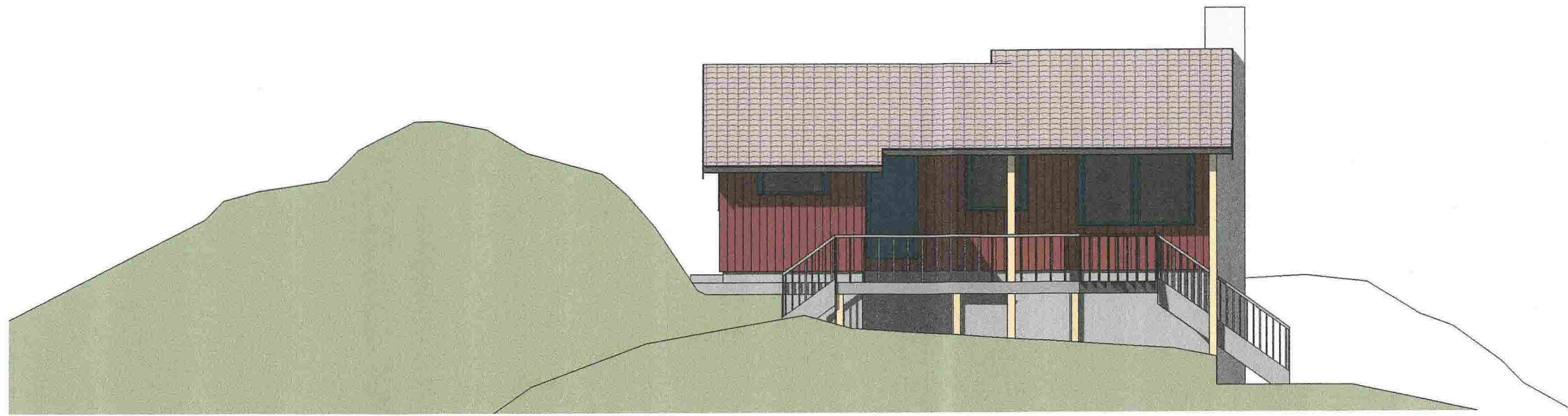

1 Øst  
1 : 100

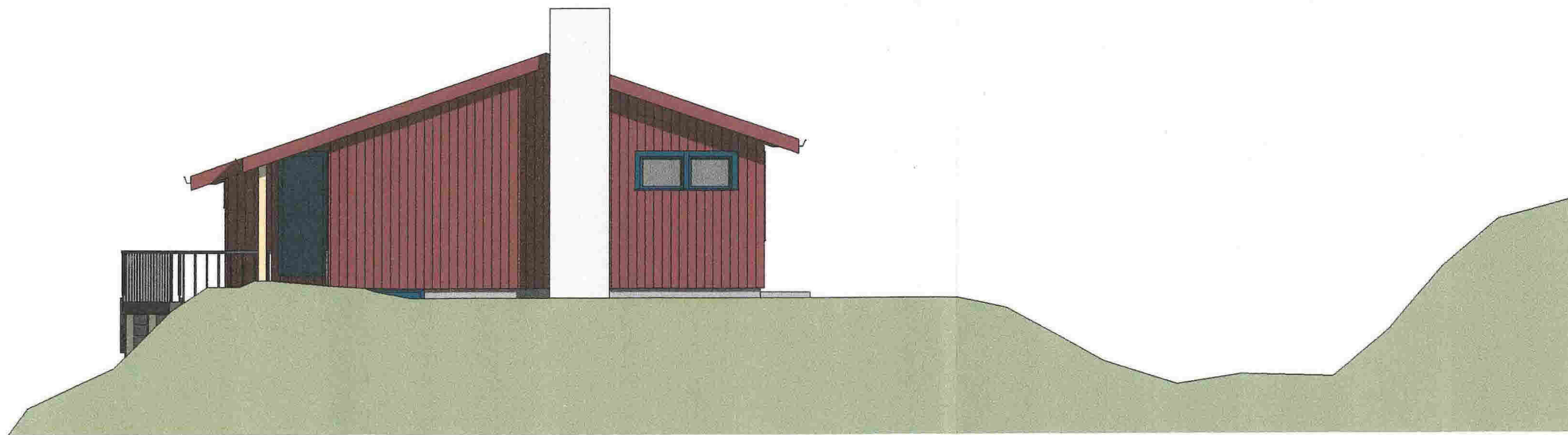

2 Nord  
1 : 100

<b>Hytte</b> Gnr 38, Bnr 25, Storalangøyna Meland kommune P.nr 1313	<b>Fasade mot nord og øst</b> Eksisterende forhold Anne og Trond Wincentsen Sofus Madsensveg 18, 5097 Bergen	Mål 1 : 100 / A3
		Tegn.nr A121
		Rev -
		Dato 15.05.2014
<b>Arkitekt Mette Kyed Thorson</b> Sivilarkitekt MNAL Medlem av Arkitektbedriftene Org.nr 987 788 682 Kvalen 16, N-5955 Lindås Tlf +47 901 48 83 mktho@online.no		



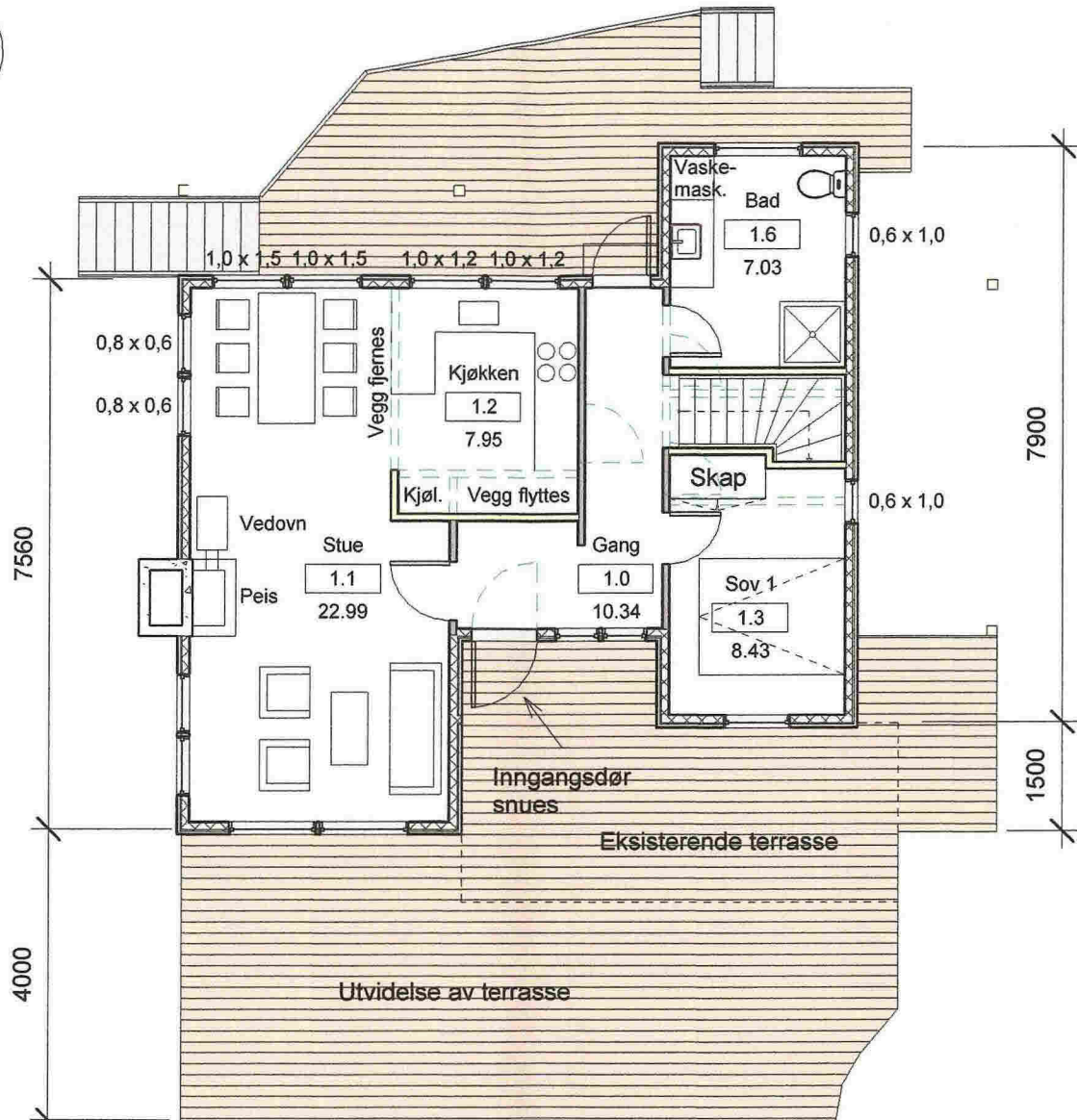
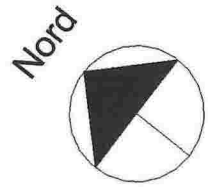

**1** 1. Plan  
1 : 100

Rom oppstilling		
Nr	Navn	Areal

0.1	Kjeller	16 m <sup>2</sup>
1.0	Gang	10 m <sup>2</sup>
1.1	Stue	23 m <sup>2</sup>
1.2	Kjøkken	8 m <sup>2</sup>
1.3	Sov 1	8 m <sup>2</sup>
1.6	Bad	7 m <sup>2</sup>
2.1	Hems/trapp	10 m <sup>2</sup>
2.2	Kott	1 m <sup>2</sup>
2.3	Sov 2	13 m <sup>2</sup>

Grand total: 9 96 m<sup>2</sup>

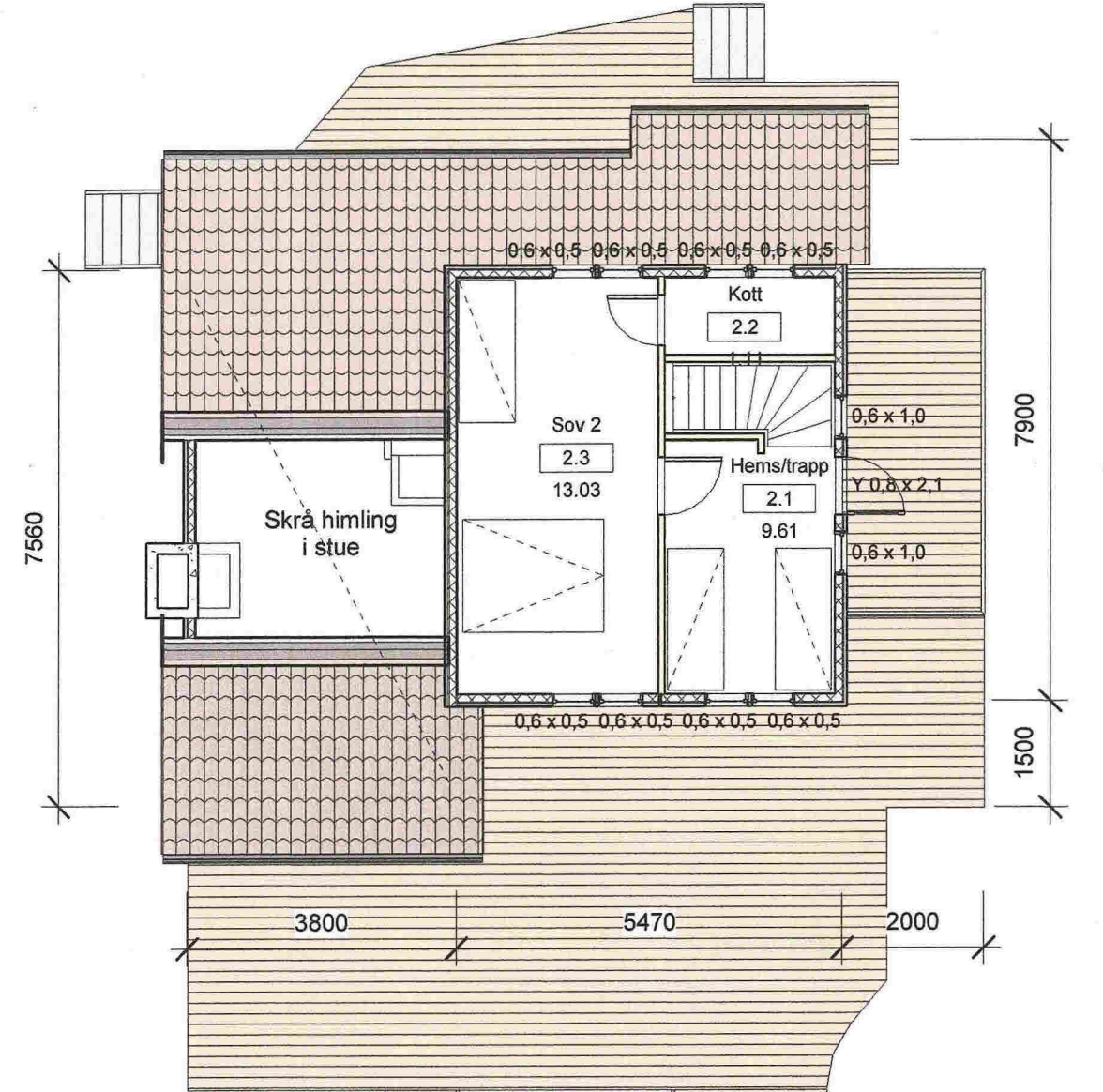
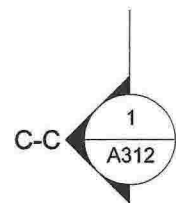
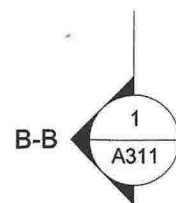
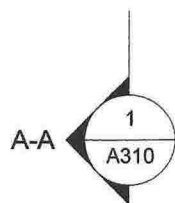
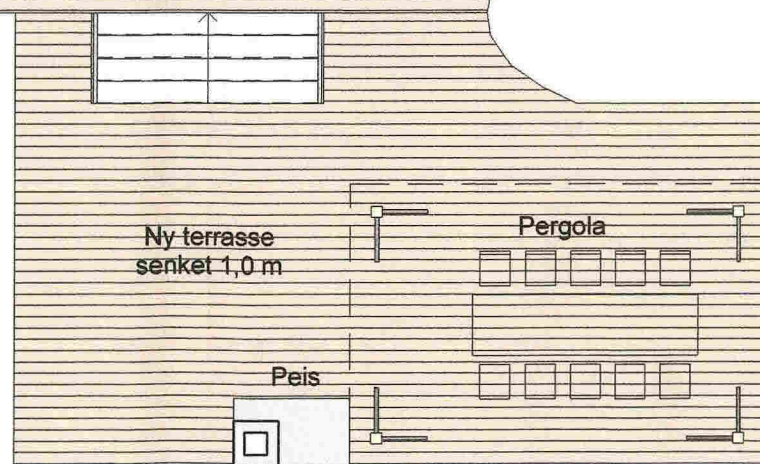

**2** 2. Plan  
1 : 100

**Hytte**

Gnr 38, Bnr 25, Storalangøyna  
Meland kommune  
P.nr 1313

Arkitekt Mette Kyed Thorson

**1. og 2.etg**

Forslag til påbygg  
Gerd Anne og Trond Wincentsen  
Sofus Madsensveg 18, 5097 Bergen

Sivilarkitekt MNAL Medlem av Arkitektbedriftene Org.nr 987 788 682  
Kvalen 16, N-5955 Lindås Tlf +47 901 48 83 mktho@online.no

Mål 1 : 100 / A3

Tegn.nr A301

Rev D

Dato 8.7.2014



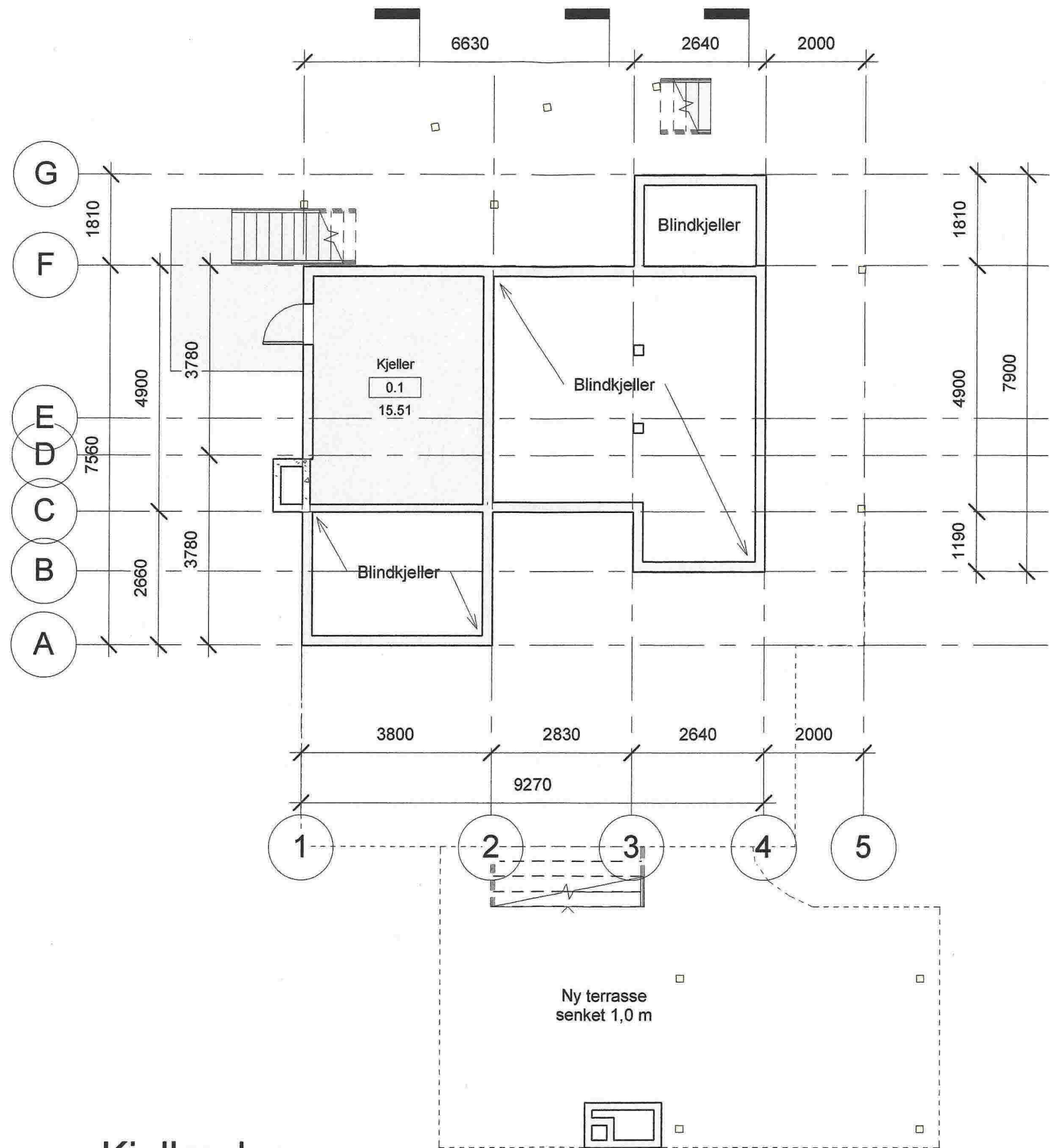

**1** Kjellerplan  
1 : 100

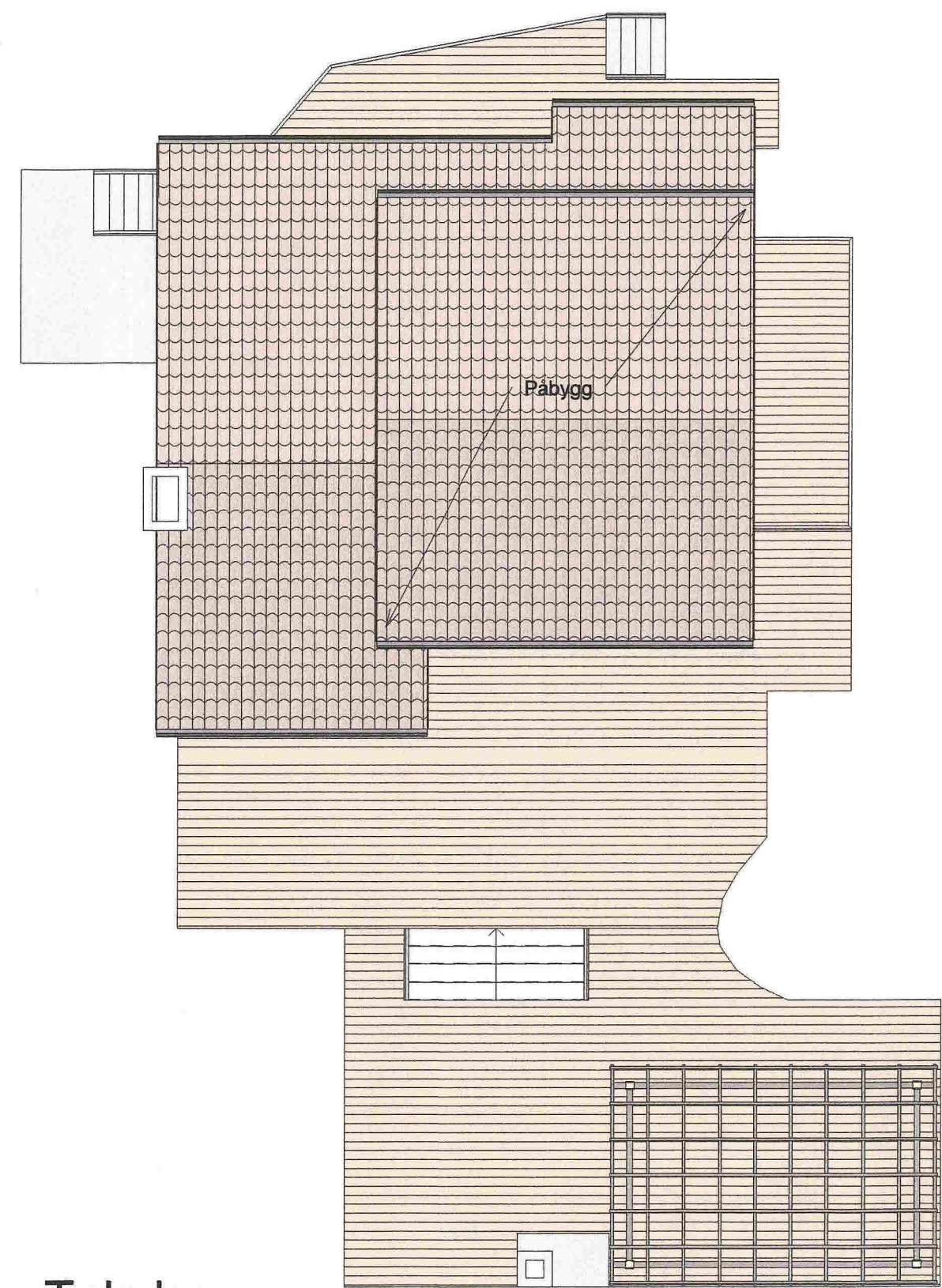
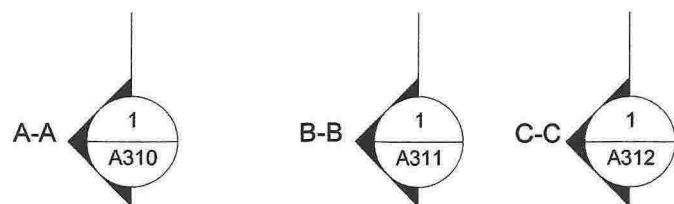

**2** Takplan  
1 : 100

<b>Hytte</b> Gnr 38, Bnr 25, Storalangøyna Meland kommune P.nr 1313	<b>Kjeller- og takplan</b> Forslag til påbygg Gerd Anne og Trond Wincentsen Sofus Madsensveg 18, 5097 Bergen	Mål 1 : 100 / A3
		Tegn.nr A302
Arkitekt Mette Kyed Thorson		Rev D
Sivilarkitekt MNAL Medlem av Arkitektbedriftene Org.nr 987 788 682 Kvalen 16, N-5955 Lindås Tlf +47 901 48 83 mktho@online.no		Dato 8.7.2014



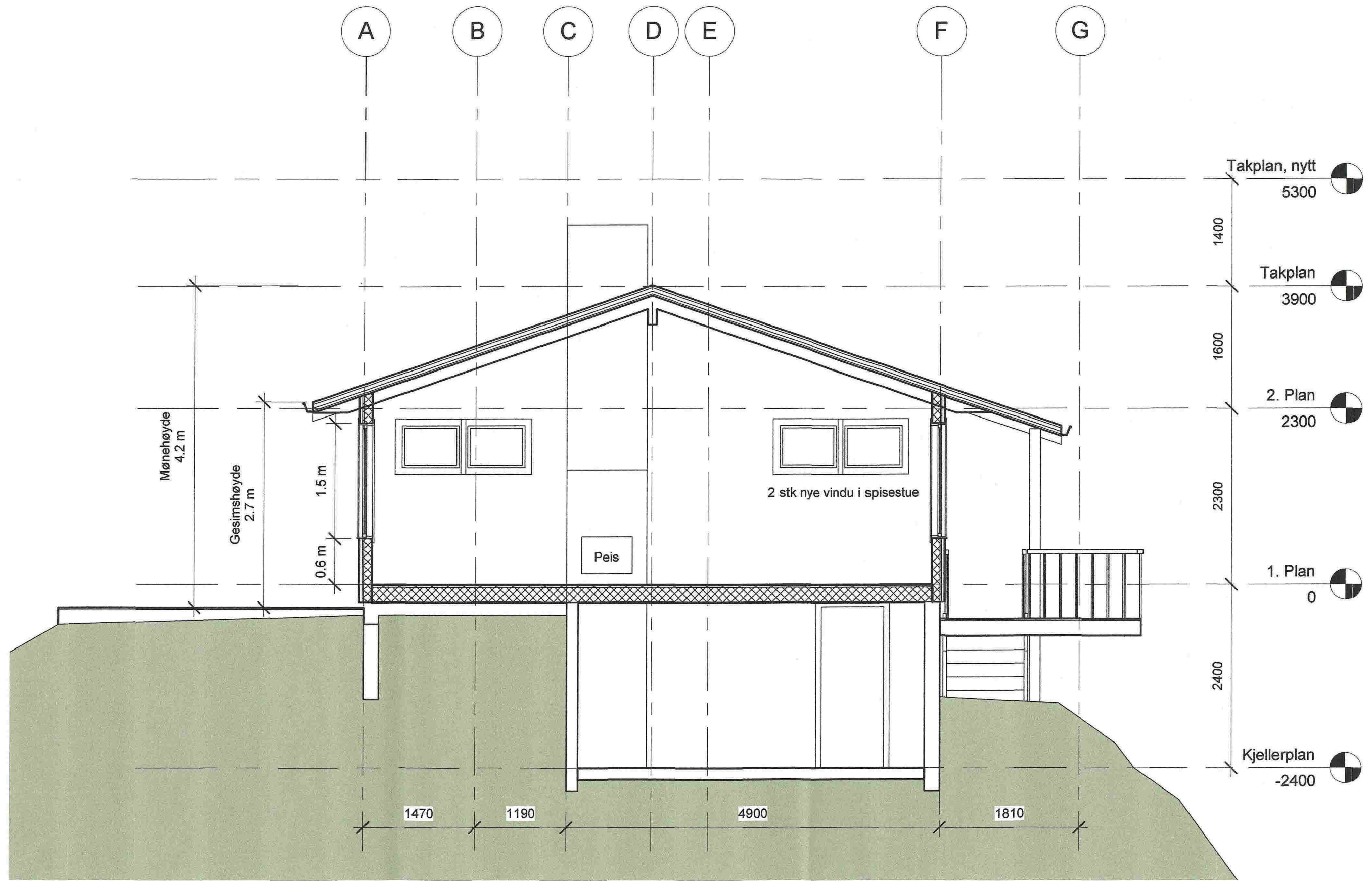

<b>Hytte</b>	<b>Snitt A-A</b>	Mål 1:50 / A3
		Tegn.nr A310
Gnr 38, Bnr 25, Storalangøyna Meland kommune P.nr 1313	Forslag til påbygg Gerd Anne og Trond Wincentsen Sofus Madsensveg 18, 5097 Bergen	Rev D
		Dato 8.7.2014
<b>Arkitekt Mette Kyed Thorson</b>	Sivilarkitekt MNAL Medlem av Arkitektbedriftene Org.nr 987 788 682 Kvalen 16, N-5955 Lindås Tlf +47 901 48 83 mktho@online.no	



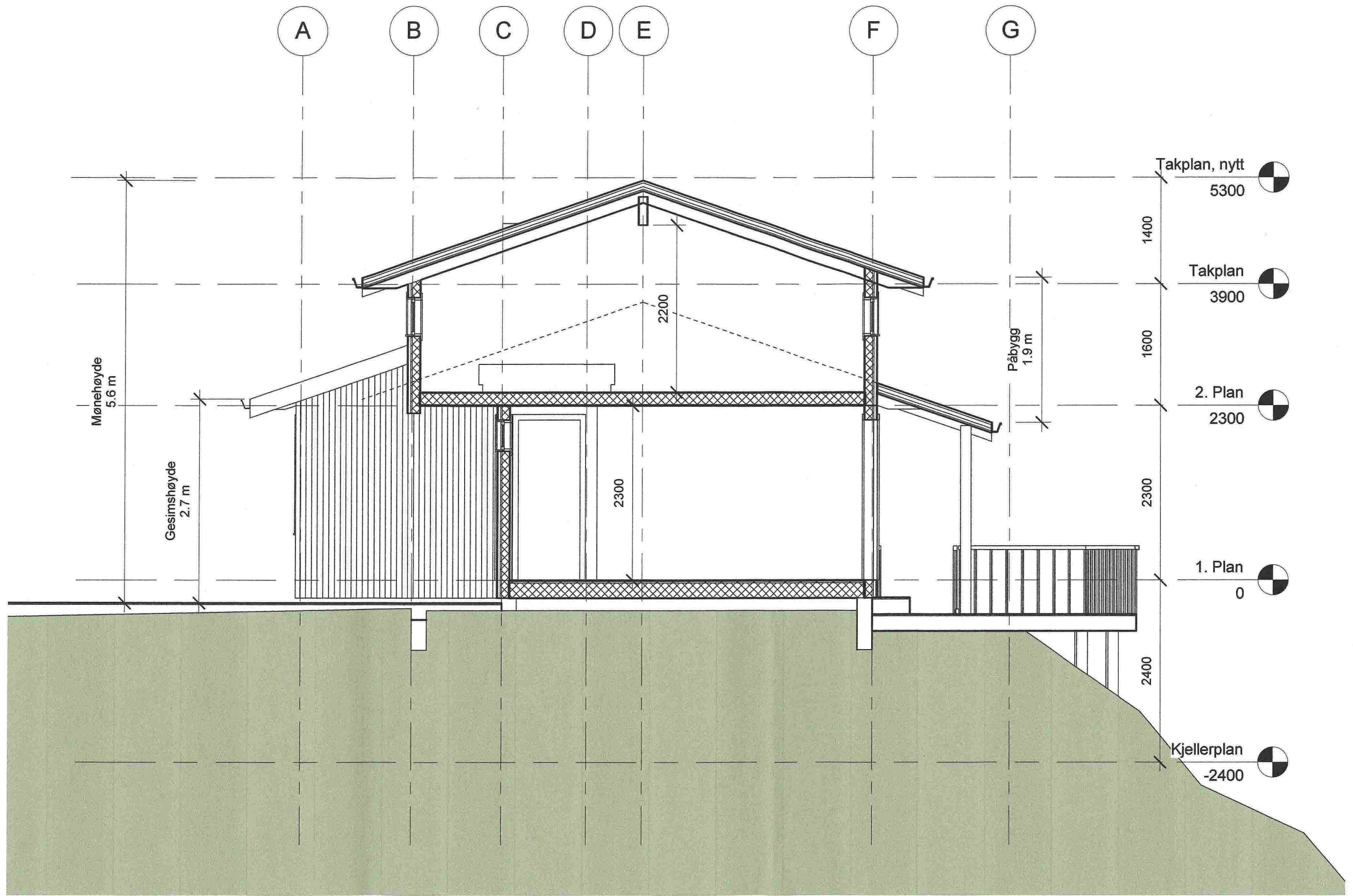

**Hytte**

Gnr 38, Bnr 25, Storalangøyna  
 Meland kommune  
 P.nr 1313

**Snitt B-B**

Forslag til påbygg  
 Gerd Anne og Trond Wincentsen  
 Sofus Madsensveg 18, 5097 Bergen

Mål 1:50 / A3

Tegn.nr A311

Rev D

Dato 8.7.2014

**Arkitekt Mette Kyed Thorson**

Sivilarkitekt MNAL Medlem av Arkitektbedriftene Org.nr 987 788 682  
 Kvalen 16, N-5955 Lindås Tlf +47 901 48 83 mktho@online.no



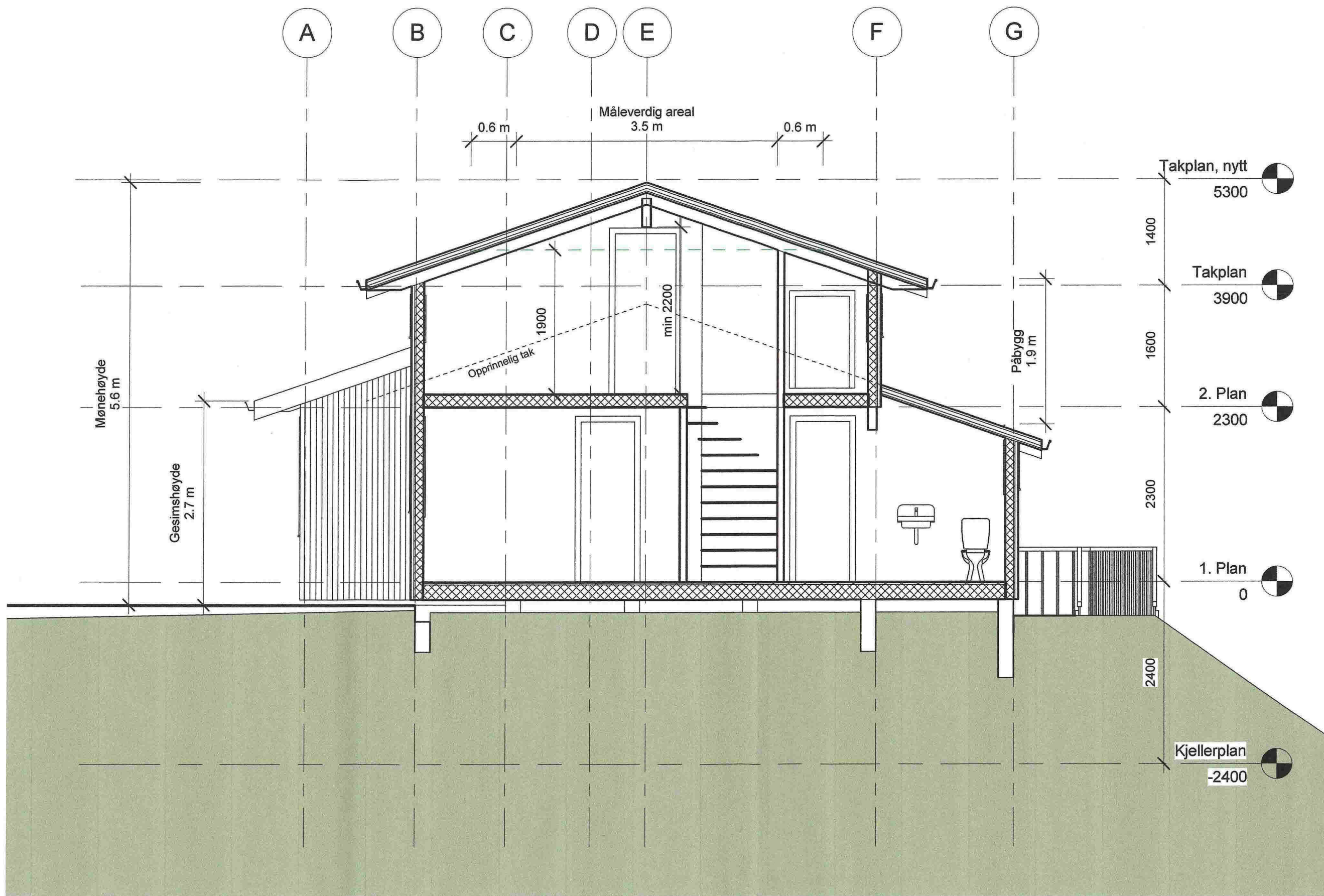

<b>Hytte</b> Gnr 38, Bnr 25, Storalangøyna Meland kommune P.nr 1313	<b>Snitt C-C</b> Forslag til påbygg Gerd Anne og Trond Wincentsen Sofus Madsensveg 18, 5097 Bergen	Mål 1 : 50 / A3
		Tegn.nr A312
<b>Arkitekt Mette Kyed Thorson</b> Sivilarkitekt MNAL Medlem av Arkitektbedriftene Org.nr 987 788 682 Kvalen 16, N-5955 Lindås Tlf +47 901 48 83 mktho@online.no		Rev D
		Dato 8.7.2014

26.07.2014 19:11:53



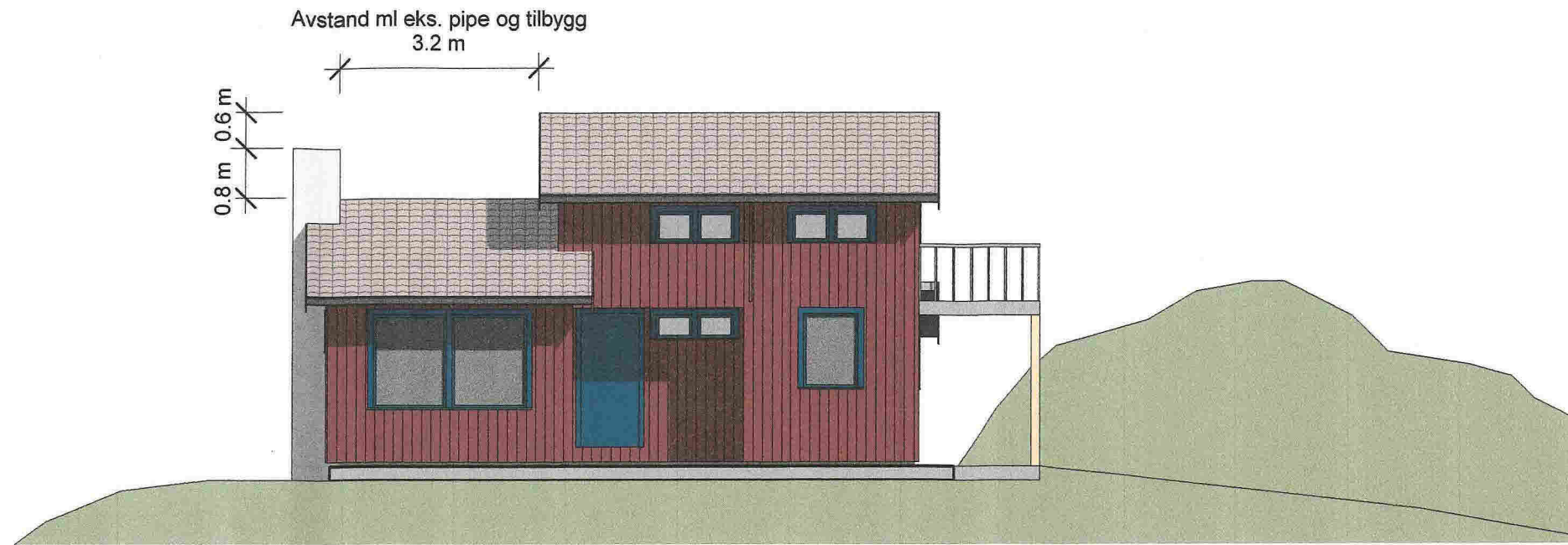

1 Vest  
1 : 100

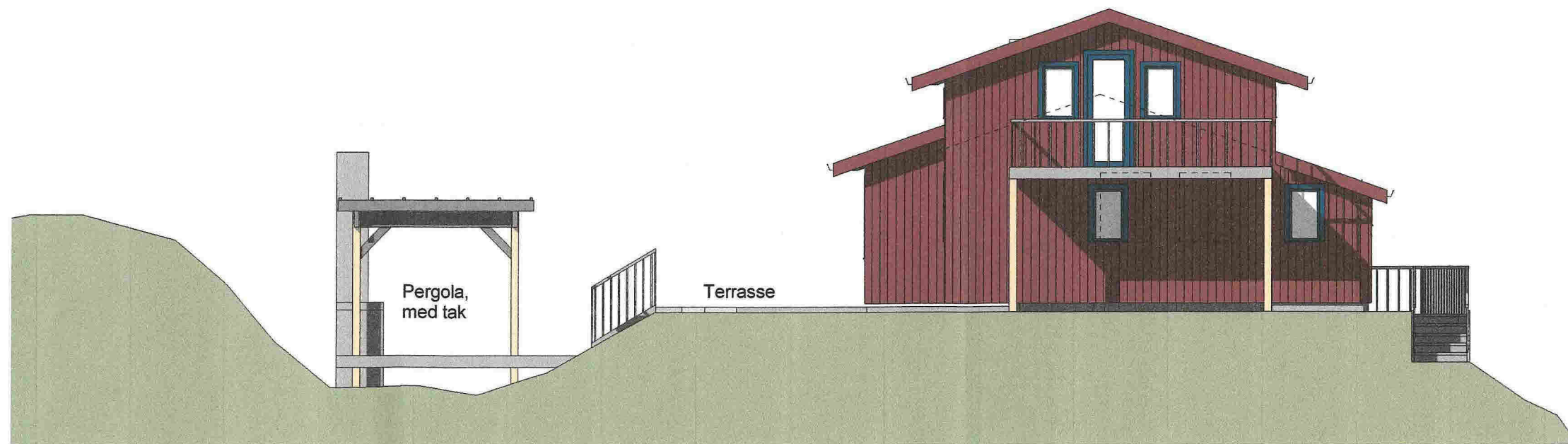

2 Sør  
1 : 100

<b>Hytte</b> Gnr 38, Bnr 25, Storalangøyna Meland kommune P.nr 1313	<b>Fasade mot vest og sør</b> Forslag til påbygg Gerd Anne og Trond Wincentsen Sofus Madsensveg 18, 5097 Bergen	Mål 1 : 100 / A3
		Tegn.nr A320
<b>Arkitekt Mette Kyed Thorson</b> Sivilarkitekt MNAL Medlem av Arkitektbedriftene Org.nr 987 788 682 Kvalen 16, N-5955 Lindås Tlf +47 901 48 83 mktho@online.no		Rev D
		Dato 8.7.2014

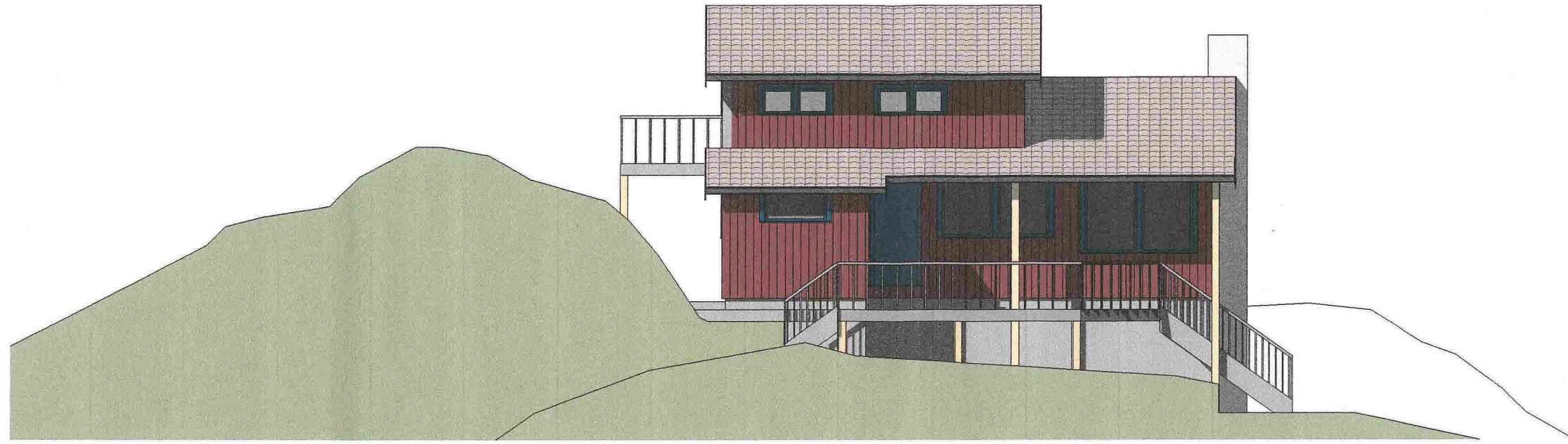

1 Øst  
1 : 100

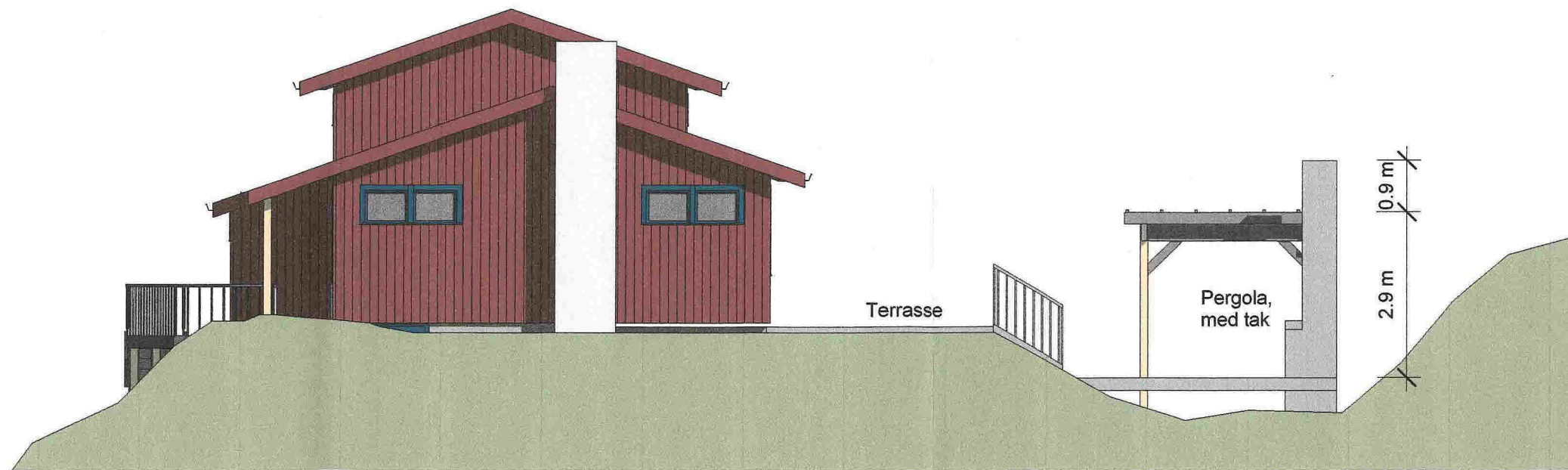

2 Nord  
1 : 100

<b>Hytte</b> Gnr 38, Bnr 25, Storalangøyna Meland kommune P.nr 1313	<b>Fasade mot nord og øst</b> Forslag til påbygg Gerd Anne og Trond Wincentsen Sofus Madsensveg 18, 5097 Bergen	Mål 1 : 100 / A3
		Tegn.nr A321
<b>Arkitekt Mette Kyed Thorson</b>		Rev D
Sivilarkitekt MNAL Medlem av Arkitektbedriftene Org.nr 987 788 682 Kvalen 16, N-5955 Lindås Tlf +47 901 48 83 mktho@online.no		Dato 8.7.2014