

**For matrikkelenhet:**

Kommune: 1256 - MELAND
Gårdsnummer: 22
Bruksnummer: 166

Utskriftsdato/klokkeslett: 09.04.2018 kl. 09:35
Produsert av: Anngunn Marie Gullbrå
Attestert av: Meland kommune

Orientering om matrikkelbrev

Matrikkelbrevet er hjemlet i «Lov om eigedomsregistrering» (matrikkelova) av 17. juni 2005. Etter definisjonen i matrikkelovens § 3 d) er matrikkelbrevet en attestert utskrift av matrikkelen som viser alle registrerte opplysninger om en matrikkelenhet ved oppgitt dato.

Om fullstendighet og nøyaktighet i matrikkelbrevet

Matrikkelen ble etablert ved konvertering av data fra tidligere registre. Det kan variere hvor gode disse dataene er med hensyn på fullstendighet og nøyaktighet. I enkelte tilfeller kan grensepunkt og grenselinjer mangle helt eller delvis eller være feil registrert. Det kan også være feil og mangler ved registrert bygnings- og adresseinformasjon. Fullstendighet og stedfestingsnøyaktighet er generelt bedre innenfor enn utenfor tettbygd strøk. Vær oppmerksom på at for mange matrikkelenheter og bygg hefter usikkerhet ved arealet som oppgis.

For utfyllende informasjon: www.kartverket.no/matrikkelbrev

Matrikkelenhet

Matrikkelenhetstype: Grunneiendom
Bruksnavn:
Etableringsdato: 07.02.2001
Skyld: 0
Er tinglyst: Ja
Har festegrunner: Nei
Er seksjonert: Nei

Arealrapport

Tekst	Areal (m2)	Kommentar
Beregna areal for 22 / 166	20 946,3	

Eierforhold

Tinglyste eierforhold

Rolle	Status	Føds.d./org.nr	Navn	Bruksenhet	Adresse	Andel
Hjemmelshaver		912802442	RYGIR TOMTEUTVIKLING AS		Postboks 250 4066 STAVANGER	1 / 1

Forretninger

Forretningstype	Årsak til feilretting	Tinglysingsstatus	Tinglysingsstatusdato	Forretningsdato	Matrikkelføringsdato	Signatur
Sammenslåing		Tinglyst	05.04.2018	05.04.2018	09.03.2018	anngull
			Rolle		Matrikkelenhet	Arealendring
			Avgiver		1256 - 22/173	-2 444,4
			Mottaker		1256 - 22/166	2 444,5
Annen forretningstype				21.10.2015	21.10.2015	perasale
Oppmålingsforretning/arealoverføring		Tinglyst	28.10.2015	20.10.2015	21.10.2015	perasale
			Rolle		Matrikkelenhet	Arealendring
			Avgiver		1256 - 22/42	-270,6
			Mottaker		1256 - 22/98	270,6
Oppmålingsforretning/arealoverføring		Tinglyst	25.07.2015	21.07.2015	21.07.2015	perasale
			Rolle		Matrikkelenhet	Arealendring
			Avgiver		1256 - 22/22	-4 350,9
			Mottaker		1256 - 22/166	4 350,9

Forretningstype	Årsak til feilretting	Tinglysningsstatus	Tinglysningsstatusdato	Forretningsdato	Matrikkelføringsdato	Signatur
Kartforretning				06.10.2010	11.11.2010	1256too
Kart- og delingsforretning				27.11.2009	27.11.2009	1256too
				Rolle	Matrikkelenhet	Arealendring
				Avgiver	1256 - 22/184	-13 934,8
				Mottaker	1256 - 22/191	13 934,8
Kart- og delingsforretning				18.05.2009	18.05.2009	1256via
				Rolle	Matrikkelenhet	Arealendring
				Avgiver	1256 - 22/3	-27 962,9
				Mottaker	1256 - 22/187	27 962,9
Kart- og delingsforretning				07.02.2001		
				Rolle	Matrikkelenhet	Arealendring
				Avgiver	1256 - 22/3	-14 150,5
				Mottaker	1256 - 22/166	14 150,5

Adresser

Adresstype	Adressenavn Adressetilleggsnavn	Adressekode	Adressenr	Kretser
Vegadresse	Mjåtveitmarka	1111	50A	Grunnkrets: 0207 MJÅTVEIT Valgkrets: 3 SAGSTAD Kirkesogn: 07070601 Meland Postnr.område: 5918 FREKHAUG Tettsted:
Adresstype	Adressenavn Adressetilleggsnavn	Adressekode	Adressenr	Kretser
Vegadresse	Mjåtveitmarka	1111	50B	Grunnkrets: 0207 MJÅTVEIT Valgkrets: 3 SAGSTAD Kirkesogn: 07070601 Meland Postnr.område: 5918 FREKHAUG Tettsted:
Adresstype	Adressenavn Adressetilleggsnavn	Adressekode	Adressenr	Kretser
Vegadresse	Mjåtveitmarka	1111	50C	Grunnkrets: 0207 MJÅTVEIT Valgkrets: 3 SAGSTAD Kirkesogn: 07070601 Meland

Adresstype	Adressenavn Adressetilleggsnavn	Adressekode	Adressenr	Kretser
Vegadresse	Mjåtveitmarka	1111	50D	Postnr.område: 5918 FREKHAUG Tettsted:
Vegadresse	Mjåtveitmarka	1111	52A	Grunnkrets: 0207 MJÅTVEIT Valgkrets: 3 SAGSTAD Kirkesogn: 07070601 Meland Postnr.område: 5918 FREKHAUG Tettsted:
Vegadresse	Mjåtveitmarka	1111	52B	Grunnkrets: 0207 MJÅTVEIT Valgkrets: 3 SAGSTAD Kirkesogn: 07070601 Meland Postnr.område: 5918 FREKHAUG Tettsted:
Vegadresse	Mjåtveitmarka	1111	52C	Grunnkrets: 0207 MJÅTVEIT Valgkrets: 3 SAGSTAD Kirkesogn: 07070601 Meland Postnr.område: 5918 FREKHAUG Tettsted:
Vegadresse	Mjåtveitmarka	1111	52D	Grunnkrets: 0207 MJÅTVEIT Valgkrets: 3 SAGSTAD Kirkesogn: 07070601 Meland Postnr.område: 5918 FREKHAUG Tettsted:

Adresstype	Adressenavn Adressetilleggsnavn	Adressekode	Adressenr	Kretser
Vegadresse	Mjåtveitmarka	1111	54A	Grunnkrets: 0207 MJÅTVEIT Valgkrets: 3 SAGSTAD Kirkesogn: 07070601 Meland Postnr.område: 5918 FREKHAUG Tettsted:
Adresstype	Adressenavn Adressetilleggsnavn	Adressekode	Adressenr	Kretser
Vegadresse	Mjåtveitmarka	1111	54B	Grunnkrets: 0207 MJÅTVEIT Valgkrets: 3 SAGSTAD Kirkesogn: 07070601 Meland Postnr.område: 5918 FREKHAUG Tettsted:
Adresstype	Adressenavn Adressetilleggsnavn	Adressekode	Adressenr	Kretser
Vegadresse	Mjåtveitmarka	1111	54C	Grunnkrets: 0207 MJÅTVEIT Valgkrets: 3 SAGSTAD Kirkesogn: 07070601 Meland Postnr.område: 5918 FREKHAUG Tettsted:
Adresstype	Adressenavn Adressetilleggsnavn	Adressekode	Adressenr	Kretser
Vegadresse	Mjåtveitmarka	1111	54D	Grunnkrets: 0207 MJÅTVEIT Valgkrets: 3 SAGSTAD Kirkesogn: 07070601 Meland Postnr.område: 5918 FREKHAUG Tettsted:
Adresstype	Adressenavn Adressetilleggsnavn	Adressekode	Adressenr	Kretser
Vegadresse	Mjåtveitmarka	1111	56A	Grunnkrets: 0207 MJÅTVEIT Valgkrets: 3 SAGSTAD Kirkesogn: 07070601 Meland Postnr.område: 5918 FREKHAUG Tettsted:
Adresstype	Adressenavn Adressetilleggsnavn	Adressekode	Adressenr	Kretser
Vegadresse	Mjåtveitmarka	1111	56B	Grunnkrets: 0207 MJÅTVEIT Valgkrets: 3 SAGSTAD

Kirkesogn: 07070601 Meland
Postnr.område: 5918 FREKHAUG
Tettsted:

Adresstype	Adressenavn Adressetilleggsnavn	Adressekode	Adressenr	Kretser
Vegadresse	Mjåtveitmarka	1111	56C	Grunnkrets: 0207 MJÅTVEIT Valgkrets: 3 SAGSTAD Kirkesogn: 07070601 Meland Postnr.område: 5918 FREKHAUG Tettsted:

Adresstype	Adressenavn Adressetilleggsnavn	Adressekode	Adressenr	Kretser
Vegadresse	Mjåtveitmarka	1111	56D	Grunnkrets: 0207 MJÅTVEIT Valgkrets: 3 SAGSTAD Kirkesogn: 07070601 Meland Postnr.område: 5918 FREKHAUG Tettsted:

Adresstype	Adressenavn Adressetilleggsnavn	Adressekode	Adressenr	Kretser
Vegadresse	Mjåtveitmarka	1111	56E	Grunnkrets: 0207 MJÅTVEIT Valgkrets: 3 SAGSTAD Kirkesogn: 07070601 Meland Postnr.område: 5918 FREKHAUG Tettsted:

Adresstype	Adressenavn Adressetilleggsnavn	Adressekode	Adressenr	Kretser
Vegadresse	Mjåtveitmarka	1111	56F	Grunnkrets: 0207 MJÅTVEIT Valgkrets: 3 SAGSTAD Kirkesogn: 07070601 Meland Postnr.område: 5918 FREKHAUG Tettsted:

Adresstype	Adressenavn Adressetilleggsnavn	Adressekode	Adressenr	Kretser
Vegadresse	Mjåtveitmarka	1111	56G	Grunnkrets: 0207 MJÅTVEIT Valgkrets: 3 SAGSTAD Kirkesogn: 07070601 Meland Postnr.område: 5918 FREKHAUG Tettsted:

Adresstype	Adressenavn Adressetilleggsnavn	Adressekode	Adressenr	Kretser
Vegadresse	Mjåtveitmarka	1111	58A	Grunnkrets: 0207 MJÅTVEIT Valgkrets: 3 SAGSTAD Kirkesogn: 07070601 Meland Postnr.område: 5918 FREKHAUG Tettsted:
Adresstype	Adressenavn Adressetilleggsnavn	Adressekode	Adressenr	Kretser
Vegadresse	Mjåtveitmarka	1111	58B	Grunnkrets: 0207 MJÅTVEIT Valgkrets: 3 SAGSTAD Kirkesogn: 07070601 Meland Postnr.område: 5918 FREKHAUG Tettsted:
Adresstype	Adressenavn Adressetilleggsnavn	Adressekode	Adressenr	Kretser
Vegadresse	Mjåtveitmarka	1111	58C	Grunnkrets: 0207 MJÅTVEIT Valgkrets: 3 SAGSTAD Kirkesogn: 07070601 Meland Postnr.område: 5918 FREKHAUG Tettsted:
Adresstype	Adressenavn Adressetilleggsnavn	Adressekode	Adressenr	Kretser
Vegadresse	Mjåtveitmarka	1111	58D	Grunnkrets: 0207 MJÅTVEIT Valgkrets: 3 SAGSTAD Kirkesogn: 07070601 Meland Postnr.område: 5918 FREKHAUG Tettsted:
Adresstype	Adressenavn Adressetilleggsnavn	Adressekode	Adressenr	Kretser
Vegadresse	Mjåtveitmarka	1111	58E	Grunnkrets: 0207 MJÅTVEIT Valgkrets: 3 SAGSTAD Kirkesogn: 07070601 Meland Postnr.område: 5918 FREKHAUG Tettsted:
Adresstype	Adressenavn Adressetilleggsnavn	Adressekode	Adressenr	Kretser
Vegadresse	Mjåtveitmarka	1111	58F	Grunnkrets: 0207 MJÅTVEIT Valgkrets: 3 SAGSTAD

Kirkesogn: 07070601 Meland
Postnr.område: 5918 FREKHAUG
Tettsted:

Adresstype	Adressenavn Adressetilleggsnavn	Adressekode	Adressenr	Kretser
Vegadresse	Mjåtveitmarka	1111	58G	Grunnkrets: 0207 MJÅTVEIT Valgkrets: 3 SAGSTAD Kirkesogn: 07070601 Meland Postnr.område: 5918 FREKHAUG Tettsted:

Adresstype	Adressenavn Adressetilleggsnavn	Adressekode	Adressenr	Kretser
Vegadresse	Mjåtveitmarka	1111	60A	Grunnkrets: 0207 MJÅTVEIT Valgkrets: 3 SAGSTAD Kirkesogn: 07070601 Meland Postnr.område: 5918 FREKHAUG Tettsted:

Adresstype	Adressenavn Adressetilleggsnavn	Adressekode	Adressenr	Kretser
Vegadresse	Mjåtveitmarka	1111	60B	Grunnkrets: 0207 MJÅTVEIT Valgkrets: 3 SAGSTAD Kirkesogn: 07070601 Meland Postnr.område: 5918 FREKHAUG Tettsted:

Adresstype	Adressenavn Adressetilleggsnavn	Adressekode	Adressenr	Kretser
Vegadresse	Mjåtveitmarka	1111	60C	Grunnkrets: 0207 MJÅTVEIT Valgkrets: 3 SAGSTAD Kirkesogn: 07070601 Meland Postnr.område: 5918 FREKHAUG Tettsted:

Adresstype	Adressenavn Adressetilleggsnavn	Adressekode	Adressenr	Kretser
Vegadresse	Mjåtveitmarka	1111	60D	Grunnkrets: 0207 MJÅTVEIT Valgkrets: 3 SAGSTAD Kirkesogn: 07070601 Meland Postnr.område: 5918 FREKHAUG Tettsted:

Adresstype	Adressenavn Adressetilleggsnavn	Adressekode	Adressenr	Kretser
Vegadresse	Mjåtveitmarka	1111	60E	Grunnkrets: 0207 MJÅTVEIT Valgkrets: 3 SAGSTAD Kirkesogn: 07070601 Meland Postnr.område: 5918 FREKHAUG Tettsted:
Adresstype	Adressenavn Adressetilleggsnavn	Adressekode	Adressenr	Kretser
Vegadresse	Mjåtveitmarka	1111	60F	Grunnkrets: 0207 MJÅTVEIT Valgkrets: 3 SAGSTAD Kirkesogn: 07070601 Meland Postnr.område: 5918 FREKHAUG Tettsted:
Adresstype	Adressenavn Adressetilleggsnavn	Adressekode	Adressenr	Kretser
Vegadresse	Mjåtveitmarka	1111	60G	Grunnkrets: 0207 MJÅTVEIT Valgkrets: 3 SAGSTAD Kirkesogn: 07070601 Meland Postnr.område: 5918 FREKHAUG Tettsted:
Adresstype	Adressenavn Adressetilleggsnavn	Adressekode	Adressenr	Kretser
Vegadresse	Mjåtveitmarka	1111	62A	Grunnkrets: 0207 MJÅTVEIT Valgkrets: 3 SAGSTAD Kirkesogn: 07070601 Meland Postnr.område: 5918 FREKHAUG Tettsted:
Adresstype	Adressenavn Adressetilleggsnavn	Adressekode	Adressenr	Kretser
Vegadresse	Mjåtveitmarka	1111	62B	Grunnkrets: 0207 MJÅTVEIT Valgkrets: 3 SAGSTAD Kirkesogn: 07070601 Meland Postnr.område: 5918 FREKHAUG Tettsted:
Adresstype	Adressenavn Adressetilleggsnavn	Adressekode	Adressenr	Kretser
Vegadresse	Mjåtveitmarka	1111	62C	Grunnkrets: 0207 MJÅTVEIT Valgkrets: 3 SAGSTAD

Kirkesogn: 07070601 Meland
Postnr.område: 5918 FREKHAUG
Tettsted:

Adresstype	Adressenavn Adressetilleggsnavn	Adressekode	Adressenr	Kretser
Vegadresse	Mjåtveitmarka	1111	62D	Grunnkrets: 0207 MJÅTVEIT Valgkrets: 3 SAGSTAD Kirkesogn: 07070601 Meland Postnr.område: 5918 FREKHAUG Tettsted:

Adresstype	Adressenavn Adressetilleggsnavn	Adressekode	Adressenr	Kretser
Vegadresse	Mjåtveitmarka	1111	62E	Grunnkrets: 0207 MJÅTVEIT Valgkrets: 3 SAGSTAD Kirkesogn: 07070601 Meland Postnr.område: 5918 FREKHAUG Tettsted:

Adresstype	Adressenavn Adressetilleggsnavn	Adressekode	Adressenr	Kretser
Vegadresse	Mjåtveitmarka	1111	62F	Grunnkrets: 0207 MJÅTVEIT Valgkrets: 3 SAGSTAD Kirkesogn: 07070601 Meland Postnr.område: 5918 FREKHAUG Tettsted:

Adresstype	Adressenavn Adressetilleggsnavn	Adressekode	Adressenr	Kretser
Vegadresse	Mjåtveitmarka	1111	62G	Grunnkrets: 0207 MJÅTVEIT Valgkrets: 3 SAGSTAD Kirkesogn: 07070601 Meland Postnr.område: 5918 FREKHAUG Tettsted:

Adresstype	Adressenavn Adressetilleggsnavn	Adressekode	Adressenr	Kretser
Vegadresse	Mjåtveitmarka	1111	64A	Grunnkrets: 0207 MJÅTVEIT Valgkrets: 3 SAGSTAD Kirkesogn: 07070601 Meland Postnr.område: 5918 FREKHAUG Tettsted:

Adresstype	Adressenavn Adressetilleggsnavn	Adressekode	Adressenr	Kretser
Vegadresse	Mjåtveitmarka	1111	64B	Grunnkrets: 0207 MJÅTVEIT Valgkrets: 3 SAGSTAD Kirkesogn: 07070601 Meland Postnr.område: 5918 FREKHAUG Tettsted:
Adresstype	Adressenavn Adressetilleggsnavn	Adressekode	Adressenr	Kretser
Vegadresse	Mjåtveitmarka	1111	64C	Grunnkrets: 0207 MJÅTVEIT Valgkrets: 3 SAGSTAD Kirkesogn: 07070601 Meland Postnr.område: 5918 FREKHAUG Tettsted:
Adresstype	Adressenavn Adressetilleggsnavn	Adressekode	Adressenr	Kretser
Vegadresse	Mjåtveitmarka	1111	64D	Grunnkrets: 0207 MJÅTVEIT Valgkrets: 3 SAGSTAD Kirkesogn: 07070601 Meland Postnr.område: 5918 FREKHAUG Tettsted:
Adresstype	Adressenavn Adressetilleggsnavn	Adressekode	Adressenr	Kretser
Vegadresse	Mjåtveitmarka	1111	64E	Grunnkrets: 0207 MJÅTVEIT Valgkrets: 3 SAGSTAD Kirkesogn: 07070601 Meland Postnr.område: 5918 FREKHAUG Tettsted:
Adresstype	Adressenavn Adressetilleggsnavn	Adressekode	Adressenr	Kretser
Vegadresse	Mjåtveitmarka	1111	64F	Grunnkrets: 0207 MJÅTVEIT Valgkrets: 3 SAGSTAD Kirkesogn: 07070601 Meland Postnr.område: 5918 FREKHAUG Tettsted:
Adresstype	Adressenavn Adressetilleggsnavn	Adressekode	Adressenr	Kretser
Vegadresse	Mjåtveitmarka	1111	64G	Grunnkrets: 0207 MJÅTVEIT Valgkrets: 3 SAGSTAD

Kirkesogn: 07070601 Meland
Postnr.område: 5918 FREKHAUG
Tettsted:

Adresstype	Adressenavn Adressetilleggsnavn	Adressekode	Adressenr	Kretser
Vegadresse	Mjåtveitmarka	1111	66A	Grunnkrets: 0207 MJÅTVEIT Valgkrets: 3 SAGSTAD Kirkesogn: 07070601 Meland Postnr.område: 5918 FREKHAUG Tettsted:

Adresstype	Adressenavn Adressetilleggsnavn	Adressekode	Adressenr	Kretser
Vegadresse	Mjåtveitmarka	1111	66B	Grunnkrets: 0207 MJÅTVEIT Valgkrets: 3 SAGSTAD Kirkesogn: 07070601 Meland Postnr.område: 5918 FREKHAUG Tettsted: 5321 Frekhaug

Adresstype	Adressenavn Adressetilleggsnavn	Adressekode	Adressenr	Kretser
Vegadresse	Mjåtveitmarka	1111	66C	Grunnkrets: 0207 MJÅTVEIT Valgkrets: 3 SAGSTAD Kirkesogn: 07070601 Meland Postnr.område: 5918 FREKHAUG Tettsted: 5321 Frekhaug

Adresstype	Adressenavn Adressetilleggsnavn	Adressekode	Adressenr	Kretser
Vegadresse	Mjåtveitmarka	1111	66D	Grunnkrets: 0207 MJÅTVEIT Valgkrets: 3 SAGSTAD Kirkesogn: 07070601 Meland Postnr.område: 5918 FREKHAUG Tettsted: 5321 Frekhaug

Adresstype	Adressenavn Adressetilleggsnavn	Adressekode	Adressenr	Kretser
Vegadresse	Mjåtveitmarka	1111	66E	Grunnkrets: 0207 MJÅTVEIT Valgkrets: 3 SAGSTAD Kirkesogn: 07070601 Meland Postnr.område: 5918 FREKHAUG Tettsted: 5321 Frekhaug

Adresstype	Adressenavn Adressetilleggsnavn	Adressekode	Adressenr	Kretser
Vegadresse	Mjåtveitmarka	1111	66F	Grunnkrets: 0207 MJÅTVEIT Valgkrets: 3 SAGSTAD Kirkesogn: 07070601 Meland Postnr.område: 5918 FREKHAUG Tettsted: 5321 Frekhaug
Adresstype	Adressenavn Adressetilleggsnavn	Adressekode	Adressenr	Kretser
Vegadresse	Mjåtveitmarka	1111	66G	Grunnkrets: 0207 MJÅTVEIT Valgkrets: 3 SAGSTAD Kirkesogn: 07070601 Meland Postnr.område: 5918 FREKHAUG Tettsted:
Adresstype	Adressenavn Adressetilleggsnavn	Adressekode	Adressenr	Kretser
Vegadresse	Mjåtveitmarka	1111	68A	Grunnkrets: 0207 MJÅTVEIT Valgkrets: 3 SAGSTAD Kirkesogn: 07070601 Meland Postnr.område: 5918 FREKHAUG Tettsted: 5321 Frekhaug
Adresstype	Adressenavn Adressetilleggsnavn	Adressekode	Adressenr	Kretser
Vegadresse	Mjåtveitmarka	1111	68B	Grunnkrets: 0207 MJÅTVEIT Valgkrets: 3 SAGSTAD Kirkesogn: 07070601 Meland Postnr.område: 5918 FREKHAUG Tettsted: 5321 Frekhaug
Adresstype	Adressenavn Adressetilleggsnavn	Adressekode	Adressenr	Kretser
Vegadresse	Mjåtveitmarka	1111	68C	Grunnkrets: 0207 MJÅTVEIT Valgkrets: 3 SAGSTAD Kirkesogn: 07070601 Meland Postnr.område: 5918 FREKHAUG Tettsted: 5321 Frekhaug
Adresstype	Adressenavn Adressetilleggsnavn	Adressekode	Adressenr	Kretser
Vegadresse	Mjåtveitmarka	1111	68D	Grunnkrets: 0207 MJÅTVEIT Valgkrets: 3 SAGSTAD

Kontaktperson

942389000

TYSSELAND ARKITEKTUR AS

Valkendorfgaten 9
5012 BERGEN
Strandgaten 19
5013 BERGEN**Bygningsnr:** 300 609 743

Bebygd areal:

60 Ant. boliger: 0

Datoer:**Løpenr:**

Bruksareal bolig:

0 Ant. etasjer: 0

Rammetillatelse: 22.02.2017

Bygningsendringskode:

BRA annet:

0 Vannforsyning:

Igangsettingstillatelse:

Bygningstype: Rekkehus

Bruksareal totalt:

0 Avløp:

Tatt i bruk:

Næringsgruppe: Bolig

Alternativt areal:

0 Har heis: Nei

Midl. brukstillatelse:

Bygningsstatus: Rammetillatelse

Alternativt areal 2:

0

Ferdigattest:

Energikilder:

Oppvarming:

Bruksenheter

Adresse	Bruksenhetsnummer	Bruksenhetstype	Bruksareal	Ant. rom	Kjøkkentilgang	Bad	WC	Matrikkelenhet
		Unummerert bruksenhet	0	0		0	0	22/166

Kontaktpersoner

Rolle	Føds.dato/org.nr	Navn	Bruksenhet	Adresse
Tiltakshaver	912802604	MJÅTVEITMARKA B16 AS		c/o TysseLand arkitektur AS Valkendorfgaten 9 5012 BERGEN
Kontaktperson	942389000	TYSSELAND ARKITEKTUR AS		Strandgaten 19 5013 BERGEN

Bygningsnr: 300 609 745

Bebygd areal:

70 Ant. boliger: 0

Datoer:**Løpenr:**

Bruksareal bolig:

0 Ant. etasjer: 0

Rammetillatelse: 22.02.2017

Bygningsendringskode:

BRA annet:

0 Vannforsyning:

Igangsettingstillatelse:

Bygningstype: Rekkehus

Bruksareal totalt:

0 Avløp:

Tatt i bruk:

Næringsgruppe: Bolig

Alternativt areal:

0 Har heis: Nei

Midl. brukstillatelse:

Bygningsstatus: Rammetillatelse

Alternativt areal 2:

0

Ferdigattest:

Energikilder:

Oppvarming:

Bruksenheter

Adresse	Bruksenhetsnummer	Bruksenhetstype	Bruksareal	Ant. rom	Kjøkkentilgang	Bad	WC	Matrikkelenhet
		Unummerert bruksenhet	0	0		0	0	22/166

Kontaktpersoner

Rolle	Føds.dato/org.nr	Navn	Bruksenhet	Adresse
Tiltakshaver	912802604	MJÅTVEITMARKA B16 AS		c/o TysseLand arkitektur AS Valkendorfgaten 9

Kontaktperson 942389000 TYSSELAND ARKITEKTUR AS
5012 BERGEN
Strandgaten 19
5013 BERGEN

Bygningsnr: 300 609 746 **Bebygd areal:** 290 **Ant. boliger:** 7 **Datoer:**
Løpenr: **Bruksareal bolig:** 520 **Ant. etasjer:** 3 **Rammetillatelse:** 22.02.2017
Bygningsendringskode: **BRA annet:** 0 **Vannforsyning:** **Igangsettingstillatelse:**
Bygningstype: Stort frittliggende boligbygg på 3 og 4 etg. **Bruksareal totalt:** 520 **Avløp:** **Tatt i bruk:**
Næringsgruppe: Bolig **Alternativt areal:** 0 **Har heis:** Nei **Midl. brukstillatelse:**
Bygningsstatus: Rammetillatelse **Alternativt areal 2:** 0 **Ferdigattest:**
Energikilder: **Oppvarming:**

Etasje

Etasje	Antall boenheter	BRA bolig	BRA annet	BRA totalt
H02	3	208.9	0.0	208.9
H01	3	208.9	0.0	208.9
U01	1	102.2	0.0	102.2

Bruksenheter

Adresse	Bruksenhetsnummer	Bruksenhetstype	Bruksareal	Ant. rom	Kjøkkentilgang	Bad	WC	Matrikkelenhet
1111 Mjåtveitmarka 66 A	U0101	Bolig	57,9	2	Kjøkken	1	1	22/166
1111 Mjåtveitmarka 66 B	H0101	Bolig	55,7	3	Kjøkken	1	1	22/166
1111 Mjåtveitmarka 66 C	H0201	Bolig	55,7	3	Kjøkken	1	1	22/166
1111 Mjåtveitmarka 66 D	H0101	Bolig	75,5	3	Kjøkken	1	1	22/166
1111 Mjåtveitmarka 66 E	H0201	Bolig	75,5	3	Kjøkken	1	1	22/166
1111 Mjåtveitmarka 66 F	H0101	Bolig	85,9	4	Kjøkken	1	1	22/166
1111 Mjåtveitmarka 66 G	H0201	Bolig	85,9	4	Kjøkken	1	1	22/166

Kontaktpersoner

Rolle	Føds.dato/org.nr	Navn	Bruksenhet	Adresse
Tiltakshaver	912802604	MJÅTVEITMARKA B16 AS		c/o Tysseland arkitektur AS Valkendorfgaten 9 5012 BERGEN
Kontaktperson	942389000	TYSSELAND ARKITEKTUR AS		Strandgaten 19 5013 BERGEN

Bygningsnr: 300 609 755

Løpenr:

Bygningsendringskode:

Bygningstype: Stort frittliggende boligbygg på 3 og 4 etg.

Næringsgruppe: Bolig

Bygningsstatus: Rammetillatelse

Energikilder:

Bebygd areal: 290 Ant. boliger: 7

Bruksareal bolig: 520 Ant. etasjer: 3

BRA annet: 0 Vannforsyning:

Bruksareal totalt: 520 Avløp:

Alternativt areal: 0 Har heis: Nei

Alternativt areal 2: 0

Oppvarming:

Datoer:

Rammetillatelse: 22.02.2017

Igangsettingstillatelse:

Tatt i bruk:

Midl. brukstillatelse:

Ferdigattest:

Etasje

Etasje	Antall boenheter	BRA bolig	BRA annet	BRA totalt
H02	3	208.9	0.0	208.9
H01	3	208.9	0.0	208.9
U01	1	102.2	0.0	102.2

Bruksenheter

Adresse	Bruksenhetsnummer	Bruksenhetstype	Bruksareal	Ant. rom	Kjøkkentilgang	Bad	WC	Matrikkelenhet
1111 Mjåtveitmarka 64 A	U0101	Bolig	57,9	2	Kjøkken	1	1	22/166
1111 Mjåtveitmarka 64 B	H0101	Bolig	55,7	3	Kjøkken	1	1	22/166
1111 Mjåtveitmarka 64 C	H0201	Bolig	55,7	3	Kjøkken	1	1	22/166
1111 Mjåtveitmarka 64 D	H0101	Bolig	75,5	3	Kjøkken	1	1	22/166
1111 Mjåtveitmarka 64 E	H0201	Bolig	75,5	3	Kjøkken	1	1	22/166
1111 Mjåtveitmarka 64 F	H0101	Bolig	85,9	4	Kjøkken	1	1	22/166
1111 Mjåtveitmarka 64 G	H0201	Bolig	85,9	4	Kjøkken	1	1	22/166

Kontaktpersoner

Rolle	Føds.dato/org.nr	Navn	Bruksenhet	Adresse
Tiltakshaver	912802604	MJÅTVEITMARKA B16 AS		c/o Tysseland arkitektur AS Valkendorfgaten 9 5012 BERGEN
Kontaktperson	942389000	TYSSELAND ARKITEKTUR AS		Strandgaten 19 5013 BERGEN

Bygningsnr: 300 609 760
Løpenr:
Bygningsendringskode:
Bygningstype: Rekkehus
Næringsgruppe: Bolig
Bygningsstatus: Rammetillatelse
Energikilder:

Bebygd areal: 70 Ant. boliger: 1
Bruksareal bolig: 133,4 Ant. etasjer: 2
BRA annet: 0 Vannforsyning: Tilkn. off. vannverk
Bruksareal totalt: 133,4 Avløp: Offentlig kloakk
Alternativt areal: 0 Har heis: Nei
Alternativt areal 2: 0
Oppvarming:

Datoer:
Rammetillatelse: 22.02.2017
Igangsettingstillatelse:
Tatt i bruk:
Midl. brukstillatelse:
Ferdigattest:

Etasje

Etasje	Antall boenheter	BRA bolig	BRA annet	BRA totalt
H02	0	63.6	0.0	63.6
H01	1	69.8	0.0	69.8

Bruksenheter

Adresse	Bruksenhetsnummer	Bruksenhetstype	Bruksareal	Ant. rom	Kjøkkentilgang	Bad	WC	Matrikkelenhet
1111 Mjåtveitmarka 50 A	H0101	Bolig	133,4	5	Kjøkken	2	2	22/166

Kontaktpersoner

Rolle	Føds.dato/org.nr	Navn	Bruksenhet	Adresse
Tiltakshaver	912802604	MJÅTVEITMARKA B16 AS		c/o Tysseland arkitektur AS Valkendorfgaten 9 5012 BERGEN
Kontaktperson	942389000	TYSSELAND ARKITEKTUR AS		Strandgaten 19 5013 BERGEN

Bygningsnr: 300 609 762
Løpenr:
Bygningsendringskode:
Bygningstype: Rekkehus
Næringsgruppe: Bolig
Bygningsstatus: Rammetillatelse
Energikilder:

Bebygd areal: 60 Ant. boliger: 1
Bruksareal bolig: 115,4 Ant. etasjer: 2
BRA annet: 0 Vannforsyning: Tilkn. off. vannverk
Bruksareal totalt: 115,4 Avløp: Offentlig kloakk
Alternativt areal: 0 Har heis: Nei
Alternativt areal 2: 0
Oppvarming:

Datoer:
Rammetillatelse: 22.02.2017
Igangsettingstillatelse:
Tatt i bruk:
Midl. brukstillatelse:
Ferdigattest:

Etasje

Etasje	Antall boenheter	BRA bolig	BRA annet	BRA totalt
H02	0	54.6	0.0	54.6
H01	1	60.8	0.0	60.8

Bruksenheter

Adresse	Bruksenhetsnummer	Bruksenhetstype	Bruksareal	Ant. rom	Kjøkkentilgang	Bad	WC	Matrikkelenhet
1111 Mjåtveitmarka 50 B	H0101	Bolig	115,4	5	Kjøkken	2	2	22/166

Kontaktpersoner

Rolle	Føds.dato/org.nr	Navn	Bruksenhet	Adresse
Tiltakshaver	912802604	MJÅTVEITMARKA B16 AS		c/o Tysseland arkitektur AS Valkendorfgaten 9 5012 BERGEN
Kontaktperson	942389000	TYSSELAND ARKITEKTUR AS		Strandgaten 19 5013 BERGEN

Bygningsnr: 300 609 763	Bebygd areal:	60	Ant. boliger:	1	<u>Datoer:</u>
Løpenr:	Bruksareal bolig:	115,4	Ant. etasjer:	2	Rammetillatelse: 22.02.2017
Bygningsendringskode:	BRA annet:	0	Vannforsyning:	Tilkn. off. vannverk	Igangsettingstillatelse:
Bygningstype: Rekkehus	Bruksareal totalt:	115,4	Avløp:	Offentlig kloakk	Tatt i bruk:
Næringsgruppe: Bolig	Alternativt areal:	0	Har heis:	Nei	Midl. brukstillatelse:
Bygningsstatus: Rammetillatelse	Alternativt areal 2:	0			Ferdigattest:
Energikilder:	Oppvarming:				

Etasje

Etasje	Antall boenheter	BRA bolig	BRA annet	BRA totalt
H02	0	54.6	0.0	54.6
H01	1	60.8	0.0	60.8

Bruksenheter

Adresse	Bruksenhetsnummer	Bruksenhetstype	Bruksareal	Ant. rom	Kjøkkentilgang	Bad	WC	Matrikkelenhet
1111 Mjåtveitmarka 50 C	H0101	Bolig	115,4	5	Kjøkken	2	2	22/166

Kontaktpersoner

Rolle	Føds.dato/org.nr	Navn	Bruksenhet	Adresse
Tiltakshaver	912802604	MJÅTVEITMARKA B16 AS		c/o Tysseland arkitektur AS Valkendorfgaten 9 5012 BERGEN
Kontaktperson	942389000	TYSSELAND ARKITEKTUR AS		Strandgaten 19 5013 BERGEN

Bygningsnr: 300 609 764
Løpenr:
Bygningsendringskode:
Bygningstype: Rekkehus
Næringsgruppe: Bolig
Bygningsstatus: Rammetillatelse
Energikilder:

Bebygd areal: 70 Ant. boliger: 1
Bruksareal bolig: 133,4 Ant. etasjer: 2
BRA annet: 0 Vannforsyning: Tilkn. off. vannverk
Bruksareal totalt: 133,4 Avløp: Offentlig kloakk
Alternativt areal: 0 Har heis: Nei
Alternativt areal 2: 0
Oppvarming:

Datoer:
Rammetillatelse: 22.02.2017
Igangsettingstillatelse:
Tatt i bruk:
Midl. brukstillatelse:
Ferdigattest:

Etasje

Etasje	Antall boenheter	BRA bolig	BRA annet	BRA totalt
H02	0	63.6	0.0	63.6
H01	1	69.8	0.0	69.8

Bruksenheter

Adresse	Bruksenhetsnummer	Bruksenhetstype	Bruksareal	Ant. rom	Kjøkkentilgang	Bad	WC	Matrikkelenhet
1111 Mjåtveitmarka 50 D	H0101	Bolig	133,4	5	Kjøkken	2	2	22/166

Kontaktpersoner

Rolle	Føds.dato/org.nr	Navn	Bruksenhet	Adresse
Tiltakshaver	912802604	MJÅTVEITMARKA B16 AS		c/o Tysseland arkitektur AS Valkendorfgaten 9 5012 BERGEN
Kontaktperson	942389000	TYSSELAND ARKITEKTUR AS		Strandgaten 19 5013 BERGEN

Bygningsnr: 300 609 765
Løpenr:
Bygningsendringskode:
Bygningstype: Rekkehus
Næringsgruppe: Bolig
Bygningsstatus: Rammetillatelse
Energikilder:

Bebygd areal: 70 Ant. boliger: 1
Bruksareal bolig: 133,4 Ant. etasjer: 2
BRA annet: 0 Vannforsyning: Tilkn. off. vannverk
Bruksareal totalt: 133,4 Avløp: Offentlig kloakk
Alternativt areal: 0 Har heis: Nei
Alternativt areal 2: 0
Oppvarming:

Datoer:
Rammetillatelse: 22.02.2017
Igangsettingstillatelse:
Tatt i bruk:
Midl. brukstillatelse:
Ferdigattest:

Etasje

Etasje	Antall boenheter	BRA bolig	BRA annet	BRA totalt
H02	0	63.6	0.0	63.6
H01	1	69.8	0.0	69.8

Bruksenheter

Adresse	Bruksenhetsnummer	Bruksenhetstype	Bruksareal	Ant. rom	Kjøkkentilgang	Bad	WC	Matrikkelenhet
1111 Mjåtveitmarka 52 A	H0101	Bolig	133,4	5	Kjøkken	2	2	22/166

Kontaktpersoner

Rolle	Føds.dato/org.nr	Navn	Bruksenhet	Adresse
Tiltakshaver	912802604	MJÅTVEITMARKA B16 AS		c/o Tysseland arkitektur AS Valkendorfgaten 9 5012 BERGEN
Kontaktperson	942389000	TYSSELAND ARKITEKTUR AS		Strandgaten 19 5013 BERGEN

Bygningsnr: 300 609 766	Bebygd areal:	60	Ant. boliger:	1	<u>Datoer:</u>
Løpenr:	Bruksareal bolig:	115,4	Ant. etasjer:	2	Rammetillatelse: 22.02.2017
Bygningsendringskode:	BRA annet:	0	Vannforsyning:	Tilkn. off. vannverk	Igangsettingstillatelse:
Bygningstype: Rekkehus	Bruksareal totalt:	115,4	Avløp:	Offentlig kloakk	Tatt i bruk:
Næringsgruppe: Bolig	Alternativt areal:	0	Har heis:	Nei	Midl. brukstillatelse:
Bygningsstatus: Rammetillatelse	Alternativt areal 2:	0			Ferdigattest:
Energikilder:	Oppvarming:				

Etasje

Etasje	Antall boenheter	BRA bolig	BRA annet	BRA totalt
H02	0	54.6	0.0	54.6
H01	1	60.8	0.0	60.8

Bruksenheter

Adresse	Bruksenhetsnummer	Bruksenhetstype	Bruksareal	Ant. rom	Kjøkkentilgang	Bad	WC	Matrikkelenhet
1111 Mjåtveitmarka 52 B	H0101	Bolig	115,4	5	Kjøkken	2	2	22/166

Kontaktpersoner

Rolle	Føds.dato/org.nr	Navn	Bruksenhet	Adresse
Tiltakshaver	912802604	MJÅTVEITMARKA B16 AS		c/o Tysseland arkitektur AS Valkendorfgaten 9 5012 BERGEN
Kontaktperson	942389000	TYSSELAND ARKITEKTUR AS		Strandgaten 19 5013 BERGEN

Bygningsnr: 300 609 767
Løpenr:
Bygningsendringskode:
Bygningstype: Rekkehus
Næringsgruppe: Bolig
Bygningsstatus: Rammetillatelse
Energikilder:

Bebygd areal: 60 Ant. boliger: 1
Bruksareal bolig: 115,4 Ant. etasjer: 2
BRA annet: 0 Vannforsyning: Tilkn. off. vannverk
Bruksareal totalt: 115,4 Avløp: Offentlig kloakk
Alternativt areal: 0 Har heis: Nei
Alternativt areal 2: 0
Oppvarming:

Datoer:
Rammetillatelse: 22.02.2017
Igangsettingstillatelse:
Tatt i bruk:
Midl. brukstillatelse:
Ferdigattest:

Etasje

Etasje	Antall boenheter	BRA bolig	BRA annet	BRA totalt
H02	0	54.6	0.0	54.6
H01	1	60.8	0.0	60.8

Bruksenheter

Adresse	Bruksenhetsnummer	Bruksenhetstype	Bruksareal	Ant. rom	Kjøkkentilgang	Bad	WC	Matrikkelenhet
1111 Mjåtveitmarka 52 C	H0101	Bolig	115,4	5	Kjøkken	2	2	22/166

Kontaktpersoner

Rolle	Føds.dato/org.nr	Navn	Bruksenhet	Adresse
Tiltakshaver	912802604	MJÅTVEITMARKA B16 AS		c/o Tysseland arkitektur AS Valkendorfgaten 9 5012 BERGEN
Kontaktperson	942389000	TYSSELAND ARKITEKTUR AS		Strandgaten 19 5013 BERGEN

Bygningsnr: 300 609 769
Løpenr:
Bygningsendringskode:
Bygningstype: Rekkehus
Næringsgruppe: Bolig
Bygningsstatus: Rammetillatelse
Energikilder:

Bebygd areal: 70 Ant. boliger: 1
Bruksareal bolig: 133,4 Ant. etasjer: 2
BRA annet: 0 Vannforsyning: Tilkn. off. vannverk
Bruksareal totalt: 133,4 Avløp: Offentlig kloakk
Alternativt areal: 0 Har heis: Nei
Alternativt areal 2: 0
Oppvarming:

Datoer:
Rammetillatelse: 22.02.2017
Igangsettingstillatelse:
Tatt i bruk:
Midl. brukstillatelse:
Ferdigattest:

Etasje

Etasje	Antall boenheter	BRA bolig	BRA annet	BRA totalt
H02	0	63.6	0.0	63.6
H01	1	69.8	0.0	69.8

Bruksenheter

Adresse	Bruksenhetsnummer	Bruksenhetstype	Bruksareal	Ant. rom	Kjøkkentilgang	Bad	WC	Matrikkelenhet
1111 Mjåtveitmarka 52 D	H0101	Bolig	133,4	5	Kjøkken	2	2	22/166

Kontaktpersoner

Rolle	Føds.dato/org.nr	Navn	Bruksenhet	Adresse
Tiltakshaver	912802604	MJÅTVEITMARKA B16 AS		c/o Tysseland arkitektur AS Valkendorfgaten 9 5012 BERGEN
Kontaktperson	942389000	TYSSELAND ARKITEKTUR AS		Strandgaten 19 5013 BERGEN

Bygningsnr: 300 609 770	Bebygd areal:	70	Ant. boliger:	1	<u>Datoer:</u>
Løpenr:	Bruksareal bolig:	133,4	Ant. etasjer:	2	Rammetillatelse: 22.02.2017
Bygningsendringskode:	BRA annet:	0	Vannforsyning:	Tilkn. off. vannverk	Igangsettingstillatelse: 04.08.2017
Bygningstype: Rekkehus	Bruksareal totalt:	133,4	Avløp:	Offentlig kloakk	Tatt i bruk:
Næringsgruppe: Bolig	Alternativt areal:	0	Har heis:	Nei	Midl. brukstillatelse:
Bygningsstatus: Igangsettingstillatelse	Alternativt areal 2:	0			Ferdigattest:
Energikilder:	Oppvarming:				

Etasje

Etasje	Antall boenheter	BRA bolig	BRA annet	BRA totalt
H02	0	63.6	0.0	63.6
H01	1	69.8	0.0	69.8

Bruksenheter

Adresse	Bruksenhetsnummer	Bruksenhetstype	Bruksareal	Ant. rom	Kjøkkentilgang	Bad	WC	Matrikkelenhet
1111 Mjåtveitmarka 54 A	H0101	Bolig	133,4	5	Kjøkken	2	2	22/166

Kontaktpersoner

Rolle	Føds.dato/org.nr	Navn	Bruksenhet	Adresse
Tiltakshaver	912802604	MJÅTVEITMARKA B16 AS		c/o Tysseland arkitektur AS Valkendorfgaten 9 5012 BERGEN
Kontaktperson	942389000	TYSSELAND ARKITEKTUR AS		Strandgaten 19 5013 BERGEN

Bygningsnr: 300 609 771
Løpenr:
Bygningsendringskode:
Bygningstype: Rekkehus
Næringsgruppe: Bolig
Bygningsstatus: Igangsettingstillatelse
Energikilder:

Bebygd areal: 60 Ant. boliger: 1
Bruksareal bolig: 115,4 Ant. etasjer: 2
BRA annet: 0 Vannforsyning: Tilkn. off. vannverk
Bruksareal totalt: 115,4 Avløp: Offentlig kloakk
Alternativt areal: 0 Har heis: Nei
Alternativt areal 2: 0
Oppvarming:

Datoer:
Rammetillatelse: 22.02.2017
Igangsettingstillatelse: 04.08.2017
Tatt i bruk:
Midl. brukstillatelse:
Ferdigattest:

Etasje

Etasje	Antall boenheter	BRA bolig	BRA annet	BRA totalt
H02	0	54.6	0.0	54.6
H01	1	60.8	0.0	60.8

Bruksenheter

Adresse	Bruksenhetsnummer	Bruksenhetstype	Bruksareal	Ant. rom	Kjøkkentilgang	Bad	WC	Matrikkelenhet
1111 Mjåtveitmarka 54 B	H0101	Bolig	115,4	5	Kjøkken	2	2	22/166

Kontaktpersoner

Rolle	Føds.dato/org.nr	Navn	Bruksenhet	Adresse
Tiltakshaver	912802604	MJÅTVEITMARKA B16 AS		c/o Tysseland arkitektur AS Valkendorfgaten 9 5012 BERGEN
Kontaktperson	942389000	TYSSELAND ARKITEKTUR AS		Strandgaten 19 5013 BERGEN

Bygningsnr: 300 609 774
Løpenr:
Bygningsendringskode:
Bygningstype: Rekkehus
Næringsgruppe: Bolig
Bygningsstatus: Igangsettingstillatelse
Energikilder:

Bebygd areal: 70 Ant. boliger: 1
Bruksareal bolig: 133,4 Ant. etasjer: 2
BRA annet: 0 Vannforsyning: Tilkn. off. vannverk
Bruksareal totalt: 133,4 Avløp: Offentlig kloakk
Alternativt areal: 0 Har heis: Nei
Alternativt areal 2: 0
Oppvarming:

Datoer:
Rammetillatelse: 22.02.2017
Igangsettingstillatelse: 04.08.2017
Tatt i bruk:
Midl. brukstillatelse:
Ferdigattest:

Etasje

Etasje	Antall boenheter	BRA bolig	BRA annet	BRA totalt
H02	0	63.6	0.0	63.6
H01	1	69.8	0.0	69.8

Bruksenheter

Adresse	Bruksenhetsnummer	Bruksenhetstype	Bruksareal	Ant. rom	Kjøkkentilgang	Bad	WC	Matrikkelenhet
1111 Mjåtveitmarka 54 D	H0101	Bolig	133,4	5	Kjøkken	2	2	22/166

Kontaktpersoner

Rolle	Føds.dato/org.nr	Navn	Bruksenhet	Adresse
Tiltakshaver	912802604	MJÅTVEITMARKA B16 AS		c/o Tysseland arkitektur AS Valkendorfgaten 9 5012 BERGEN
Kontaktperson	942389000	TYSSELAND ARKITEKTUR AS		Strandgaten 19 5013 BERGEN

Bygningsnr:	300 609 775	Bebygd areal:	290	Ant. boliger:	7	Datoer:	
Løpenr:		Bruksareal bolig:	520	Ant. etasjer:	3	Rammetillatelse:	22.02.2017
Bygningsendringskode:		BRA annet:	0	Vannforsyning:	Tilkn. off. vannverk	Igangsettingstillatelse:	20.03.2017
Bygningstype:	Stort frittliggende boligbygg på 3 og 4 etg.	Bruksareal totalt:	520	Avløp:	Offentlig kloakk	Tatt i bruk:	
Næringsgruppe:	Bolig	Alternativt areal:	0	Har heis:	Nei	Midl. brukstillatelse:	
Bygningsstatus:	Igangsettingstillatelse	Alternativt areal 2:	0			Ferdigattest:	
Energikilder:		Oppvarming:					

Etasje

Etasje	Antall boenheter	BRA bolig	BRA annet	BRA totalt
H02	2	208.9	0.0	208.9
H01	4	208.9	0.0	208.9
U01	1	102.2	0.0	102.2

Bruksenheter

Adresse	Bruksenhetsnummer	Bruksenhetstype	Bruksareal	Ant. rom	Kjøkkentilgang	Bad	WC	Matrikkelenhet
1111 Mjåtveitmarka 56 A	U0101	Bolig	57,9	2	Kjøkken	1	1	22/166
1111 Mjåtveitmarka 56 B	H0101	Bolig	55,7	3	Kjøkken	1	1	22/166
1111 Mjåtveitmarka 56 C	H0201	Bolig	55,7	3	Kjøkken	1	1	22/166
1111 Mjåtveitmarka 56 D	H0101	Bolig	75,5	3	Kjøkken	1	1	22/166
1111 Mjåtveitmarka 56 E	H0201	Bolig	75,5	3	Kjøkken	1	1	22/166
1111 Mjåtveitmarka 56 F	H0101	Bolig	85,5	4	Kjøkken	1	1	22/166
1111 Mjåtveitmarka 56 G	H0102	Bolig	85,9	4	Kjøkken	1	1	22/166

Kontaktpersoner

Rolle	Føds.dato/org.nr	Navn	Bruksenhet	Adresse
Tiltakshaver	912802604	MJÅTVEITMARKA B16 AS		c/o Tysseland arkitektur AS Valkendorfgaten 9 5012 BERGEN
Kontaktperson	942389000	TYSSELAND ARKITEKTUR AS		Strandgaten 19 5013 BERGEN

Bygningsnr: 300 609 777
Løpenr:
Bygningsendringskode:
Bygningstype: Stort frittliggende boligbygg på 3 og 4 etg.
Næringsgruppe: Bolig
Bygningsstatus: Igangsettingstillatelse
Energikilder:

Bebygd areal: 290
Bruksareal bolig: 520
BRA annet: 0
Bruksareal totalt: 520
Alternativt areal: 0
Alternativt areal 2: 0
Oppvarming:

Ant. boliger: 7
Ant. etasjer: 3
Vannforsyning:
Avløp:
Har heis: Nei

Datoer:
Rammetillatelse: 22.02.2017
Igangsettingstillatelse: 04.08.2017
Tatt i bruk:
Midl. brukstillatelse:
Ferdigattest:

Etasje

Etasje	Antall boenheter	BRA bolig	BRA annet	BRA totalt
H02	3	208.9	0.0	208.9
H01	3	208.9	0.0	208.9
U01	1	102.2	0.0	102.2

Bruksenheter

Adresse	Bruksenhetsnummer	Bruksenhetstype	Bruksareal	Ant. rom	Kjøkkentilgang	Bad	WC	Matrikkelenhet
1111 Mjåtveitmarka 58 A	U0101	Bolig	57,9	2	Kjøkken	1	1	22/166
1111 Mjåtveitmarka 58 B	H0101	Bolig	55,7	3	Kjøkken	1	1	22/166
1111 Mjåtveitmarka 58 C	H0201	Bolig	55,7	3	Kjøkken	1	1	22/166
1111 Mjåtveitmarka 58 D	H0101	Bolig	75,5	3	Kjøkken	1	1	22/166
1111 Mjåtveitmarka 58 E	H0201	Bolig	75,5	3	Kjøkken	1	1	22/166
1111 Mjåtveitmarka 58 F	H0101	Bolig	85,9	4	Kjøkken	1	1	22/166
1111 Mjåtveitmarka 58 G	H0201	Bolig	85,9	4	Kjøkken	1	1	22/166

Kontaktpersoner

Rolle	Føds.dato/org.nr	Navn	Bruksenhet	Adresse
Tiltakshaver	912802604	MJÅTVEITMARKA B16 AS		c/o Tysseland arkitektur AS Valkendorfgaten 9 5012 BERGEN
Kontaktperson	942389000	TYSSELAND ARKITEKTUR AS		Strandgaten 19 5013 BERGEN

Bygningsnr: 300 609 780
Løpenr:
Bygningsendringskode:
Bygningstype: Stort frittliggende boligbygg på 3 og 4 etg.
Næringsgruppe: Bolig
Bygningsstatus: Igangsettingstillatelse
Energikilder:

Bebygd areal: 290
Bruksareal bolig: 520
BRA annet: 0
Bruksareal totalt: 520
Alternativt areal: 0
Alternativt areal 2: 0
Oppvarming:

Ant. boliger: 7
Ant. etasjer: 3
Vannforsyning:
Avløp:
Har heis: Nei

Datoer:
Rammetillatelse: 22.02.2017
Igangsettingstillatelse: 12.03.2018
Tatt i bruk:
Midl. brukstillatelse:
Ferdigattest:

Etasje

Etasje	Antall boenheter	BRA bolig	BRA annet	BRA totalt
H02	3	208.9	0.0	208.9
H01	3	208.9	0.0	208.9
U01	1	102.2	0.0	102.2

Bruksenheter

Adresse	Bruksenhetsnummer	Bruksenhetstype	Bruksareal	Ant. rom	Kjøkkentilgang	Bad	WC	Matrikkelenhet
1111 Mjåtveitmarka 60 A	U0101	Bolig	57,9	2	Kjøkken	1	1	22/166
1111 Mjåtveitmarka 60 B	H0101	Bolig	55,7	3	Kjøkken	1	1	22/166
1111 Mjåtveitmarka 60 C	H0201	Bolig	55,7	3	Kjøkken	1	1	22/166
1111 Mjåtveitmarka 60 D	H0101	Bolig	75,2	3	Kjøkken	1	1	22/166
1111 Mjåtveitmarka 60 E	H0201	Bolig	75,5	3	Kjøkken	1	1	22/166
1111 Mjåtveitmarka 60 F	H0101	Bolig	85,9	4	Kjøkken	1	1	22/166
1111 Mjåtveitmarka 60 G	H0201	Bolig	85,9	4	Kjøkken	1	1	22/166

Kontaktpersoner

Rolle	Føds.dato/org.nr	Navn	Bruksenhet	Adresse
Tiltakshaver	912802604	MJÅTVEITMARKA B16 AS		c/o Tysseland arkitektur AS Valkendorfgaten 9 5012 BERGEN
Kontaktperson	942389000	TYSSELAND ARKITEKTUR AS		Strandgaten 19 5013 BERGEN

Bygningsnr: 300 609 781
Løpenr:
Bygningsendringskode:
Bygningstype: Stort frittliggende boligbygg på 3 og 4 etg.
Næringsgruppe: Bolig
Bygningsstatus: Igangsettingstillatelse
Energikilder:

Bebygd areal: 290
Bruksareal bolig: 520
BRA annet: 0
Bruksareal totalt: 520
Alternativt areal: 0
Alternativt areal 2: 0
Oppvarming:

Ant. boliger: 7
Ant. etasjer: 3
Vannforsyning:
Avløp:
Har heis: Nei

Datoer:
Rammetillatelse: 22.02.2017
Igangsettingstillatelse: 13.03.2018
Tatt i bruk:
Midl. brukstillatelse:
Ferdigattest:

Etasje

Etasje	Antall boenheter	BRA bolig	BRA annet	BRA totalt
H02	3	208.9	0.0	208.9
H01	3	208.9	0.0	208.9
U01	1	102.2	0.0	102.2

Bruksenheter

Adresse	Bruksenhetsnummer	Bruksenhetstype	Bruksareal	Ant. rom	Kjøkkentilgang	Bad	WC	Matrikkelenhet
1111 Mjåtveitmarka 62 A	U0101	Bolig	57,9	2	Kjøkken	1	1	22/166
1111 Mjåtveitmarka 62 B	H0101	Bolig	55,7	3	Kjøkken	1	1	22/166
1111 Mjåtveitmarka 62 C	H0201	Bolig	55,7	3	Kjøkken	1	1	22/166
1111 Mjåtveitmarka 62 D	H0101	Bolig	75,5	3	Kjøkken	1	1	22/166
1111 Mjåtveitmarka 62 E	H0201	Bolig	75,5	3	Kjøkken	1	1	22/166
1111 Mjåtveitmarka 62 F	H0101	Bolig	85,9	4	Kjøkken	1	1	22/166
1111 Mjåtveitmarka 62 G	H0201	Bolig	85,9	4	Kjøkken	1	1	22/166

Kontaktpersoner

Rolle	Føds.dato/org.nr	Navn	Bruksenhet	Adresse
Tiltakshaver	912802604	MJÅTVEITMARKA B16 AS		c/o Tysseland arkitektur AS Valkendorfgaten 9 5012 BERGEN
Kontaktperson	942389000	TYSSELAND ARKITEKTUR AS		Strandgaten 19 5013 BERGEN

Bygningsnr: 300 612 860
Løpenr:
Bygningsendringskode:
Bygningstype: Rekkehus
Næringsgruppe: Bolig
Bygningsstatus: Igangsettingstillatelse
Energikilder:

Bebygd areal: 60
Bruksareal bolig: 115,4
BRA annet: 0
Bruksareal totalt: 115,4
Alternativt areal: 0
Alternativt areal 2: 0
Oppvarming:
Ant. boliger: 1
Ant. etasjer: 2
Vannforsyning: Tilkn. off. vannverk
Avløp: Offentlig kloakk
Har heis: Nei

Datoer:
Rammetillatelse: 22.02.2017
Igangsettingstillatelse: 04.08.2017
Tatt i bruk:
Midl. brukstillatelse:
Ferdigattest:

Etasje

Etasje	Antall boenheter	BRA bolig	BRA annet	BRA totalt
H02	0	54.6	0.0	54.6
H01	1	60.8	0.0	60.8

Bruksenheter

Adresse	Bruksenhetsnummer	Bruksenhetstype	Bruksareal	Ant. rom	Kjøkkentilgang	Bad	WC	Matrikkelenhet
1111 Mjåtveitmarka 54 C	H0101	Bolig	115,4	5	Kjøkken	2	2	22/166

Kontaktpersoner

Rolle	Føds.dato/org.nr	Navn	Bruksenhet	Adresse
Tiltakshaver	912802604	MJÅTVEITMARKA B16 AS		c/o Tysseland arkitektur AS Valkendorfgaten 9 5012 BERGEN
Kontaktperson	942389000	TYSSELAND ARKITEKTUR AS		Strandgaten 19 5013 BERGEN

Oversiktskart for 22 / 166

Målestokk 1:5 000
EUREF89 UTM Sone 32

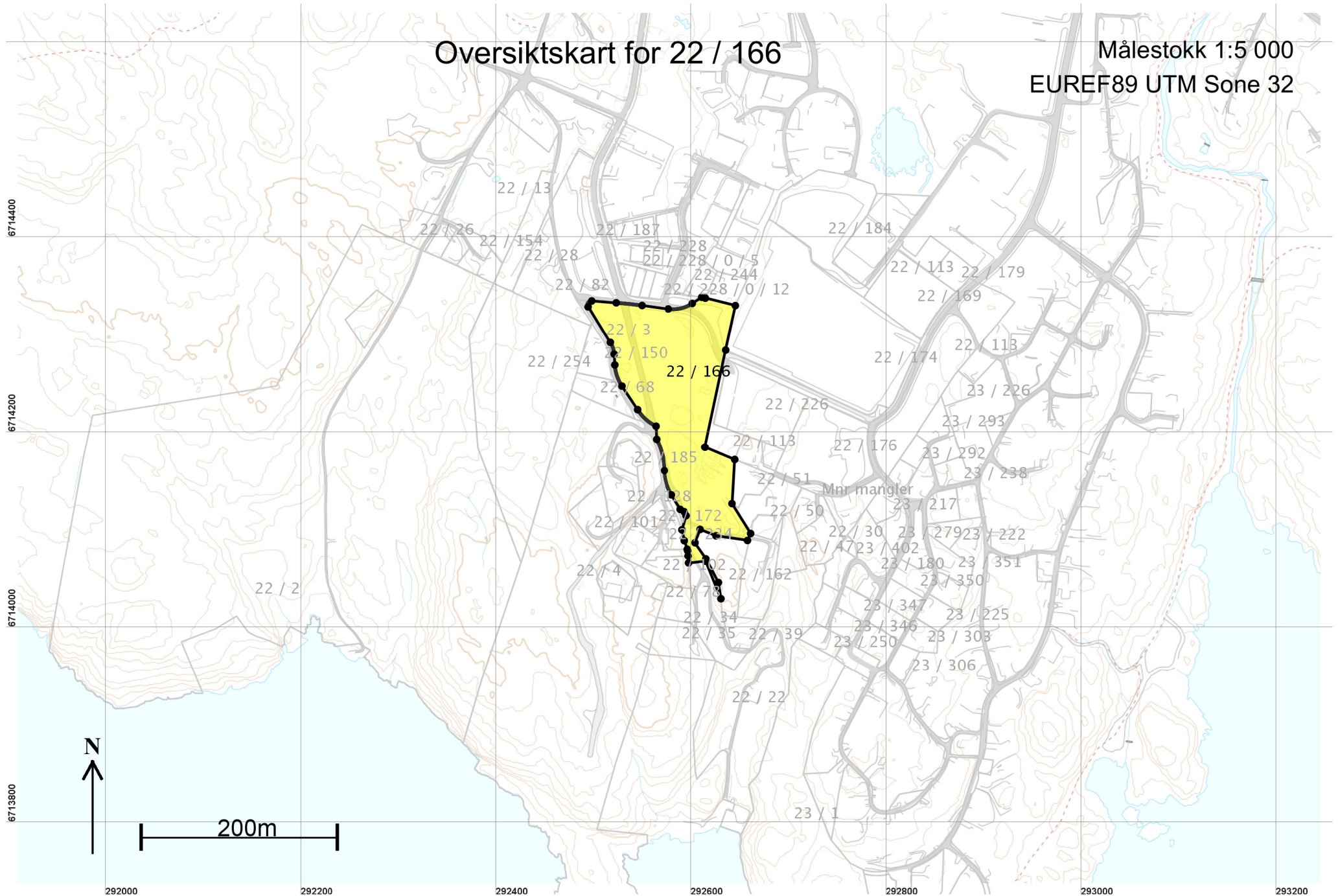

Teig 1 (Hovedteig)

Målestokk 1:2 000
EUREF89 UTM Sone 32

22 / 166

6714300

6714200

6714100

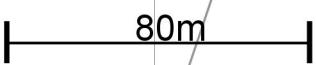

292400

292500

292600

292700

292800

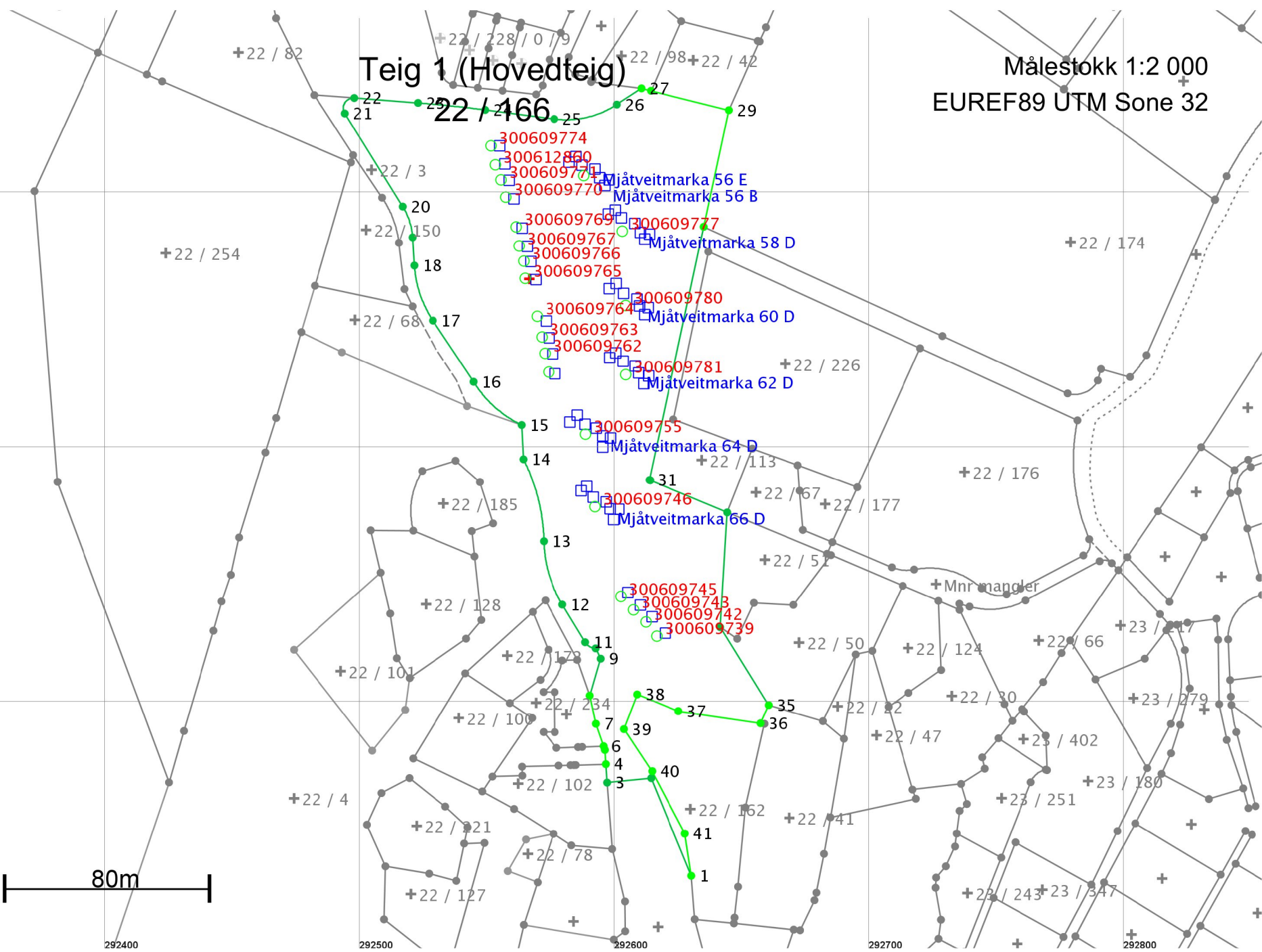

Areal og koordinater

Areal: 20 946,3

Arealmerknad:

Representasjonspunkt: Koordinatsystem: EUREF89 UTM Sone 32

Nord: 6714268

Øst: 292567

Grensepunkt / Grenselinje

Ytre avgrensing

Løpenr	Nord	Øst	Grensemerke nedsatt i / Lengde	Grensepunkttype / Hjelpelinjetype	Målemetode	Nøyaktighet	Radius
1	6714033,40	292630,17	Ikke spesifisert 41,42	Umerket Ikke hjelpelinje	10 Terrengmålt	10	
2	6714071,70	292614,39	Ikke spesifisert 17,35	Umerket Ikke hjelpelinje	10 Terrengmålt	13	
3	6714069,95	292597,13	Ikke spesifisert 7,26	Umerket Ikke hjelpelinje	10 Terrengmålt	13	
4	6714077,19	292596,64	Ikke spesifisert 5,58	Umerket Ikke hjelpelinje	69 Beregnet	10	
5	6714082,76	292596,26	Ikke spesifisert 1,55	Umerket Ikke hjelpelinje	10 Terrengmålt	10	
6	6714084,23	292595,76	Ikke spesifisert 9,29	Umerket Ikke hjelpelinje	69 Beregnet	10	
7	6714093,02	292592,74	Jordfast stein 11,30	Offentlig godkjent grensemerke Ikke hjelpelinje	11 Terrengmålt: Totalstasjon	10	
8	6714104,06	292590,31	Ikke spesifisert 15,11	Offentlig godkjent grensemerke Ikke hjelpelinje	11 Terrengmålt: Totalstasjon	10	
9	6714118,55	292594,61	Ikke spesifisert 4,50	Offentlig godkjent grensemerke Ikke hjelpelinje	11 Terrengmålt: Totalstasjon	13	
10	6714122,60	292592,64	Ikke spesifisert 4,98	Offentlig godkjent grensemerke Ikke hjelpelinje	11 Terrengmålt: Totalstasjon	13	5,00
11	6714125,00	292588,51	Ikke spesifisert 17,28	Offentlig godkjent grensemerke Ikke hjelpelinje	11 Terrengmålt: Totalstasjon	13	
12	6714139,78	292579,55	Ikke spesifisert 26,18	Offentlig godkjent grensemerke Ikke hjelpelinje	11 Terrengmålt: Totalstasjon	13	50,01
13	6714164,62	292572,29	Ikke spesifisert 33,41	Offentlig godkjent grensemerke Ikke hjelpelinje	11 Terrengmålt: Totalstasjon	13	-75,01

Løpenr	Nord	Øst	Grensemerke nedsatt i / Grensepunkttype / Lengde Hjelpelinjetype		Målemetode	Nøyaktighet	Radius
14	6714196,77	292564,26	Ikke spesifisert	Offentlig godkjent grensemerke	11 Terrengmålt: Totalstasjon	13	
			13,48	Ikke hjelpelinje			
15	6714210,23	292563,57	Ikke spesifisert	Offentlig godkjent grensemerke	11 Terrengmålt: Totalstasjon	13	45,01
			25,67	Ikke hjelpelinje		13	
16	6714227,17	292544,75	Ikke spesifisert	Umerket	11 Terrengmålt: Totalstasjon	13	
			28,85	Ikke hjelpelinje			
17	6714251,18	292528,75	Ikke spesifisert	Umerket	10 Terrengmålt	13	44,01
			23,08	Ikke hjelpelinje		13	
18	6714272,80	292521,45	Ikke spesifisert	Umerket	10 Terrengmålt	13	
			11,04	Ikke hjelpelinje			
19	6714283,82	292520,75	Ikke spesifisert	Umerket	10 Terrengmålt	13	-26,00
			12,81	Ikke hjelpelinje		13	
20	6714295,90	292516,89	Ikke spesifisert	Umerket	10 Terrengmålt	13	
			43,00	Ikke hjelpelinje			
21	6714332,43	292494,20	Ikke spesifisert	Umerket	10 Terrengmålt	13	4,00
			8,80	Ikke hjelpelinje		13	
22	6714338,52	292497,91	Ikke spesifisert	Umerket	10 Terrengmålt	13	
			25,02	Ikke hjelpelinje			
23	6714336,59	292522,86	Ikke spesifisert	Umerket	10 Terrengmålt	13	500,06
			26,58	Ikke hjelpelinje		13	
24	6714333,83	292549,29	Ikke spesifisert	Umerket	10 Terrengmålt	13	
			27,31	Ikke hjelpelinje			
25	6714330,28	292576,37	Ikke spesifisert	Umerket	10 Terrengmålt	13	-36,00
			25,72	Ikke hjelpelinje		13	
26	6714335,94	292600,90	Ikke spesifisert	Umerket	10 Terrengmålt	13	
			11,57	Ikke hjelpelinje			
27	6714342,30	292610,57	Ikke spesifisert	Asfaltspiker	96 GPS kinematisk (Real time kinematic)	10	
			3,86	Ikke hjelpelinje			
28	6714341,35	292614,31	Jordfast stein	Offentlig godkjent grensemerke	96 GPS kinematisk (Real time kinematic)	10	
			31,53	Ikke hjelpelinje			

Løpenr	Nord	Øst	Grensemerke nedsatt i / Lengde	Grensepunkttype / Hjelpelinjetype	Målemetode	Nøyaktighet	Radius
29	6714333,73	292644,91	Ikke spesifisert 46,78	Stein med kors og vitner Ikke hjelpelinje	96 GPS kinematisk (Real time kinematic)	10	
30	6714288,00	292635,04	Ikke spesifisert 101,62	Offentlig godkjent grensemerke Ikke hjelpelinje	10 Terrengmålt	10	
31	6714188,64	292613,73	Ikke spesifisert 0,29	Offentlig godkjent grensemerke Ikke hjelpelinje	11 Terrengmålt: Totalstasjon	13	
32	6714188,53	292614,00	Ikke spesifisert 32,77	Ukjent Ikke hjelpelinje	10 Terrengmålt	13	
33	6714175,94	292644,25	Ikke spesifisert 45,15	Umerket Ikke hjelpelinje	10 Terrengmålt	13	
34	6714130,88	292641,47	Ikke spesifisert 35,99	Umerket Ikke hjelpelinje	10 Terrengmålt	13	
35	6714100,33	292660,50	Fjell 7,79	Kors Ikke hjelpelinje	10 Terrengmålt	10	
36	6714093,24	292657,27	Ikke spesifisert 32,53	Umerket Ikke hjelpelinje	10 Terrengmålt	10	
37	6714098,00	292625,09	Ikke spesifisert 17,46	Umerket Ikke hjelpelinje	10 Terrengmålt	10	
38	6714104,52	292608,89	Fjell 14,55	Offentlig godkjent grensemerke Ikke hjelpelinje	10 Terrengmålt	10	
39	6714090,93	292603,70	Fjell 19,88	Offentlig godkjent grensemerke Ikke hjelpelinje	10 Terrengmålt	10	
40	6714074,44	292614,80	Fjell 27,66	Offentlig godkjent grensemerke Ikke hjelpelinje	10 Terrengmålt	10	
41	6714049,93	292627,62	Fjell 16,73	Offentlig godkjent grensemerke Ikke hjelpelinje	10 Terrengmålt	10	