



Statens vegvesen

Særskilt vedtak og betingelser for arbeidet

Plan nr.:	<b>N8127-2018</b>	Sak/Sveis nr.:	<b>18 / 495</b>	Vedtak nr.:	<b>N8127-2018</b>
Veg nr.:	<b>Fv. 245</b>	fra Hp/km:	<b>01 / 5,588</b>	til Hp/km:	<b>01 / 8,390</b>
Strekning:	<b>Fv. 245 - Gaustad - Ådland - Meland kommune</b>			Sted:	<b>Ådlandsvegen</b>
Arbeid som skal utføres: <b>Støping av betong rekkverk</b>					
<b>Arbeidet utføres i perioden</b>					
Fra dato:	<b>7</b>	<b>mai</b>	<b>2018</b>	Til dato:	<b>9</b>
					<b>mai</b>
					<b>2018</b>
Annet: <b>Arbeid i tida man - fre kl. 07.00 - 15.00.</b>					

Region:	Vest	Region (2):	Velg
Avdeling:	Hordaland	Avd. (2):	Velg
		Avd. (3):	Velg
Seksjon:	Vegseksjon Nord-, Midt- og Sunnhordland	Telefon:	95 845 124
		Faks:	
Adresse:	e-post: <a href="mailto:nordhordland.arbeidsvarsling@vegvesen.no">nordhordland.arbeidsvarsling@vegvesen.no</a>		

Med hjemmel i skiltforskrift av 7. oktober 2005 nr 1219 §§ 26, 28, 30 og 32 og vegtrafikkloven §7 treffes vedtak om bruk av følgende trafikkregulerende skilt/lyssignaler/dirigering/oppmerking i samsvar med vedlagte skisse:

Fartsgrenseskilt (362.x).....	<input type="checkbox"/>	Andre trafikkregulerende tiltak	<input type="checkbox"/>	Trafikksignal (skyttel).....	<input type="checkbox"/>
<input type="checkbox"/> 30	<input type="checkbox"/> 40	<input checked="" type="checkbox"/> 50	<input type="checkbox"/> 60	<input type="checkbox"/> 70	<input type="checkbox"/> 80
<input type="checkbox"/> 90					<input type="checkbox"/>
				Manuell dirigering.....	<input type="checkbox"/>
				Vegstengning.....	<input checked="" type="checkbox"/>

Betingelser for arbeidet:

- Arbeidet skal varsles som vist på vedlagte arbeidsvarslingsplan, datert: **25.04.2018**
- Bestemmelsene i skiltforskriften og håndbok 051 "Arbeid på og ved veg" gjelder for arbeidet
- Ansvarlig for gjennomføring og oppfølging (kryss av):
 

Statens vegvesen.....	<input type="checkbox"/>	⇒	Byggeleder: Kontaktperson Svv: Øystein Hagesæter - tlf. 9767 4634
Annen offentlig etat.....	<input type="checkbox"/>	⇒	Angi hvilken: _____
Entreprenør.....	<input checked="" type="checkbox"/>	⇒	PresisVegdrift AS
- Ansvarshavende: Kenneth Hermansen Tlf./e-post: 45204765  
 Stedsansvarlig(e): Roald Gardnes Tlf./e-post: 93082360
- Loggbok skal alltid føres, og returneres fylkesavdeling: **Hordaland**
- Lede-/følgebil .....
- Følgende skal varsles/informeres om arbeidet (kryss av):
 

Politi.....	<input checked="" type="checkbox"/>	Brannvesen.....	<input checked="" type="checkbox"/>	Ambulanse/lege.....	<input checked="" type="checkbox"/>
Vegtrafikksentralen.....	<input checked="" type="checkbox"/>				
Skole.....	<input type="checkbox"/>	⇒	Angi hvilke(n): _____		
Kollektivselskap.....	<input checked="" type="checkbox"/>	⇒	Angi hvilke(t): <b>Nobina</b>		
Radio, presse m.m.....	<input type="checkbox"/>	⇒	Angi hvem: _____		
Andre.....	<input type="checkbox"/>	⇒	Angi hvem: _____		
- Tillatelser:
 

Gravetillatelse.....	<input type="checkbox"/>	Arbeidstillatelse.....	<input checked="" type="checkbox"/>
----------------------	--------------------------	------------------------	-------------------------------------

 NB: Se vedlagte vilkår for gravetillatelsen
- Kopi av all dokumentasjon som inngår i arbeidsvarslingsplanen skal oppbevares på arbeidsstedet.
- Spesielle vilkår/betingelser:
 

Stengninger til tider med liten trafikk. Buss i rute og utrykningskjøretøy får passere. **Stengning i inntil 2 timer ifm betongarbeid.** Utvise smidighet ift trafikk som "må fram", ex heimesjukepleie, post mm.

NB: Politiet og ansvarshavende skal ha kopi av blanketten.

Bergen

25.04.2018

Sted

Dato

Statens vegvesen

*A. Løvveit*  
Arve Løvveit

Sign. (etter fullmakt)



Statens vegvesen

### Plan for varsling og sikring av vegarbeide

Plan nr.:	N8127-2018	Sak/Sveis nr:	18 / 495	Vedtak nr.:	N8127-2018
Veg nr.:	Fv. 245	fra Hp/km:	01 / 5,588	til Hp/km:	01 / 8,390
Strekning:	Fv. 245 - Gaustad - Adland - Meland kommune			Sted:	Adlandsvegen
Arbeid som skal utføres:	Støping av betong rekkverk				
Entreprenør:	PresisVegdrift AS				
Adresse:	Kvassnesvegen 32	5914 Isdalstø	<a href="mailto:kenneth.hermansen@presisvegdrift.no">kenneth.hermansen@presisvegdrift.no</a>		
Ansvarshavende:	Kenneth Hermansen		Tlf./e-post:	45204765	
Stedsansvarlig(e):	Roald Gardnes		Tlf./e-post:	93082360	
Arbeidet utføres	fra dato:	7 mai	2018	Til dato:	9 mai 2018

Underskrevet plan er vedtak med hjemmel i skiltforskriftens §29 og §30. Særskilt vedtak for trafikkregulerende tiltak skal vedlegges.

#### Varslingsmaterieill:



110 2



106.1 2



906 Etter Behov

149 KØ v/behov

362.50 et behov

364.50 2

930 2



560 2

#### Merknader:

Etablere korte arbeidsområder om gangen.

Arbeidsområdene skiltes ned til 50 km/t. Husk evt gjentakelse med 362.50, samt oppheving med 364.50.

Vurderer evt behov for 149 KØ.

Bruk 930 Hindermarkering ifm stengning.

Infotavle vedr stengning settes opp ved Gaustad 1 uke før oppstart.

#### Blankettfordeling:

- Statens vegvesen
- Entreprenør
- Ansvarshavende
- Politiet
- Meland kommune

#### Skisse:

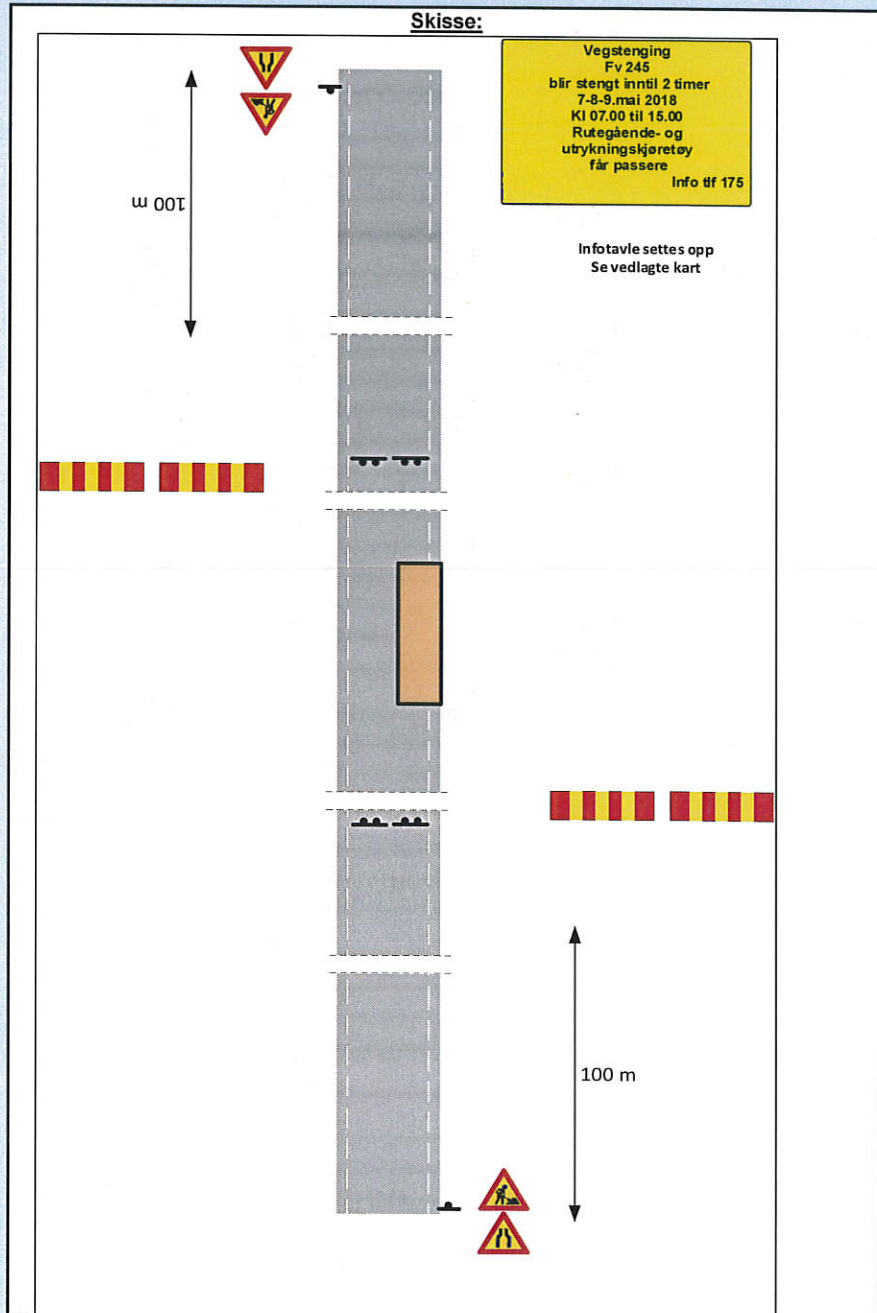

Fylles ut av skiltmyndigheten:

Bergen

25.04.2018

Sted

Dato

Statens vegvesen

*A. Løvveit*

Arve Løvveit

Sign. (etter fullmakt)



# Statens vegvesen

## Enkel risikovurdering av arbeide på eller ved veg

Plan nr.:	N8127-2018	Sak/Sveis nr:	18 / 495	Vedtak nr.:	N8127-2018
Veg nr.:	Fv. 245	fra Hp/km:	01 / 5,588	til Hp/km:	01 / 8,390
Strekning:	Fv. 245 - Gaustad - Ådland - Meland kommune			Sted:	Ådlandsvegen
Arbeid som skal utføres:	Støping av betongrekkverk				
Ansvarshavende:	Kenneth Hermansen			Tlf./e-post:	45204765
Entreprenør:	PresisVegdrift AS			Adresse:	Kvassnesvegen 32
Arbeidet utføres i perioden				5914 Isdalstø	
Fra dato:	7 mai	2018	Til dato:	9 mai	2018
			E-post:	kenneth.hermansen@presisvegdrift.no	

En risikovurdering er en vurdering av hva som kan gå galt, hva som kan gjøres for å hindre det og hvordan en kan redusere konsekvensene dersom noe skjer.

- Tre enkle spørsmål er kjernen i risikovurderingen:
- Hva kan gå galt?
  - Hva kan vi gjøre for å hindre dette?
  - Hva kan vi gjøre for å redusere konsekvensene dersom det skjer?

Forhold som kan medføre risiko for ulykke:	Sannsynlighet:		Konsekvens:		Prioritet: (= produktet)
	Sett inn verdi for:		Sett inn verdi for:		
Forhold nr.:	Stor:	Middels:	Stor:	Middels:	
↓ Beskrivelse:	1	2	1	2	
Eks.: Byggegrøp 1 m dyp umiddelbart inntil kjørebane	1		2		2
1: Påkjørsel ved utsetting av arbeidsvarsling.	2		1		2
2: Fare for påkjørsel av personell/maskiner av passerende kjøretøy	2		1		2
3: Fare for fallende gjenstander	2		1		2
4: Klem fare	2		1		2
5: Fare for påkjørsel myke trafikanter	3		1		3
6:					0
7:					0
8:					0
9:					0
10:					0
11:					0

Forhold nr.:

↓ Tiltak for å forhindre at ulykker skjer / reduserer konsekvensene av en ulykke:

1: Være oppmersom på trafikken ved utsetting av arbeidsvarsling

2: Stopp i arbeidet når trafikken slippes gjennom arbeidsområdet

3: Spesielt oppmerksom på Gjenstander ikkje stikker ut i vegen ved forbipasserende

4: Være oppmerksom

5: Være oppmerksom, evt lede myke trafikanter forbi arbeidsområdet

6:

7:

8:

9:

10:

11:

**Merknader:**

Vi skal støpe betongrekkverk

Vi skal støpe rekkverk ved km 5,588 - 5,648 og 8,260 - 8,390.

Rutebiler skal få gå som normalt, ellers vegstenging inntil 2 timer under støping

Info tavle vedr stengningar blir sett ut ved Gaustad ei veke før oppstart.

