

MOT NORD-VEST

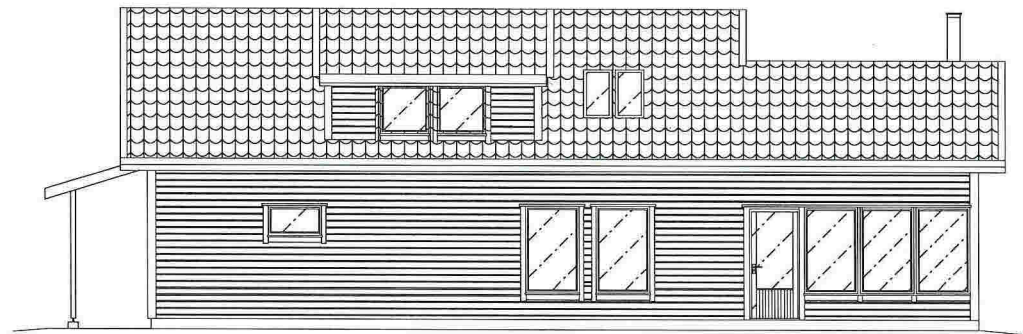

MOT NORD-ØST

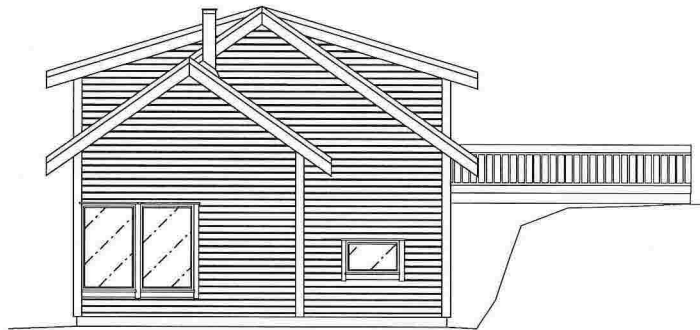

MOT SØR-ØST

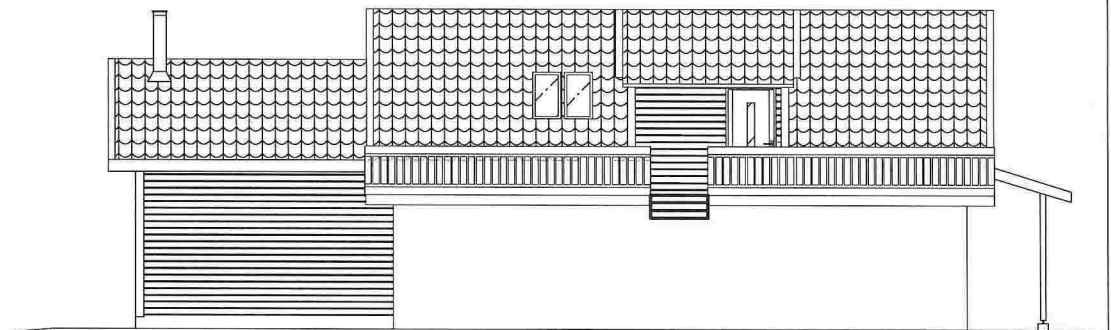

MOT SØR-VEST

Fasadetegninger		Prosjektnr: 1802	Bruksendring garasje
Målestokk: 1:100	Oppgjørt: SP	Kundenr: 1802	Remi Bergetun Sripaveien 21 5198 FREKI-HAUG
Dato: 23.04.18	Kontroll: HL		
Tegningsnr. A1-004			
Rev	Endringer:	Sign	Dato
Merk			
Tegningen må hverken helt eller delvis kopieres, eller benyttes til andre prosjekter som SmartCon as ikke medvirker i			
Type tegning			
BYGGEMELDING			



MOT NORD-VEST

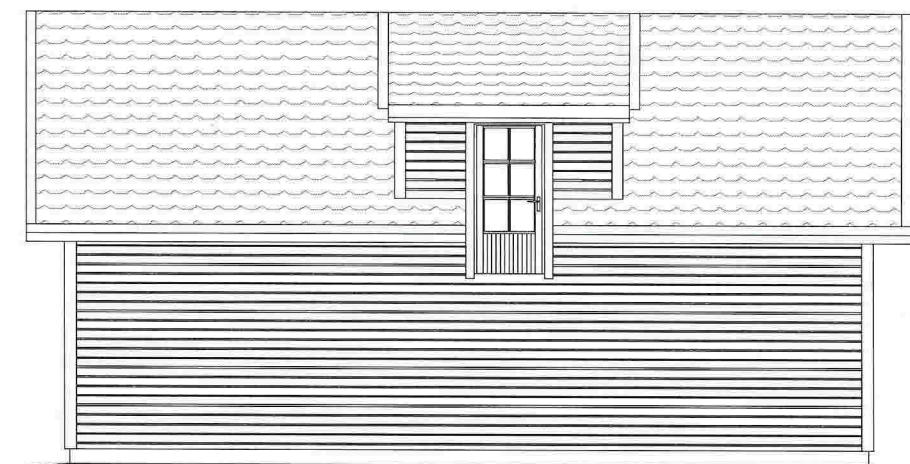

MOT SØR-VEST



MOT SØR-ØST



MOT NORD-ØST

		REV	DATE	SIGN	REVISJON/TEGNER
		OPPDRAGSGIVER		PROSJEKT	
	Remi Bergetun		Gripavegen 21		
	<small> POLISJALGERAPPORTER VEI FORMLINGSPÅ - SPÅRERAPPORTER LARSENESKE KONTROLL PROSJEKTERING - BYGGELEDELSE TEGNINGER - BYGGESONLADER </small>		<small> TITTEL: Høge Leish PROSJEKT: FASADE SØR Dato: 30.01.2015 1:100 </small>		
<small> SPELHAUGEN 20 - 5147 FILLINGSDALEN TLF. 55 18 55 18 MOB. 46 89 55 15 epost: atakst@atakst.no </small>					