

Kommune (ev. stempel)

# MÅLEBREV

J nr

Målebrev nr

Målebrev over—

Gnr	43	Bnr	106	Festestr/Seksjonsnr
Bruksnavn eller adresse Fv. 248				

Dagbokstempel A.276.  
Dagbokført.  
07. des. 83 09009  
SORENSKRIVAREN I  
NORDHORDLAND

I samsvar med delingslova av 23. juni 1978, nr 70, vart det den-

Dato 3. september 1982 halde—

Kart- og delingsforretning over gnr. 43 bnr. 1  
i Meland kommune.

Forretninga vart rekvirert av—

Hordaland fylke v/vegsjefen i Hordaland

Styrar ved forretninga var—

Åge Andersen

Areal, lægje, grenser og registernummer for naboeigedommane går fram av målebrevkartet.

Det er frådelt 840 m<sup>2</sup> frå bnr. 1 til dette bnr.

Frelshatt den 23/11-1983

*Åge Andersen*

*Åge Andersen*

Dagbokstempel ved tinglysing

Tinglysingstempel

Dagbokført.

07. des. 83 09009

SORENSKRIVAREN I  
NORDHORDLAND

Tinglysingsgebyr betalt.

Påteikningar (Rettingar o.l.)

Gnr 43	Bnr 106	Festenr	MÅLEBREVKART		
Represantasjonspunkt					Jnr
X	Y	Z			
Koordinatsystem NGO AKSE I			Målestokk 1 / 1000	Målebrev nr	
Kartblad AE 060 5-3 1-36			Areal		

N



	PUNKT	PUNKTMERKE	X	Y
43	106D	34 RØR I JORD	285434.30	-54835.25
	106C	35 BOLT I FJELL	285455.40	-54830.61
	106B	36 BOLT I FJELL	285468.53	-54817.32
43	106A	28 BOLT I FJELL	285467.47	-54796.57
	105V	25 BOLT I FJELL	285454.67	-54735.24
	106J	29 BOLT I FJELL	285469.33	-54744.28
	106H	30 BOLT I FJELL	285483.62	-54805.28
	106I	31 RØR I JORD	285478.95	-54827.81
	106F	32 RØR I JORD	285464.00	-54843.55
	106E	33 RØR I JORD	285435.29	-54843.74

b/a-89 P+S

+ 43/1

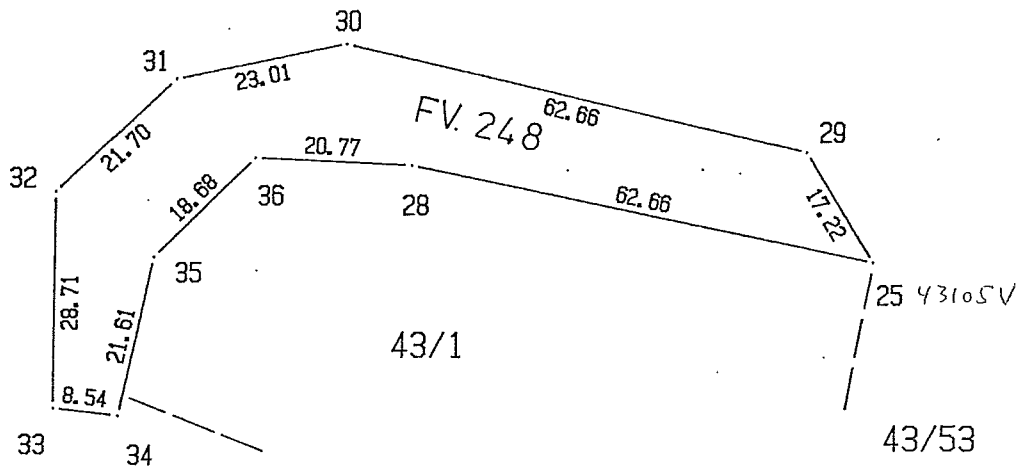

+ Y = -54800  
X = 285400

**MÅLEBREV**X uten grensejustering  
med grensejustering

Kommune
MELAND

J.nr.
Målebrev nr. 9031
Evt. midl. forretning, dato, ref.nr.

**Målebrev over**

Eiendom	Gnr.	Bnr.	Festenr.
	43	127	
	Bruksnavn/adresse		
Areal			

Dagbokstempel
---------------

I henhold til delingsloven av 23. juni 1978 er det holdt følgende forretning .

Dato for forretningen	
Rekvirent	Normann Isdal og Einar Danielsen
Bestyrer	Åge Andersen
Forretning	Kart- og delingsforretning over ein parsell av 43/1 og 43/4. Parsellen er ein del av fylkesveg 248. Målebrevkartet markerar vestre grense for fylkesvegen på den aktuelle strekningen.

**Underskrift**

Sted	Dato	Underskrift	Underskrift
Frekhaug	31.01.91	<i>J. Bjørndal</i>	<i>O. B. Strømsnes</i>

**Tinglysing**

Dagbokstempel	Tinglysingsstempel
---------------	--------------------

**Påtegninger (rettelser o.l.)**

--

Gnr 43	Bnr 127	Festnr
Representasjonspunkt X 285157 Y -54870 Z		
Kartblad AE060-1-36	X	Landsnett
Målestokk 1: 1000	Areal M <sup>2</sup>	

# MÅLEBREVKART

Jnr
Målebrev nr 9031

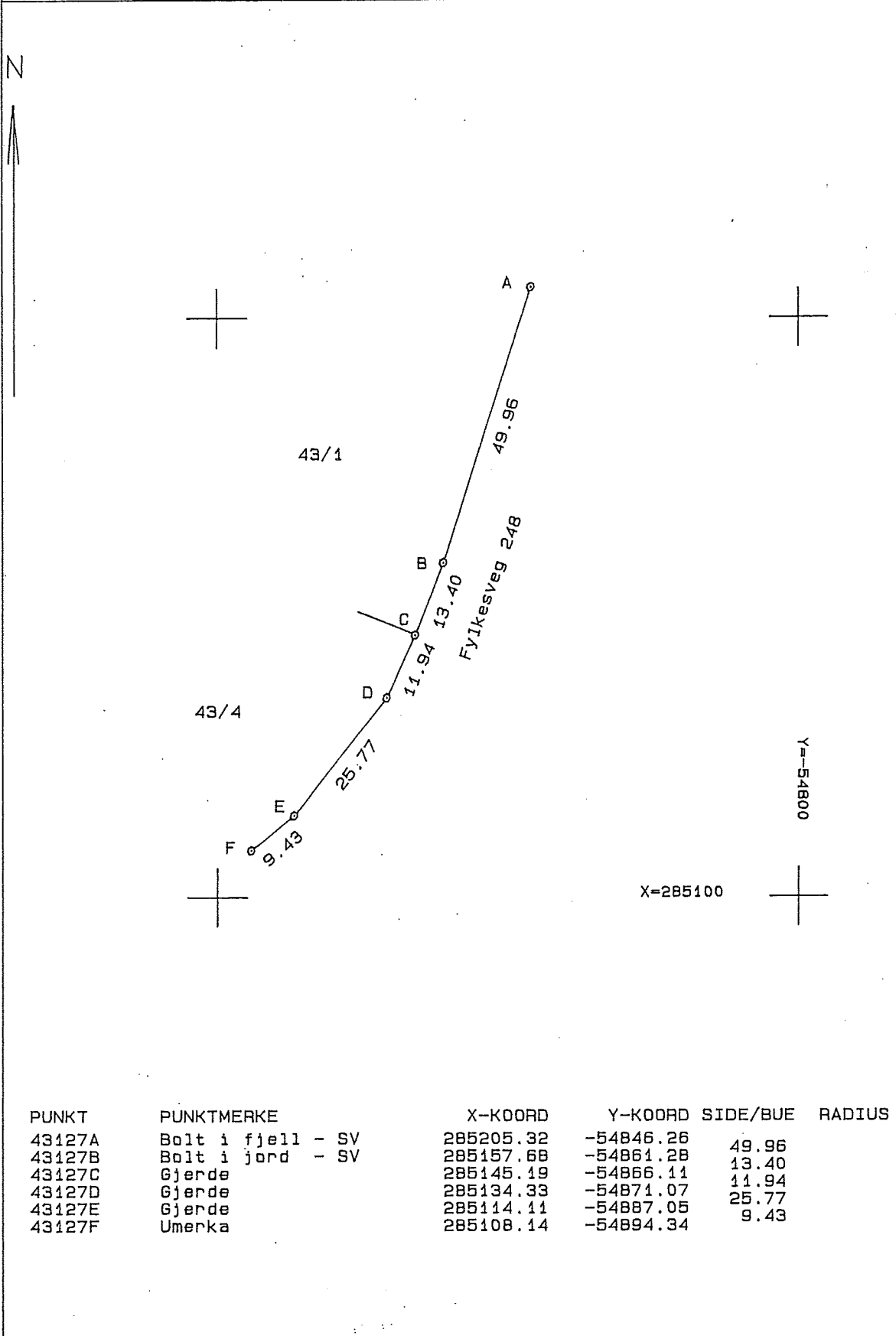

**MÅLEBREV**

X

uten grensejustering  
med grensejustering

Kommune  MELAND
-----------------------

J.nr.
Målebrev nr. 9030
Evt. midl. forretning, dato, ref.nr.

**Målebrev over**

Eiendom	Gnr. 43	Bnr. 129	Festenr.
	Bruksnavn/adresse		
Areal			

Dagbokstempel
---------------

**I henhold til delingsloven av 23. juni 1978 er det holdt følgende forretning**

Dato for forretningen	
Rekvirent	Einar Danielsen
Bestyrer	Åge Andersen
Forretning	Kart- og delingsforretning over ein parsell av 43/4. Parsellen er ein del av fylkesveg 248. Målebrevkartet markerar nordre grense for fylkesvegen på den aktuelle strekningen.

**Underskrift**

Sted	Dato	Underskrift	Underskrift
Frekhaug	31. 1.91	<i>J. Bjørndal</i> J. Bjørndal	<i>O. B. Strømsnes</i> O. B. Strømsnes

**Tinglysing**

Dagbokstempel	Tinglysingsstempel
---------------	--------------------

**Påtegninger (rettelser o.l.)**

--

Gnr 43	Bnr 129	Festennr
Representasjonspunkt X 285336 Y -55442 Z		
Kartblad AE060-1-35	x	Landsnett
Målestokk 1: 1000	Areal M <sup>2</sup>	

# MÅLEBREVKART

Jnr
Målebrev nr 9030

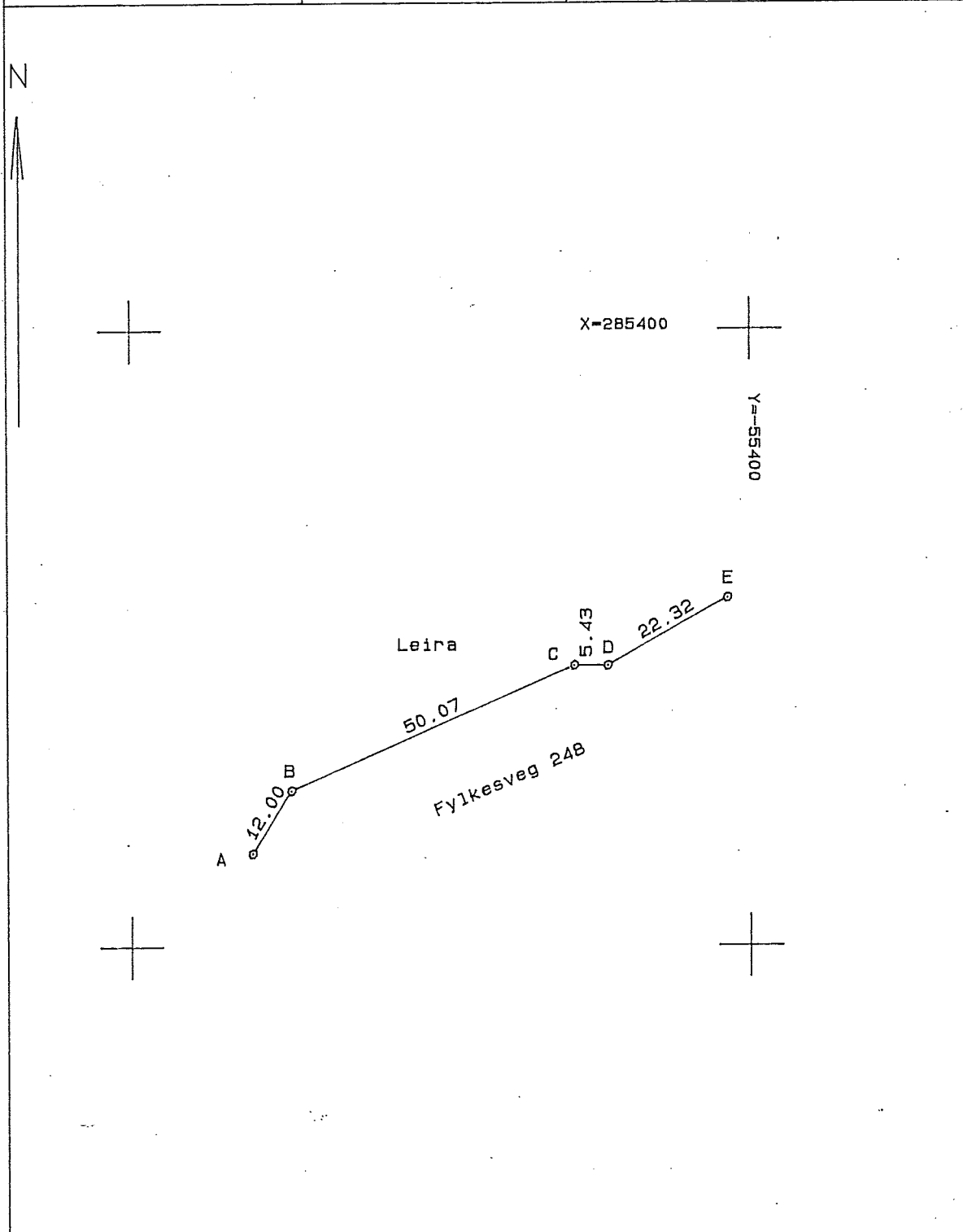

PUNKT	PUNKTMERKE	X-KOORD	Y-KOORD	SIDE/BUE	RADIUS
43129A	Bolt i jord - SV	285315.07	-55480.64	12.00	
43129B	Bolt i jord - SV	285325.26	-55474.30	50.07	
43129C	Bolt i jord - SV	285345.49	-55428.50	5.43	
43129D	Bolt i jord - SV	285345.47	-55423.07	22.32	
43129E	Bolt i jord - SV	285356.46	-55403.64		