



Hordaland Fylkeskommune
Postboks 7900
5020 BERGEN

Referanser:
Dykkar:
Vår: 18/2469 - 18/22806

Saksbehandlar:
Laila Bjørge
laila.bjorge@meland.kommune.no

29.10.2018

Førespurnad om kulturminne på GBNR 16/4 i samband med grøfting

Knut Magne Bjørnstad har søkt om tilskot til å grøfta på GBNR 16/4. Det er ikkje opplyst om tiltaket kjem i konflikt med kulturminne, men sidan arealet ligg i nærleiken av Meland kyrkje og gamal kyrkjegard som er freda kan det vera greitt å senda saka på høyring til dykk.

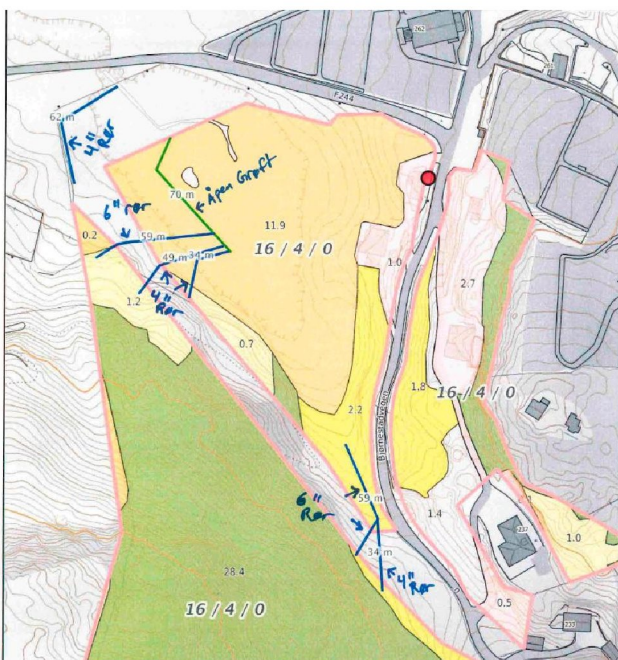

detaljkart - grøftetrase teikna med blått



oversiktskart

Med helsing

Laila Bjørge
landbrukssjef

Dokumentet er elektronisk godkjent og har difor ingen signatur.

Postadresse

postmottak@meland.kommune.no
Postboks 79, 5906 Frekhaug
Besøksadr: Havnevegen 41 A
5918 Frekhaug

Kontakt

www.meland.kommune.no
Telefon +47 56 17 10 00
Telefaks +47 56 17 10 01

Konto 1503 98 36413
Org.nr. 951 549 770

Kartinfo: www.nordhordlandskart.no

Kopi til:

Knut Magne Bjørnstad

Postboks 26

5906

FREKHAUG

Mottakere:

Hordaland Fylkeskommune

Postboks 7900

5020

BERGEN