



Helgesen Tekniske Bygg AS
Valestrandsfossen
5281 VALESTRANDSFOSSEN

Referanser:

Dykkar:

Vår: 18/2307 - 18/23050

Saksbehandlar:

Berit M.Eskeland

Berit.Eskeland@meland.kommune.no

Dato:

02.11.2018

Avslag GBNR 18/92 - Søknad om avkøyrse

Administrativt vedtak. Saknr: 295/2018

Saksutgreiing:

Meland kommune viser til søknad datert 21.09.2018 om etablering av ny avkøyrse frå kommunal veg 33 hp1 Øvre Sagstad til gnr 18 bnr 92.

Søknaden er sendt til uttale til Statens vegvesen. Vegvesenet har uttale i saka. Sjå vedlegg, journalført motteke 31.10.2018.

Vurdering:

Den aktuelle eigedomen er i kommuneplanens arealdel avsett til framtidig næring N_5 Sagstad. Område unnateke plankrav jf. planføresegn i kommuneplanen § 2.1.1a. At eit areal er avsatt i kommuneplanen sin arealdel er ikkje avgjerande for avkøyrsebehandlinga. Ettersom det ikkje er krav om plan vert avkøyrsla behandla etter veglova §40 andre ledd, som legg til grunn følgjande «Ligg det ikkje føre nokon reguleringsplan som nemnd, (...) må (...) avkjørse frå kommunal veg ikkje byggast eller nyttast utan løyve frå kommunen.»

Rådmannen skal i si vurdering av avkøyrsla gjere ei totalvurdering. Sjølv om det ikkje er krav til regulering skal avkøyrse saken etter veglova byggje på ei tilsvarende brei vurdering som når avkøyrse regulering vert fastsatt etter plan- og bygningslova. Dette inneberer at avkøyrsla må sjåast i samanheng med vegsystemet avkøyrsla er ein del av, og kva konsekvenser avkøyrsla vil gje for trafikktryggleik og framkomelegheit på det tilknytte vegnettet.

Postadresse

postmottak@meland.kommune.no

Postboks 79, 5906 Frekhaug

Besøksadr: Havnevegen 41 A

5918 Frekhaug

Kontakt

www.meland.kommune.no

Telefon +47 56 17 10 00

Telefaks +47 56 17 10 01

Konto 1503 98 36413

Org.nr. 951 549 770

Kartinfo: www.nordhordlandskart.no

Forskrift om retningslinjer for behandling av avkjørslesaker¹ gjeld direkte for saker som gjeld avkjørsle frå riksveg, men dei same omsyn gjer seg gjeldande for denne saka. Etter forskrifta er trafikktryggleik, transportfunksjon og vedlikehald av vegen viktige omsyn som må leggjast vekt på. Under dette må trafikkmonster og aktivitetsnivå langs vegen vurderast. Dette har igjen innverknad på risikoen for ulykker, og det er i den samanheng særleg vist til fotgjengarar/skuleborn.

Næringsområde har i dag tilkomst frå kommunal veg, der kryssutforminga med fv. 244 lei trafikken mot Sagstad skule. Statens vegvesen har i tidlegare skriv stilt seg negativ til at trafikken vert auka på dette strekket, og tiltakshavar har difor søkt om å lage ny tilkomst til næringsområdet, frå den kommunale vegen som ligg vest for eigedomen. Denne vegen kjem ut i fv. 244 med ein kryssutforming som gjer det unaturleg å køyre mot Sagstad skule.

Detaljert utforming av den omsøkte avkjørselen er vist på teikning under frå tiltakshavar.

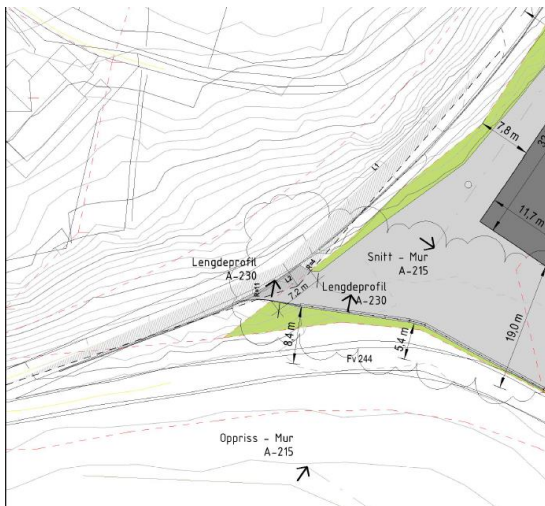

Teikning – omsøkt avkjørsel

Kartet under er ein illustrasjon utarbeidd av administrasjonen for å betre vise korleis avkjørselen er plassert med omsyn til krysset mellom fylkesveg 244 og kommunal veg 33 hp1 Øvre Sagstad.



Illustrasjon avkjørsel

¹ F26.02.1982 nr 3791

Sjølv om avkøyrsele frå GBNR 18/92 til kv. 33 hp1 Øvre Sagstad ser ut til å kunne utformast med tilfredsstillande siktsoner og svingradius mot kommunal veg, er det tilknytning til det vidare vegnettet som er uheldig. Krysset mellom kommunal veg og fv. 244 tilfredsstillar ikkje krav til svingradius og har svært dårleg sikt. Statens vegvesen rår i frå å tilføre meir trafikk til dette krysset av omsyn til trafikktryggleik. Rådmannen er einig i denne vurderinga.

I tillegg vil ei auka bruk av dette krysset føre til meir trafikk på kv. 34 Sagstad. Kv. 34 Sagstad er skuleveg for elevar som kjem frå Dalemarka og Dalstø området. Vegen er smal og den manglar veglys. Det er dermed ikkje ønskjeleg med auka trafikk på vegen.

Konklusjon

Rådmannen kan ikkje sjå at det er grunnlag for å gje løyve til ny avkøyrsele til kv. 33 hp 1 Øvre Sagstad. I vurderinga har vi lagt avgjerande vekt på trafikktryggleiken langs fv. 244, og i krysset mellom kv. 33 hp1 Øvre Sagstad og fv. 244.

Vedtak

«Meland kommune avslår i medhald av veglova §§ 40 og 43 ny avkøyrsele til kommunal veg på gnr 18 bnr 92. For grunngjeving av vedtaket vert det vist til saksutgreiing og vurdering ovanfor.

Saka er handsama og avgjort administrativt i medhald av delegert mynde, jf. kommunelova § 23 nr 4 og gjeldande delegasjonsreglement.»

Om klage

Vedtaket er eit enkeltvedtak etter reglane i lov om offentleg forvaltning (fvl). Frist for å klage er tre -3- veker frå det tidspunktet underretning av vedtaket er kome frem. Det er nok at klagen er postlagt innan fristen går ut. I klagen skal det gå fram kva det vert klaga på i vedtaket, og kva endringar klagar ønskjer. Klagen skal sendast skriftleg til kommunen v/PUK som vil vurdere saka på ny på bakgrunn av klaga. Dersom PUK opprettheld sitt vedtak vil klagesaka bli oversendt Klagenemnden i Meland kommune. Vedtaket kan vidare bli påklaga, og det er Fylkesmannen som er klageinstans etter Klagenemnden i Meland kommune har fatta sitt vedtak.

Med helsing

Anny Bastesen
sektorsjef teknisk

Berit M.Eskeland
rådgjevar

Dokumentet er elektronisk godkjent og har difor ingen signatur.

Vedlegg:

Uttale til søknad om ny avkøyrsel GBNR 18/92

Kopi til:

Statens vegvesen Region vest Region vest 6861 LEIKANGER

Mottakere:

Helgesen Tekniske Bygg AS Valestrandfossen 5281 VALESTRANDSFOSSEN