

0 20 40 60m
 Målestokk 1: 2500 ved A4 utskrift
 Utskriftsdato: 05.11.2018 13:34
 Eiendomsdata verifisert: 05.11.2018 11:15

GÅRDSKART 1256-12/2/0
 Tilknyttede grunneiendommer:
 12/2/0-12/3/0



Markslag (AR5) 7 klasser
 TEGNFORKLARING

—	Fulldyrka jord
≡	Overflatedyrka jord
≡	Innmarksbeite
≡	Produktiv skog
—	Annet markslag
—	Bebyggd, samf., vann, bre
—	Ikke klassifisert
	Sum

AREALTALL (DEKAR)

41.5	
3.9	
42.8	88.2
31.1	31.1
86.3	
6.9	93.2
0.0	0.0
212.5	212.5

Kartet viser valgt type gårdskart for eiendommen man har søkt på. I tillegg vises bakgrunnskart for gjenkjenneelse. Arealstatistikken viser arealer i dekar for alle teiger på eiendommen. Det kan forekomme avrundingsforskjeller i arealtallene.

Ajourføringsbehov meldes til kommunen.
 — Arealressursgrenser
 □ Eiendomsgrenser
 ● Driftssenterpunkt

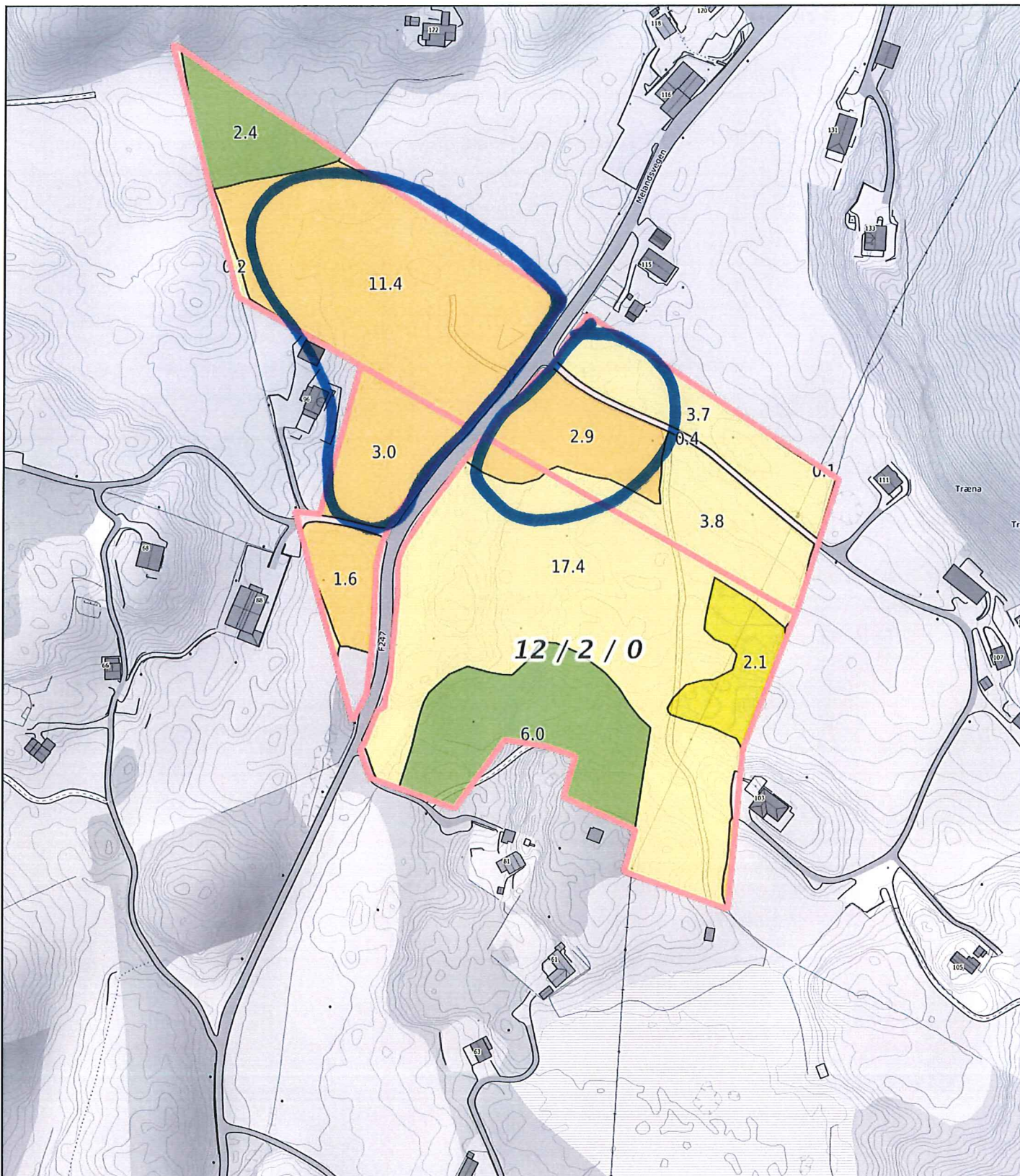

0 20 40 60m
 Målestokk 1: 2500 ved A4 utskrift
 Utskriftsdato: 05.11.2018 13:35
 Eiendomsdata verifisert: 05.11.2018 11:15

GÅRDSKART 1256-12/2/0
 Tilknyttede grunneiendommer:
 12/2/0-12/3/0

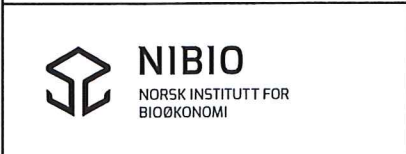

Markslag (AR5) 7 klasser
 TEGNFORKLARING

II	Fulldyrka jord
III	Overflatedyrka jord
III	Innmarksbeite
IV	Produktiv skog
V	Annet markslag
VI	Bebyggd, samf., vann, bre
VI	Ikke klassifisert
	Sum

AREALTALL (DEKAR)

Fulldyrka jord	41.5
Overflatedyrka jord	3.9
Innmarksbeite	42.8
Produktiv skog	31.1
Annet markslag	86.3
Bebyggd, samf., vann, bre	6.9
Ikke klassifisert	0.0
Sum	212.5

Kartet viser valgt type gårdskart for eiendommen man har søkt på. I tillegg vises bakgrunnskart for gjenkjenning. Arealstatistikken viser arealer i dekar for alle teiger på eiendommen. Det kan forekomme avrundingsforskjeller i arealtallene.

- Ajourføringsbehov meldes til kommunen.
- Arealressursgrenser
 - Eiendomsgrenser
 - Driftssenterpunkt