

02	2018-11-14	Endringer etter offentlig ettersyn	MABEL	ALØ	AaRR
01	2018-09-13	Endringer etter naturangfoldvurdering	KRHST	ALØ	AaRR
00	2018-08-23	Til godkjenning hos oppdragsgiver	MABEL	ALØ	AaRR
Rev.	Dato	Beskrivelse	Utarbeidet	Fagkontroll	Godkjent

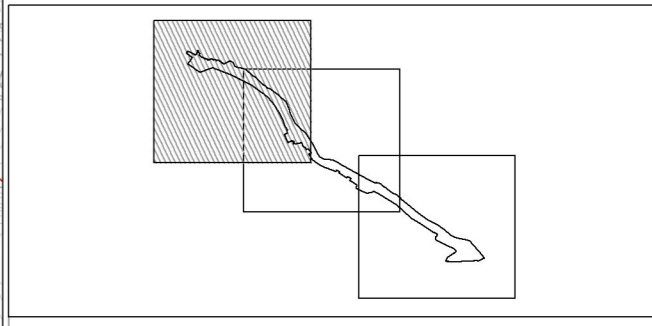
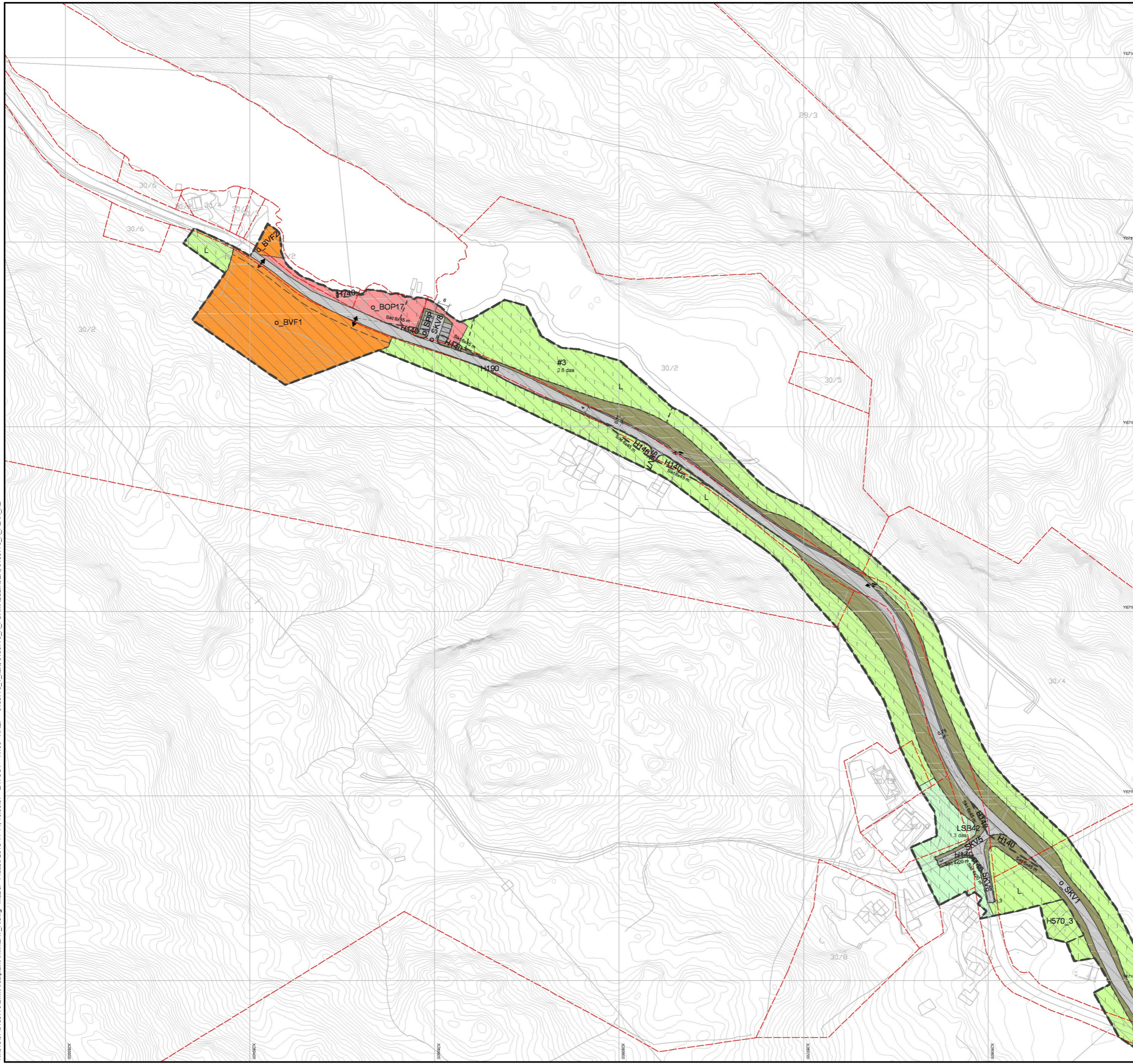

Teiknforklaring

Reguleringsplan PBL 2008

§12-5. Nr. 1 - Bygninger og anlegg

- BOP Offentleg eller privat tenesteyting
- BVF Vassforsyningsanlegg

§12-5. Nr. 2 – Samferdselsanlegg og teknisk infrastruktur

- SV Veg
- SKV Køyreveg
- SVT Annan veggrunn – teknisk anlegg
- SVG Annan veggrunn – grøntareal
- SPP Parkeringsplassar

§12-5. Nr. 5 – Landbruks-, natur- og friiluftsformål og reindrift

- L LNFR areal for nødvendige tiltak for landbruk og reindrift og gardstilknytt næringsverksemd basert på ressursgrunnlaget på garden
- LSB Spreidde bustader

§12-6 - Omsynssoner

- H140 Friskt
- H190 Andre sikringssoner
- H570 Bevaring kulturmiljø
- H740 Bandlegging etter andre lover

§12-7 - Bestemmelseområder

- Anlegg- og riggområde
- Linjesymbol**
- Grense for sikringssoner
 - Planens begrensning
 - Formålgrense
 - Bestemmelsegrense
 - Byggegrense
 - Regulert senterlinje
 - Friskitlinje
 - Regulert støttemur
 - Grense for angitt hensynssone
 - Grense for bandleggingssone

- Punktsymboler**
- Avkjørsel - både inn og utkjøring

Kartopplysningar

Kjelde for basiskart: Kartverket
 Dato for basiskart: 22.08.2018
 Koordinatystem: UTM sone 32 basert på EUREF89
 Høgdegrunnlag: NN2000

Ekvidistanse 1 m
 Kartmålestokk: 1:1000

Områderegulering
Detaljregulering KV1133 Myravollane til Hestdal
 Med tilhørende reguleringsbestemmelser

Arealplan-ID:
1256_1256 2018 0003

Forslagsstiller:
MELAND KOMMUNE

SAKSBEHANDLING ETTER PLAN- OG BYGNINGSLOVEN		SAKS-NR	DATO	SIGN
Dato	Revisjon	170	04.09.2018	
Dato	Revisjon			
Dato	Revisjon			

Kommunestyret sitt vedtak

2. gangs behandling				
Offentlig ettersyn fra 19.06.2018 til 18.07.2018				
1. gangs behandling				
				19.06.2018
Kunngjøring av oppstart av planarbeid				
				14.06.2018
Oppstartsmøte...				
				07.06.2018
PLANEN ER UTARBEIDET AV:				
				TEGNNR. DATO SIGN.
				R103 11.14.2018 MABEL

Det bekreftes at planen er i samsvar med kommunestyrets vedtak av

N:\5183770\BIM\Arealplan\Arealplan\LAY_R.dwg - Mabel - Plottet: 2018-11-14, 15:56:37 - LAYOUT = R103 - XREF = 5183770_I_hart_5183770_R_FORMAL\LINJER_5183770_R_PLAN_R2

