



Søknad om utslepp av sanitært og kommunalt avløpsvatn frå hus og hytter

Søknadsskjemaet gjeld for:

- Utslepp frå bustadhus, hytter, turistbedrifter og liknande verksemd med utslepp på under 50 pe.
- Utslepp av sanitært avløpsvatn på mindre enn 50 pe i tett busetnad som er større enn 2000 pe i innlandet og 10 000 pe ved kysten.

Skjemaet gjeld ikkje for tilkopling til offentleg avløpsnett.

Informasjon:

1. Utsleppet av sanitært avløpsvatn er søknadspliktig jf. forureiningsforskrifta kapittel 12. Søknad med alle nødvendige opplysningar vil bli behandla av kommunen. Søknadar som er i samsvar med standardkrava i kapittel 12, blir behandla innan seks veker. Søknad om unntak frå standardkrava i kapittel 12 blir behandla utan ugrunna opphald, men behandlinga kan ta meir enn seks veker.
2. For prosjektering og utføring av avløpsanlegget, gjeld reglane i plan- og bygningslova § 20-1 om søknad om løyve til tiltak, godkjenning av føretak og ansvarsrett. Bygging av anlegget kan først starte når eit igangsettingsløyve frå kommunen ligg føre.

1. Ansvarleg (søklar)*:

Namn: Dag Dalland	Telefon (dagtid): 915 42 136
Adresse: Vestlivegen 23	Postnr, poststad: 5260 Indre Arna
E-post: dag@erstad-lekven.no	<input checked="" type="checkbox"/> Enkeltperson <input type="checkbox"/> Selskap/lag /sameige Før opp organisasjonsnr.:

*Dersom ansvarleg søklar ikkje er den same som ansvarleg eigar (ansvarleg eigar er det same som tiltakshavar i plan- og byggesaker) skal du opplyse om dette.

2. Søknaden gjeld:

<input type="checkbox"/> Nytt utslepp	<input type="checkbox"/> Heilårsbustad, tal på:	Er/blir vassklosett installert? ja <input type="checkbox"/> nei <input checked="" type="checkbox"/>
<input type="checkbox"/> Vesentleg auke av utslepp	<input checked="" type="checkbox"/> Fritidsbustad, tal på:	
<input checked="" type="checkbox"/> Rehabilitering av eksisterande utslepp	<input type="checkbox"/> Annan bygning, tal på: spesifiser:	

3. Eigedom/byggjestad:

Gnr.: 42	Bnr.: 62	Adresse: Beitingsvegen 185
Planstatus: KPA	Samsvar med endelege planar etter plan- og bygningslova: ja <input checked="" type="checkbox"/> nei <input type="checkbox"/>	
Viss nei, ligg samtykke frå kommunens planmyndigheit føre?: ja <input type="checkbox"/> , dato:.....		

**4. Utsleppsstad:**

Type:

Innsjø Bekk /Elv Elvemunning Sjø Stadeigne lausmassar

Anna:.....

Namn på lokalitet: **Beitingsvegen 185**

Koordinatar på utsleppsstad:

Før opp kartdatum (WGS 84, ESO 50, NGO 48, anna):

Utsleppsdjupne ved lågaste vasstand: minst 2 m ja nei spesifiser:mikkje relevant Utsleppets storleik i personekvivalentar: Hytte, 4-5 pe delar av året pe**5. Reinsegrad: (OBS! Kommunen kan ha lokale krav, undersøk med kommunen):** **Utsleppsstad i følsamt/normalt område (reinsegrad jf. §12-8, sjå også "Rettleiing til søker"):**

Reinsekrav for sanitært avløpsvatn, utsleppsstad med brukarinteresser:

a) 90 % reduksjon av fosfor, 90 % reduksjon av BOF₅

Reinsekrav for sanitært avløpsvatn, utsleppsstad med fare for eutrofiering/overgjødsling, men ingen brukarinteresser:

b) 90 % reduksjon av fosfor og 70 % reduksjon av BOF₅

Reinsekrav for sanitært avløpsvatn, utsleppsstad kor det ikkje er fare for eutrofiering/overgjødsling eller er brukarinteresser:

c) 60 % reduksjon av fosfor og 70 % reduksjon av BOF₅

Berre utslepp av gråvatn, alle utsleppstader:

 stadeigne lausmassar eller tilsvarande, spesifiser: _____**Utsleppsstad i mindre følsamt område (reinsegrad jf. §12-9):**

Reinsekrav for sanitært avløpsvatn, utslepp til sjø:

a) 20 % reduksjon av suspendert stoffellerb) 180 mg suspendert stoff/liter i restkonsentrasjon

Berre utslepp av gråvatn, utslepp til sjø:

 ureinsa



Søker unntak frå §§12-8 til 12-9/lokal forskrift, spesifiser i vedlegg B (sjå punkt 6).

Type reinseanlegg: <input type="checkbox"/> Ureinsa <input type="checkbox"/> Slamavskiljar <input type="checkbox"/> Infiltrasjonsanlegg <input type="checkbox"/> Sandfilteranlegg <input type="checkbox"/> Biologisk reinseanlegg <input type="checkbox"/> Kjemisk reinseanlegg <input type="checkbox"/> Kjemisk/biologisk reinseanlegg <input type="checkbox"/> Tett tank (for alt avløpsvatn) <input type="checkbox"/> Tett tank for svartvatn <input type="checkbox"/> Biologisk toalett <input type="checkbox"/> Konstruert våtmark <input type="checkbox"/> Tett tank for svartvarn, gråvassfilter <input type="checkbox"/> Biologisk toalett, gråvassfilter <input checked="" type="checkbox"/> Anna løysing, spesifiser: Minireinseanlegg	Tillegg for minireinseanlegg: Tilfredsstiller minireinseanlegget NS-EN 12566-3: ja <input checked="" type="checkbox"/> nei <input type="checkbox"/>
Anleggets dimensjonerte storleik i tal på personekvivalentar: 5 _____ pe	

6. Vedlegg til søknaden:

a) <u>Namn på nøytral fagkyndig (person/firma) som har hjelpt med val av reinsemetode og/eller dokumentasjon av reinsegrad</u> Namn: Lindås Rør og sanitær AS, Heine Nevdal Type bistand: <input type="checkbox"/> Val av reinseanlegg <input type="checkbox"/> Utforming av reinseanlegg <input type="checkbox"/> Dokumentasjon av reinsegrad <input type="checkbox"/> Installasjon av reinseanlegg	ja <input type="checkbox"/>
b) Grunngeving for ynskje om unntak frå §§ 12-7 til 12-13 og relevant dokumentasjon	ja <input type="checkbox"/> ikkje relevant <input type="checkbox"/>
c) <u>Dokumentasjon av reinsegrad jf. § 12-10 og skildring av anlegg</u>	ja <input type="checkbox"/>
d) <u>Plassering av avløpsanlegg, utsleppstad, eigedomsgrenser og vegtilgang på kart i målestokk 1:5000 eller større</u>	ja <input checked="" type="checkbox"/>



e) Liste over eigedomar knytt til avløpsanlegget med gnr., bnr. og adresse (om det er fleire enn ein eigedom)	ja <input type="checkbox"/> ikkje relevant <input checked="" type="checkbox"/>
f) <u>Oversikt over interesser som utsleppet får følgjer for (drikkevassforsyning, rekreasjon, næringsverksemd, etc.). Utreiing om tiltak for å motverke interessekonfliktar og tiltak for å ta vare på helse og miljø</u>	ja <input type="checkbox"/>
g) Oversikt over kven som er varsla (blant anna naboar, aktuelle lokallag, brønner/andre kjelder til drikkevatt og vatningsanlegg i området) og kopi av nabovarselet	ja <input type="checkbox"/> ikkje relevant <input checked="" type="checkbox"/>
h) Eventuelle mottekne klager/protestar	ja <input type="checkbox"/> ikkje relevant <input checked="" type="checkbox"/>

7. Eventuelle merknader (ikkje obligatorisk):

Har fått tilbud fra Lindås Rør og Sanitær AS. Anleggstype Biovac FD5N PEH-1. Tankvolum samlet 4 m³. Anlegget benyttes ved utslipp av samlet avløpsvann fra helårs- og fritidsboliger med utslipp til områder der det stilles krav om minimum 90% reduksjon av fosfor og 90 % reduksjon av BOF5.

Fikk også oppgitt at det er lokal servicetekniker bosatt i Meland og at det ikke er noe problem med serviceavtale for dette anlegget.

Har planlagt at anlegget leveres på eiendommen og at rørtilknytning utføres av rørlegger for sanitæranlegget, dvs. Anders O. Grevstad AS. Kontaktperson Bjørn Ove Kvam. Merknad: Anlegget erstatter eksisterende filtergrøftanlegg godkjent i 1976.

8. Underskrift og fråsegn:

Eg forpliktar meg til å følge føresegnene i ureiningsforskrifta og enkeltvedtak i samsvar med ureiningsforskrifta. Som ansvarleg eigar er eg ansvarleg for forskriftsmessig drift og vedlikehald.

Dato: 13.12.2018

Underskrift ansvarleg eigar:

Gjenta med blokkbokstavar:
Dag Dalland**9. Merknader frå kommunen:**

--

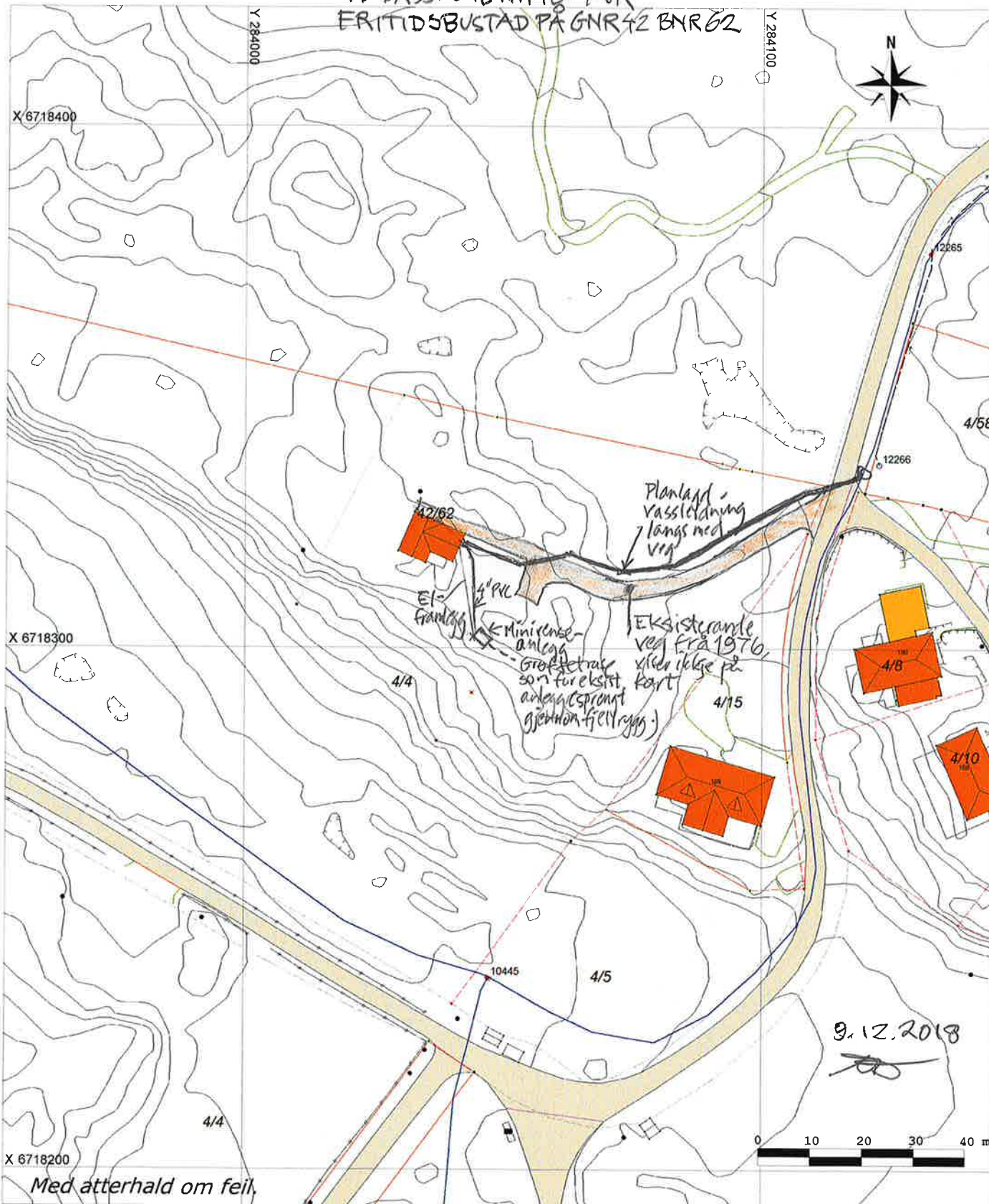

Med atterhald om feil.

9.12.2018



Tegnforklaring VA

- Kum
- ◐ Sluk
- Hydrant
- Brannkum
- Slamavskiller
- | Stengeventil
- ▽ Reduksjonsventil
- Kloakkpumpestasjon

- Fallretning
- > Pumperetning
- Vassledning
- - - Overvatn
- · - · - Spillvatn

Tegn. anna

- · · Grensepkt.
- - - Grense
- · - · - Ope vatn