



VEST



NORD

MELAND KOMMUNE

MELAND KOMMUNE
 Godteke 2.12.2013
 Saksnr. DNT-sak 48213
 Sakshandsamar [Signature]

09 SEPT. 2013
 Jnr. 13/12224 Saksh. [Signature]
 Ark. 22/83 Ark.del G1NR
 Saksid. 13/1266-2

B	Hus C påbygg/ombygg	st	15.7. 13.	D			
A				C			
Rev.		Sign.	Dato	Rev.		Sign.	Dato
 <small>Arkitektcompagniet as, Olsvikskjenet 151, 5184 Olsvik, telef 55930791 fax 55930791 epost: post@arkitektcompagniet.com, hjemmeside: www.arkitektcompagniet.com</small>				AREALER		Målestokk:	
				BYA (BEBYGGET AREAL)	BESTÅENDE 268,7 ETTER TILBYGG 288,7 M2	1:100	
				BRA (BRUKSAREAL)	P-ROM	Dato	
				BESTÅENDE 248,6		21.10. 11.	
				TILBYGG 12,3		VEDLEGG NR. - E	
Tiltakshaver				SAMLET 260,9		2	
BOLIG OG EIENDOM AS				KOMMUNE MELAND		Tegn.nr.	
Byggeplass		Eiendom		Tegning		2	
MJÅTVEITMARKA		GNR 22/83		FASADER NORD OG VEST			
Prosjekt				Tegningen eies av Arkitektcompagniet as og kan ikke benyttes før full betaling er mottatt. Tegninger kan kun benyttes for ovennevnte prosjekt.			
3 LEILIGHETER							



ØST

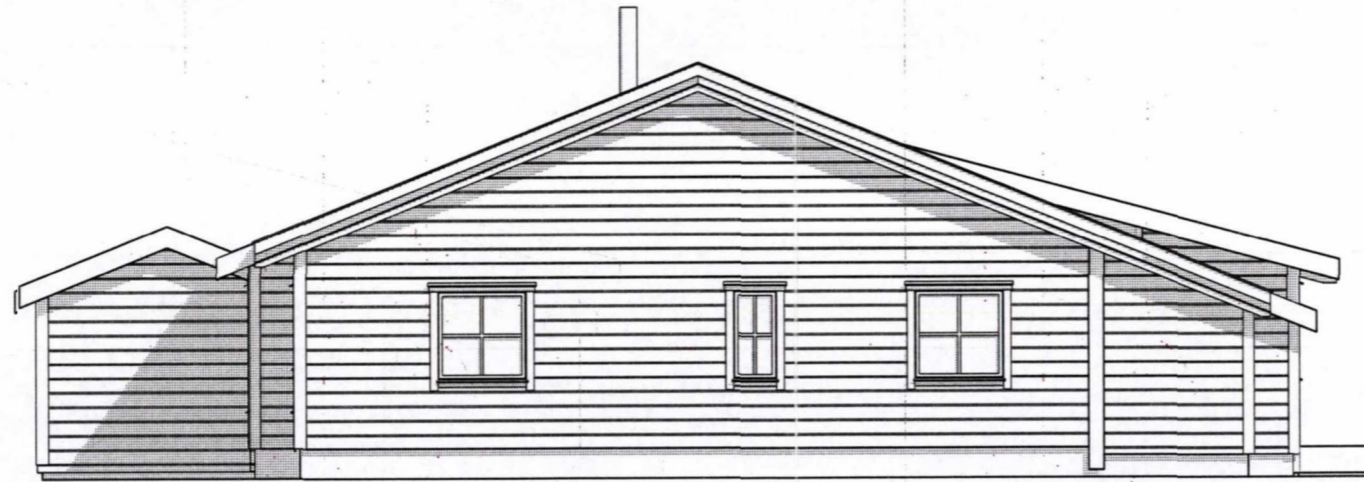

SØR

MELAND KOMMUNE

09 SEPT. 2013

Jnr. 13/12224 Sakst. GBNR
 Ark. 22/83 Ark.del GBNR
 Saksid. 13/1266-2

MELAND KOMMUNE
 Godteke 2.12.2013
 Saksnr. DNT-sak 472/13
 Sakshandsamar BT

Ⓢ) forhold til plassering av rollestolrampe gjelder godlyent endring if. planteikning innstempelt 3.10.2013.

B	Hus C påbygg/ombygg	st	15.7.13.	D			
A				C			
Rev.		Sign.	Dato	Rev.		Sign.	Dato
				AREALER		Målestokk:	
				BYA (BEBYGGET AREAL)	BESTÅENDE 268,7 ETTER TILBYGG 288,7 M2	1:100	
Arkitektcompagniet as, Olsvikskjenet 151, 5184 Olsvik. telef 55930791 fax 55930791 epost: post@arkitektcompagniet.com. hjemmeside: www.arkitektcompagniet.com				BRA (BRUKSAREAL)	P-ROM	Sign. <u>ST</u>	
				BESTÅENDE TILBYGG	248,6 12,3	Dato 21.10.11.	
Tiltakshaver				SAMLET		VEDLEGG	
BOLIG OG EIENDOM AS				260,9		NR. - E	
Byggeplass		Eiendom		KOMMUNE		Tegn.nr.	
MJÅTVEITMARKA		GNR 22/83		MELAND		3	
Prosjekt				Tegning		3	
3 LEILIGHETER				FASADE SØR OG ØST			

Tegningen eies av Arkitektcompagniet as og kan ikke benyttes før full betaling er mottatt. Tegninger kan kun benyttes for ovennevnte prosjekt.

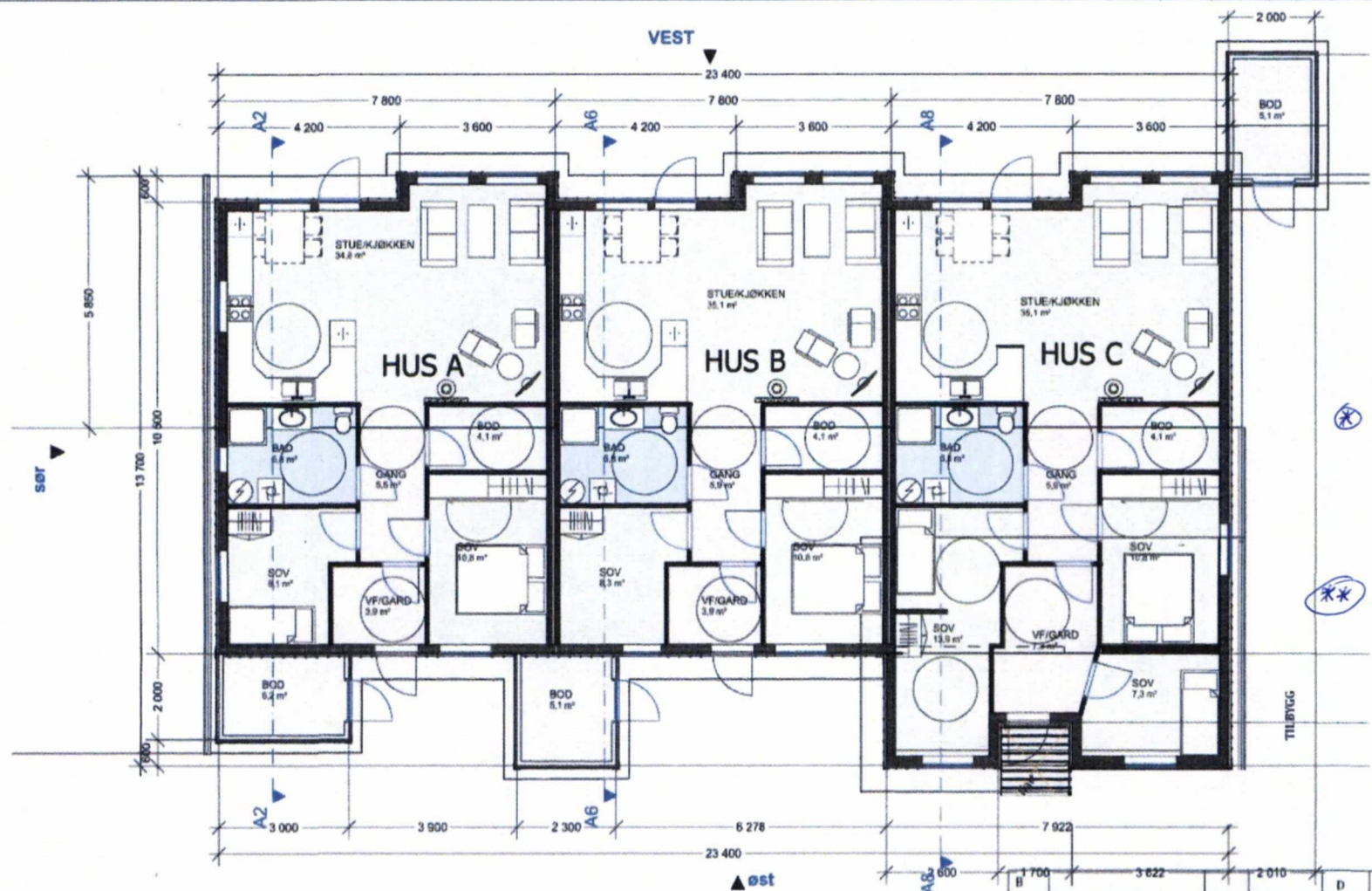

MELAND KOMMUNE
 Godteke 2.12.2013
 Saksnr. DUT-472/13
 Sakshandsamar e.f.

* = Erstatte plassering av rullestolrampe iht. godkjent situasjonskart innstampa 9.9.2013
 ** Ikke målestokkhaldig.

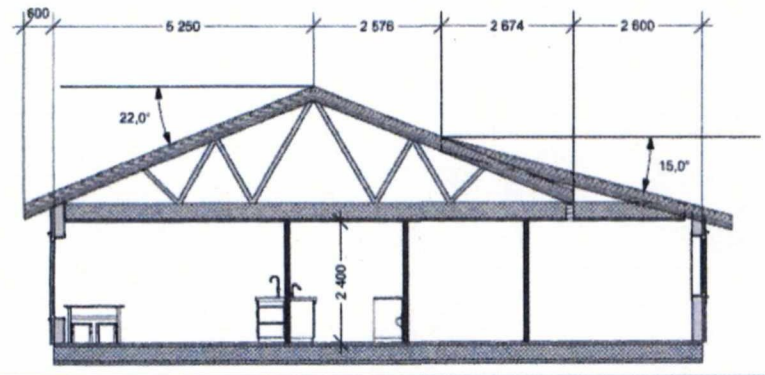

AREALER:			
	P ROM	BRA	BTA
HUS A	69,9	82,2	91,4
HUS B	70,7	83,0	91,4
HUS C	70,7	82,4	94,6

A	innv.justering hus c	st	07.02.13.	C				
Rev.		Sign.	Dato	Rev.				
				AREALER		Målestokk:		
BYA (BEBYGGET AREAL)		BESTÅENDE 268,7		ETTER TILBYGG 288,7 M2		1:100		
BRA (BRUKSAREAL)		P-ROM		Sign.		ST		
BESTÅENDE		248,6		Dato		21.10.11.		
TILBYGG		12,3		VEDLEGG		NR - E		
Tiltalshaver				BOLIG OG EIENDOM AS				
Byggeplass		Eiendom		SAMLET		260,9		
MJÁTVEITMARKA		GNR 22/83		KOMMUNE		MELAND		
Prosjekt		3 LEILIGHETER		Tegning		PLAN OG SNITT		
Tegningen eies av Arkitektcompagniet as og kan ikke benyttes før full betaling er mottatt. Tegninger kan kun benyttes for ovennevnte prosjekt.								

