

Svømmehall // Baderom

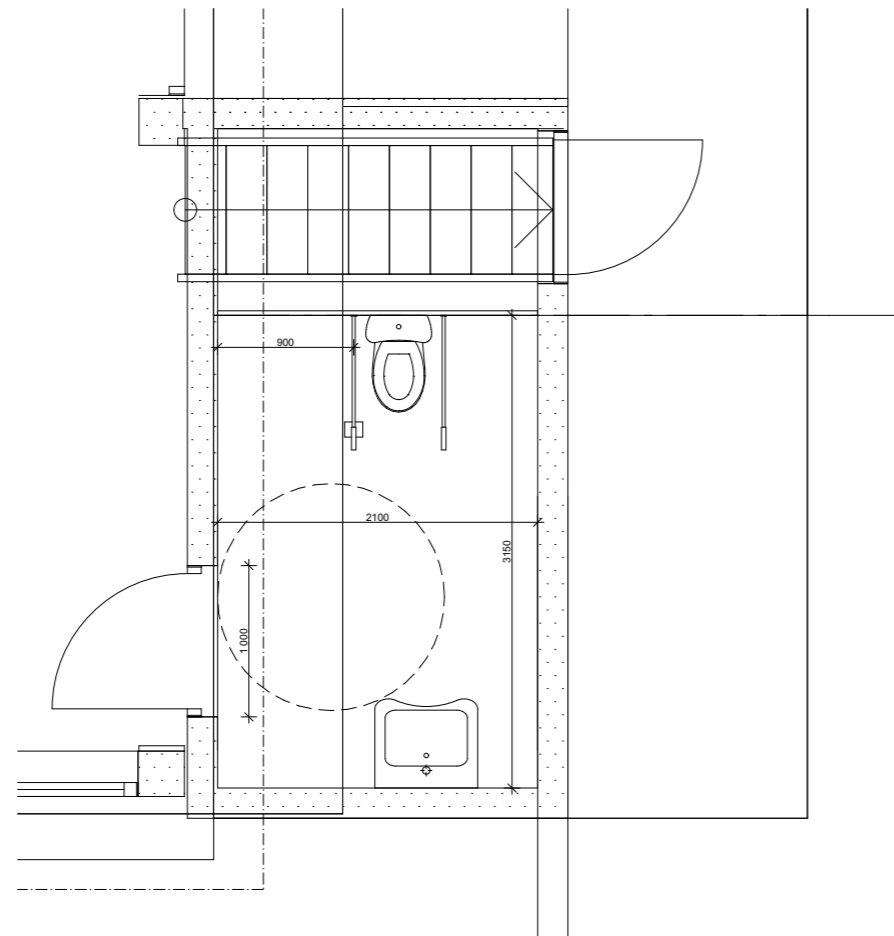

Dør 2100 mm x 1000 mm
gulv areal- fliser- 6,5 m²
vegg areal- våtromsplater 20,9 m²
himlingshøyde 2.2 m

NB! Mål må kontrolleres på stedet.

**MOLDEN
ARKITEKTER AS**

**Svømmehall- Plan - Tilgjengelig
baderom
Sagstad skule // Fysak
Meland kommune**

Korrigert dato:
01.10.2018

Tegnet dato:
14.05.2018

Tegner:
KV

Prosjektnr.:
18-04

Kontroll
EM

Målestokk:
1:50

Arkstørrelse:
A3

Gnr./Bnr.:
24/27

Adresse:
Sagstadvegen 76

Tegningsnr.:
A20-8 Svømmehall- Plan -
Tilgjengelig baderom

Fase:
Arbeidstegninger