

Svømmehall // Funksjonsplan

- Finer gulvareal- 176 m2.
- Myk gulvflate (matter)- 42 m2.
- Eksisterende gulv som må rives- 108 m2.
- Eksisterende vindusflater må rives- 81,25 m2.

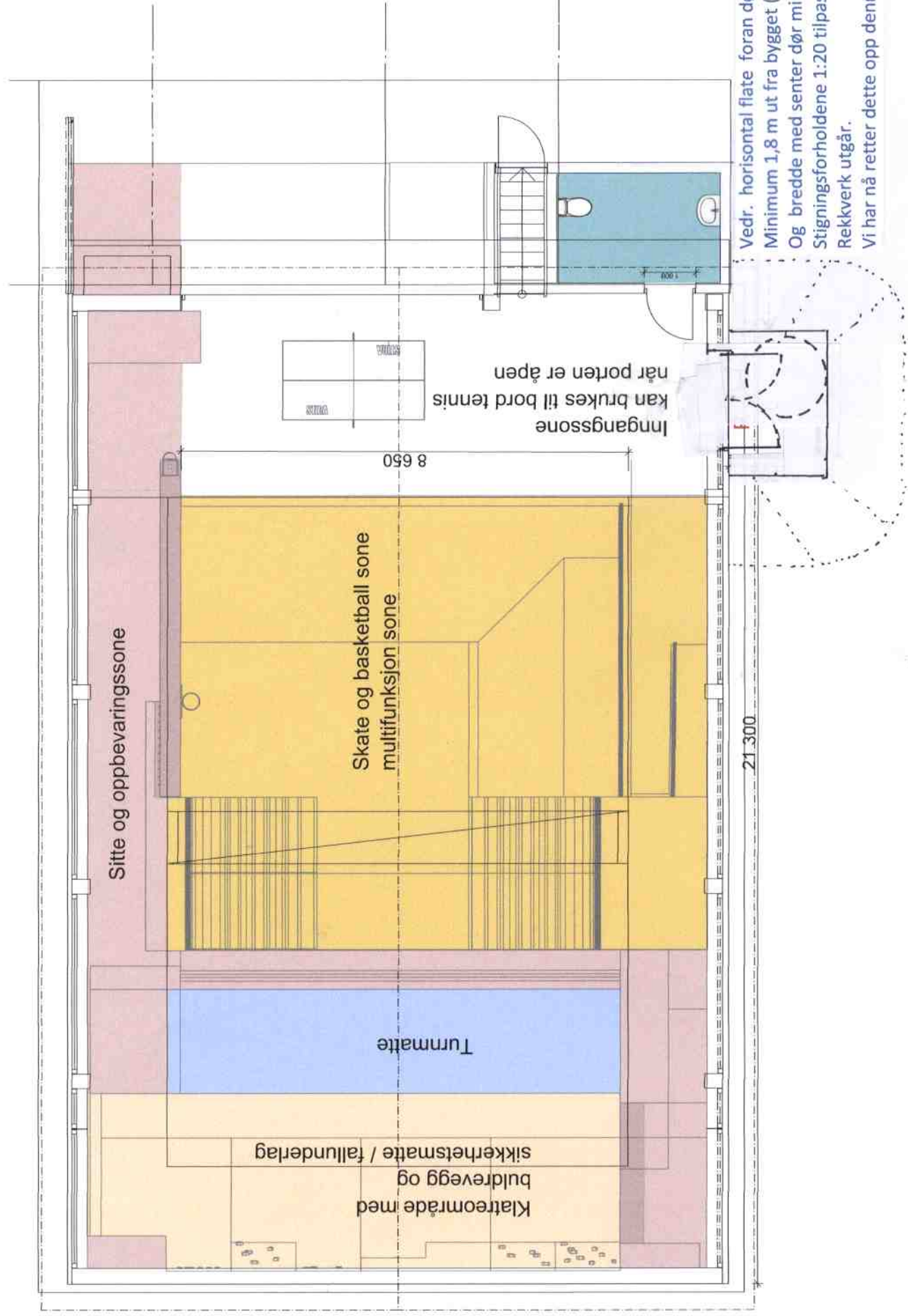

NBI Mål må kontrolleres på stedet.

MOLDEN
ARKITEKTER AS
Meland kommune

Svømmehall // Sone- og funksjons plan
Sagstad skule // Fysak
Meland kommune

Korrigert dato:
01.10.2018
Tegnet dato:
14.05.2018

Tegner:
K.V
Prosjektnr.:
18-04

Kontroll
E.M
Rev 14.12.18 EM

Målestokk:
1:100
Arkstørrelse:
A3

Gnr./Bnr.:
24/27
Adresse:
Sagstadvegen 76

Tegningnr.:
A20-6 Svømmehall // Sone- og funksjons plan
Fase:
Arbeidstegning

Vedr. horisontal flate foran dør så bør den være Minimum 1,8 m ut fra bygget (døren) Og bredde med senter dør minimum 1,2 metter til hver side til sammen 2,4 Stigningsforholdene 1:20 tilpasses på stedet og tek 10 må følges Rekkverk utgår.
Vi har nå rettet dette opp denne Tegningen Rev 14.12.18 EM