Fra: Walle, Gry <fmhogwa@fylkesmannen.no>
Sendt: 2. april 2019 15:05
Til: Laila Bjørge
Kopi: Vibeke Saure Lokøy
Emne: SV: opprensning av elv/bekk i Meland

Hei!

I utgangspunktet skal alle fysiske tiltak i vassdrag som kan påverke fisk eller andre ferskvassorganismar ha løyve etter forskrift om fysiske tiltak, anten frå Fylkesmannen eller fylkeskommune. Om desse verdiane ikkje vert påverka, eller om vilkåra vi ville sett krav om vert ivareteke i plan el. så krev vi ikkje løyve. Vi handterer saker på anadrom sone og der det er raudlista artar som elvemusling.

I dette tilfellet er det over anadrom vandringshinder, og i utgangspunktet fylkeskommunen sitt ansvar, men vil på generelt grunnlag sei at graving ikkje bør skjer når det ligg rogn og yngel i grusen. Dvs vi hadde satt vilkår om at fjerning av masser og graving kan skje i perioden juni – september. Så om han ventar til medio mai – juni, bør det gå veldig greitt 😊 Du kan ev. høyre med Vibeke Lokøy i fylkeskommunen om ho er enig.

Slik eg vurderar det vil ikkje tiltaket påverke elvemuslingen, den er langt nede, og nedstraums eit vatn.

Med venleg helsing

Gry Walle
seniorrådgjevar



Fylkesmannen i Vestland

Telefon: 55 57 23 32
Mobil: 936 18 803
E-post: fmhogwa@fylkesmannen.no
Web: www.fylkesmannen.no/vl

Fra: Laila Bjørge <Laila.Bjorge@meland.kommune.no>
Sendt: mandag 1. april 2019 15:10
Til: Walle, Gry <fmhogwa@fylkesmannen.no>
Emne: opprensning av elv/bekk i Meland

Hei

Mjåtveitvassdraget startar oppe på Meland og renn gjennom slåttemark om lag 1 km. Løpet er fylt opp av jord/ sand og må renskast med jevne mellomrom, elles aukar faren for flaum og utløp frå det grøfta jordbruksarealet tettar seg. Kommunen ser på dette arbeidet som vanleg vedlikehald og ikkje eit søknadspålagt tiltak. Sidan dette er starten på Mjåtveitelva kan det vera greitt å gje nokre anbefalingar til når på året arbeidet bør gjerast. Bonden håpar på ein tørrperiode i april/mai. Har du nokre innspel på dette. Er det andre ting ein bør vera merksam på.

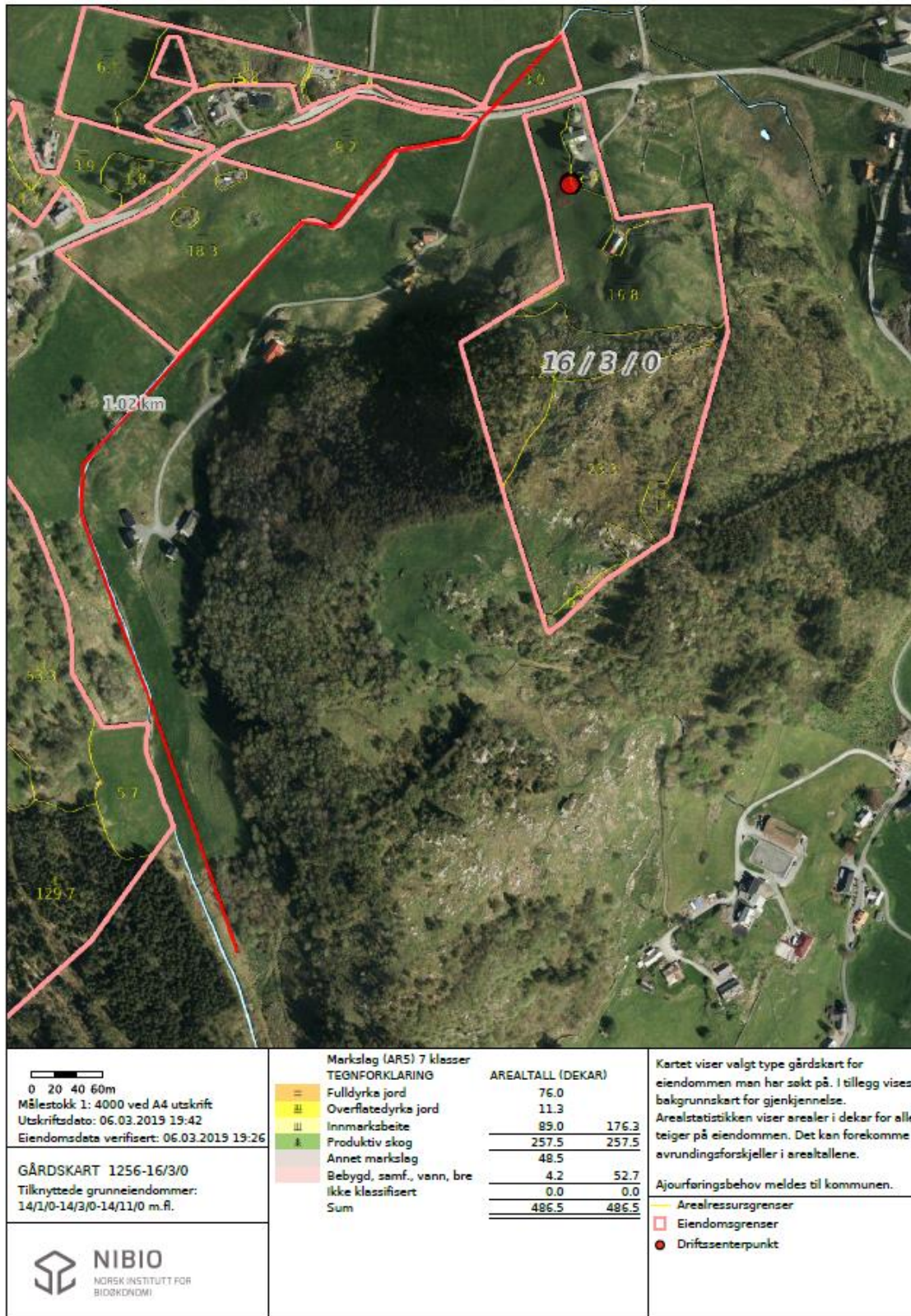

Venleg helsing
Laila Bjørge
 Landbrukssjef i Meland og Modalen



Meland kommune
Tenestoområde Plan, Utbygging
og Kommunalteknikk
Postboks 79
5906 Frekhaug

www.meland.kommune.no

postmottak@meland.kommune.no

laila.bjorge@meland.kommune.no

Sentralbord 56 17 10 00 direkte
56171185, mob 957 35405