

STEKKEVIKUSJEN NO 21
GNR 45 BRN 21

NB! BAD OG BOD ER TØMT
P.G.A. SVIKT I GULVET

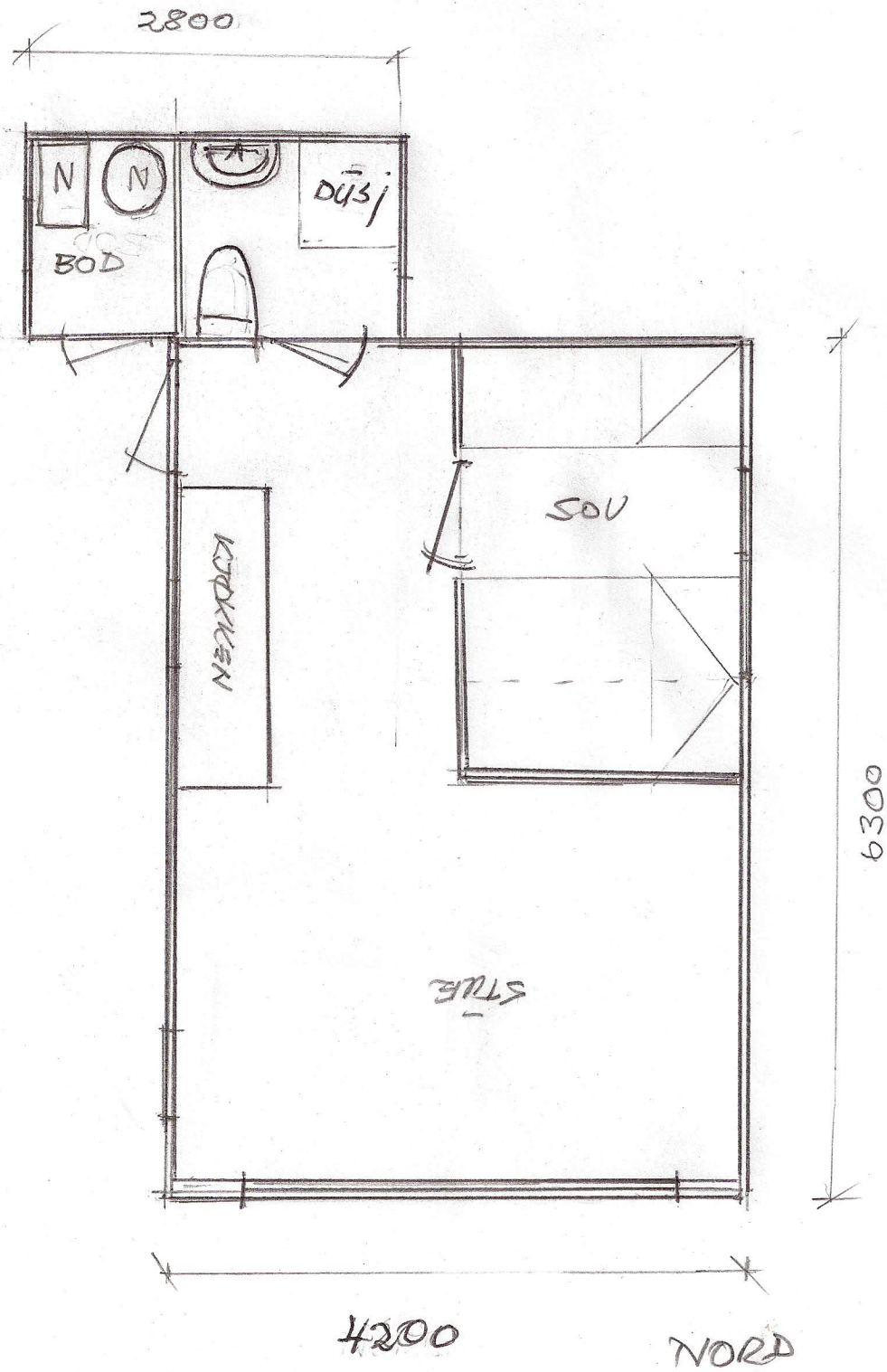

FASADER

1:100

STEKKEVIKVEIEN NR 21
GNR 45, BOM 21

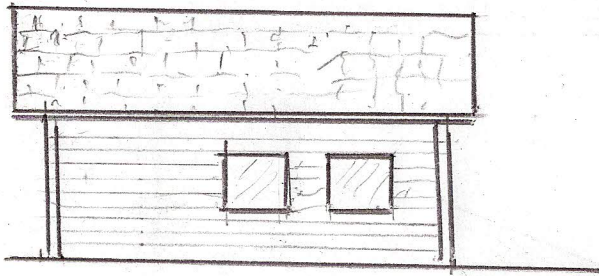

6300

VEST

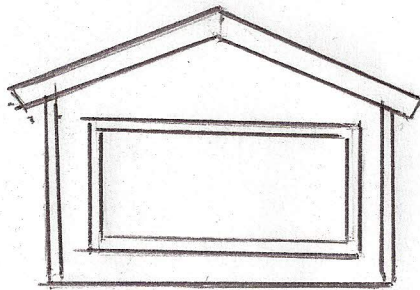

4200

NORD

457

Tilbygget er i veldig dårlig forfatning og må rives.



Stekkevikvegen 21, 5917 Rosland
29. februar 2019