

MELAND KOMMUNE  
TEKNISK KONTOR

19. 04. 89

Jnr. 817 Ark. 20-42



GODTEKE 12/5-89  
Sak nr. 73/89  
Bygningssjefen i Meland

Dato	Konstr./Tegnet	Godkjent	Målestokk	
13.5.88	R. HORLAND		1:50	Fasade
	WALDERLO			
Belignus Margunn og Janle Dale				Erstattet for:
Henvisning:				Erstattet 23.5.2019
Beregning:				



Dato 13. 5. 88	Konstr./Tegnet K. HOPLAND WALDE & Co	Godkjent:	Målestokk 1:50	Fasade
Bolighus Margunn og Jarle Dale				Erstatning for:
Henvisning:				Beregning:
				Erstattet av:

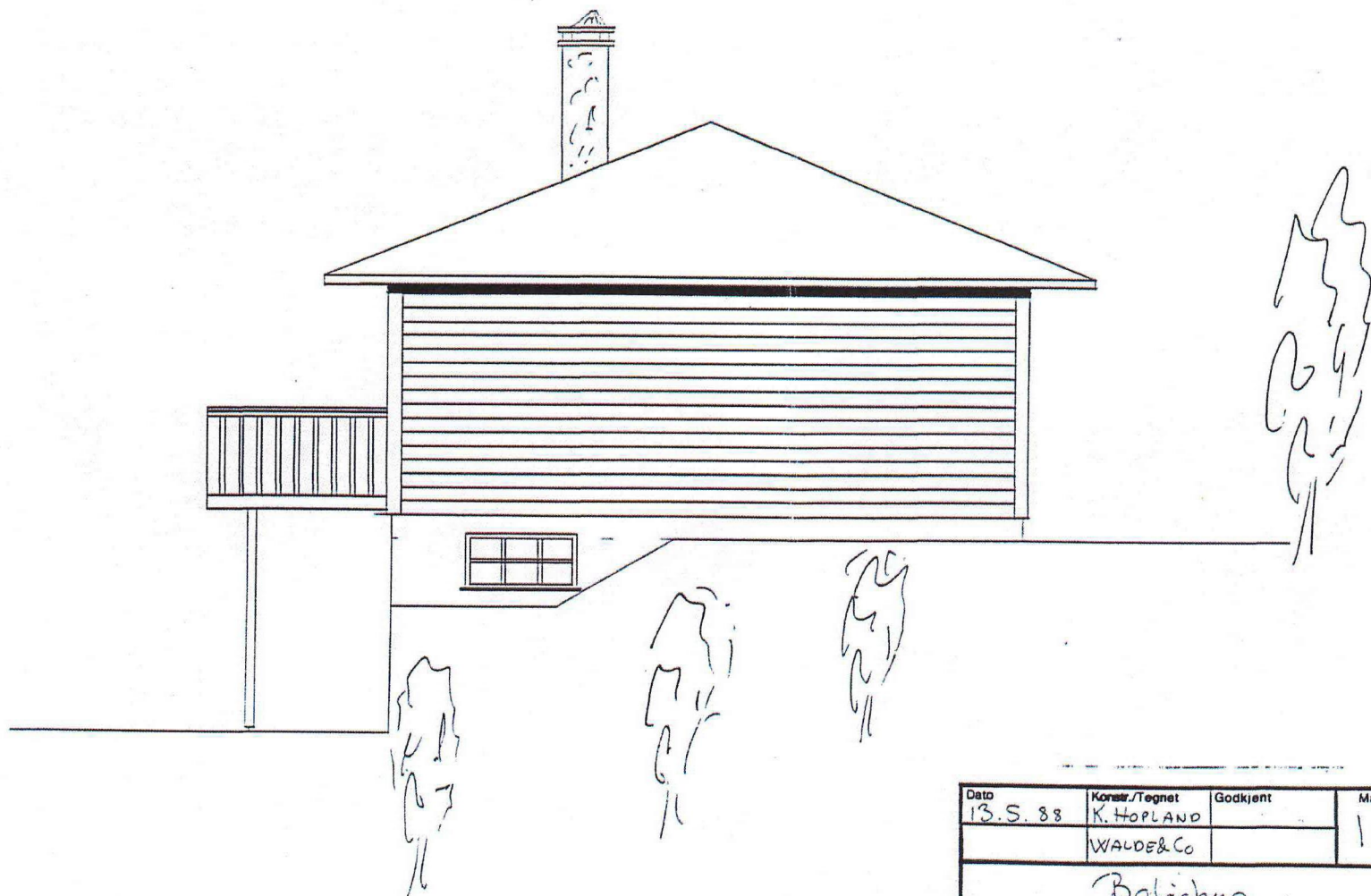

Dato	Konstr./Tegnet	Godkjent	Målestokk	Fasade
13.S. 88	K. HOPLAND		1:50	
WALDE&Co				Erstatning for:
Bolighus Marquann og Jarle Dale				Erstattet av:
Henvisning:		Beregning:		



Dato	Konstr./Tegnet	Godkjent	Målestokk	Fasade	
13. S. 88	K. HORLAND		1:50	Erstatning for:	Erstattet av:
	WALDE & Co				
Bolighus					
Margum og Janle Dale					
Henviisning:		Beregning:			

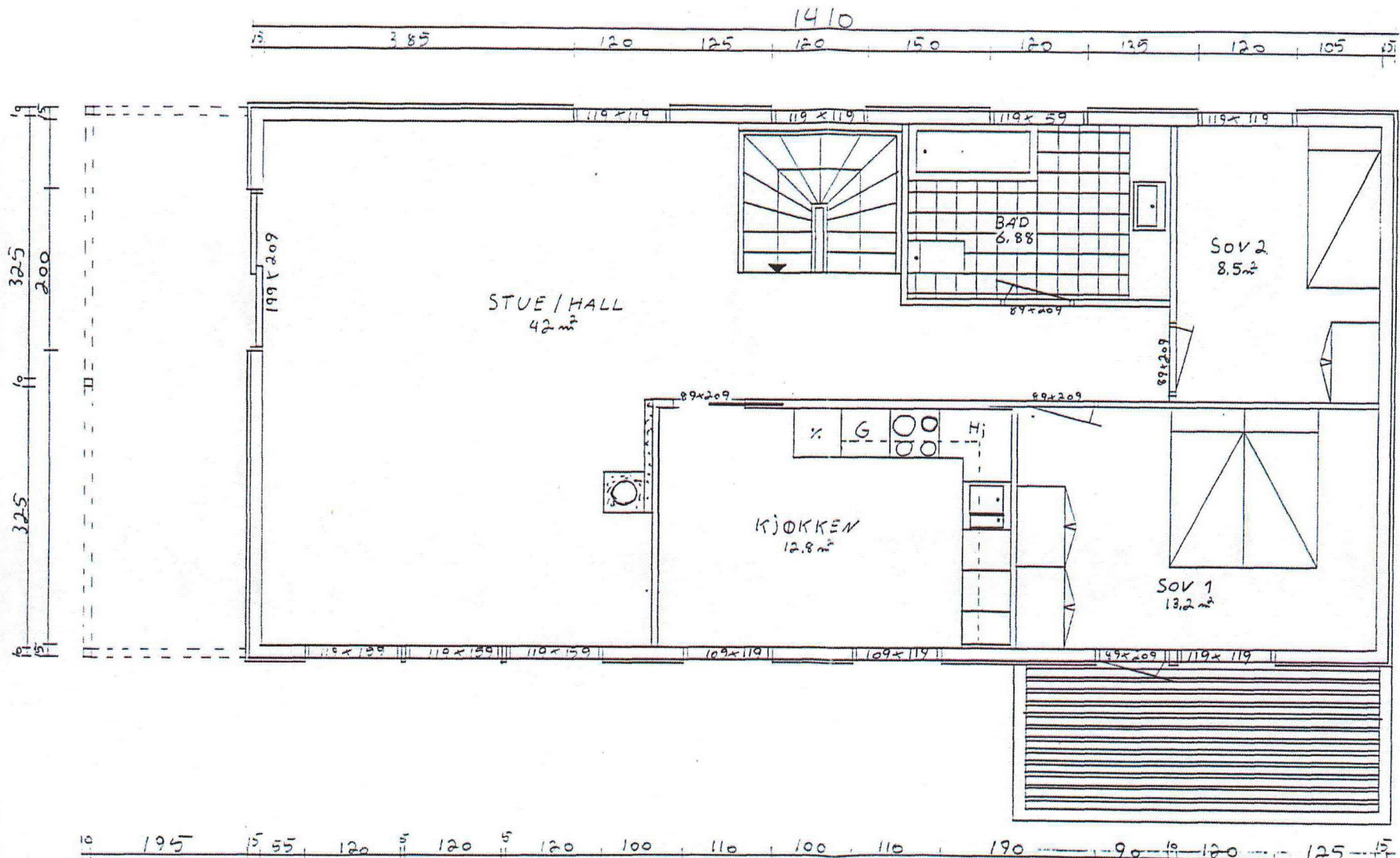

Date	13.5.88	Konstr./Tegner	K. HOPLAND	Godkjent	Målestokk	Plan hoved etasje	
			WALDE & CO		1:50		
Bolighus Margunn og Janle Dale						Erstatning for:	Erstattet av:
Henvisning:						Beregning:	119.0.350

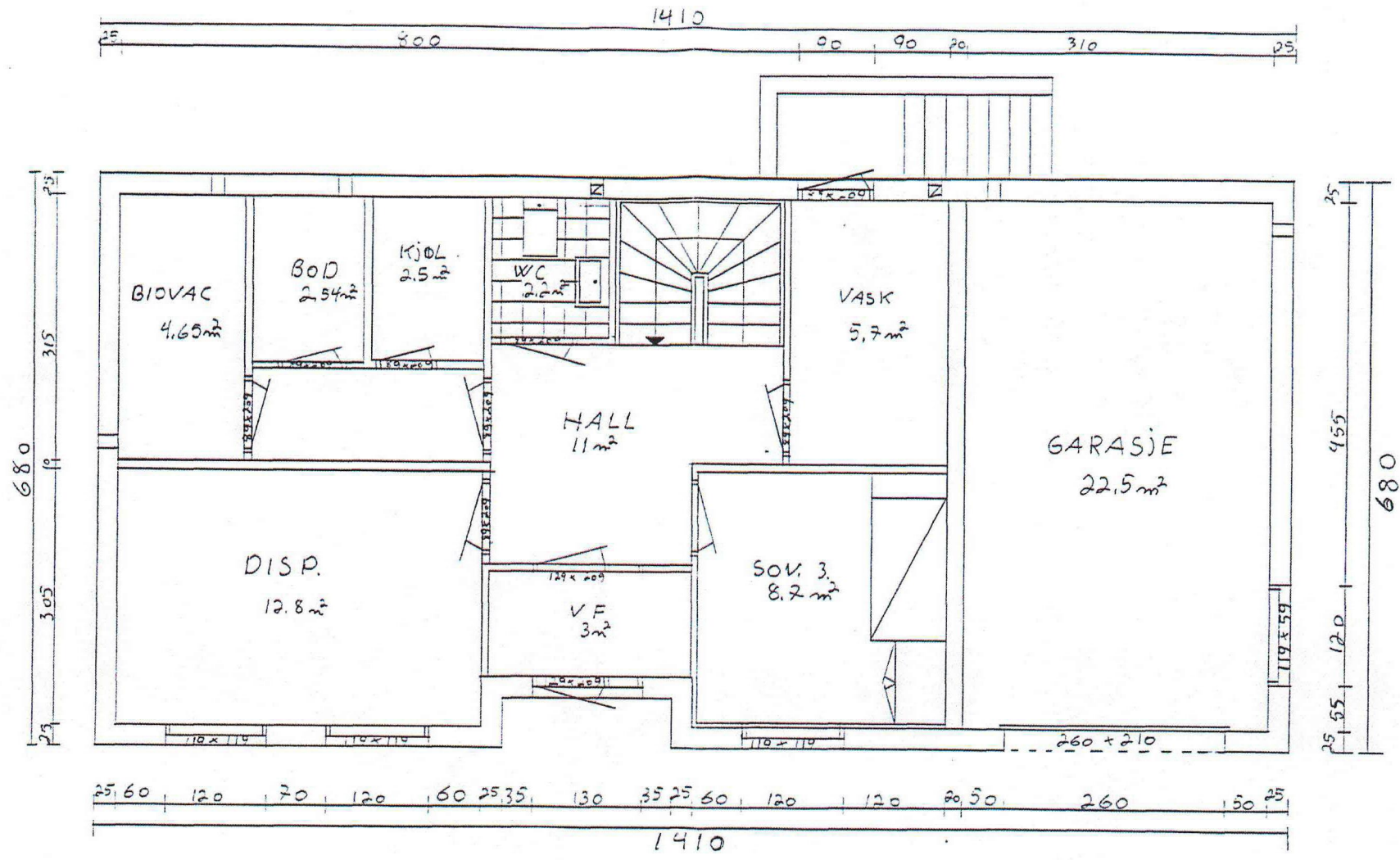

Dato	Konstr./Tegnet	Godkjent	Målestokk	Plan kjeller
13.5.88	K. HOPLAND WALDE&Co		1:50	
Bolighus Margunn og Janke Dale			Erstattet for:	Erstattet av:
Henvisning:		Beregning:	2-100	

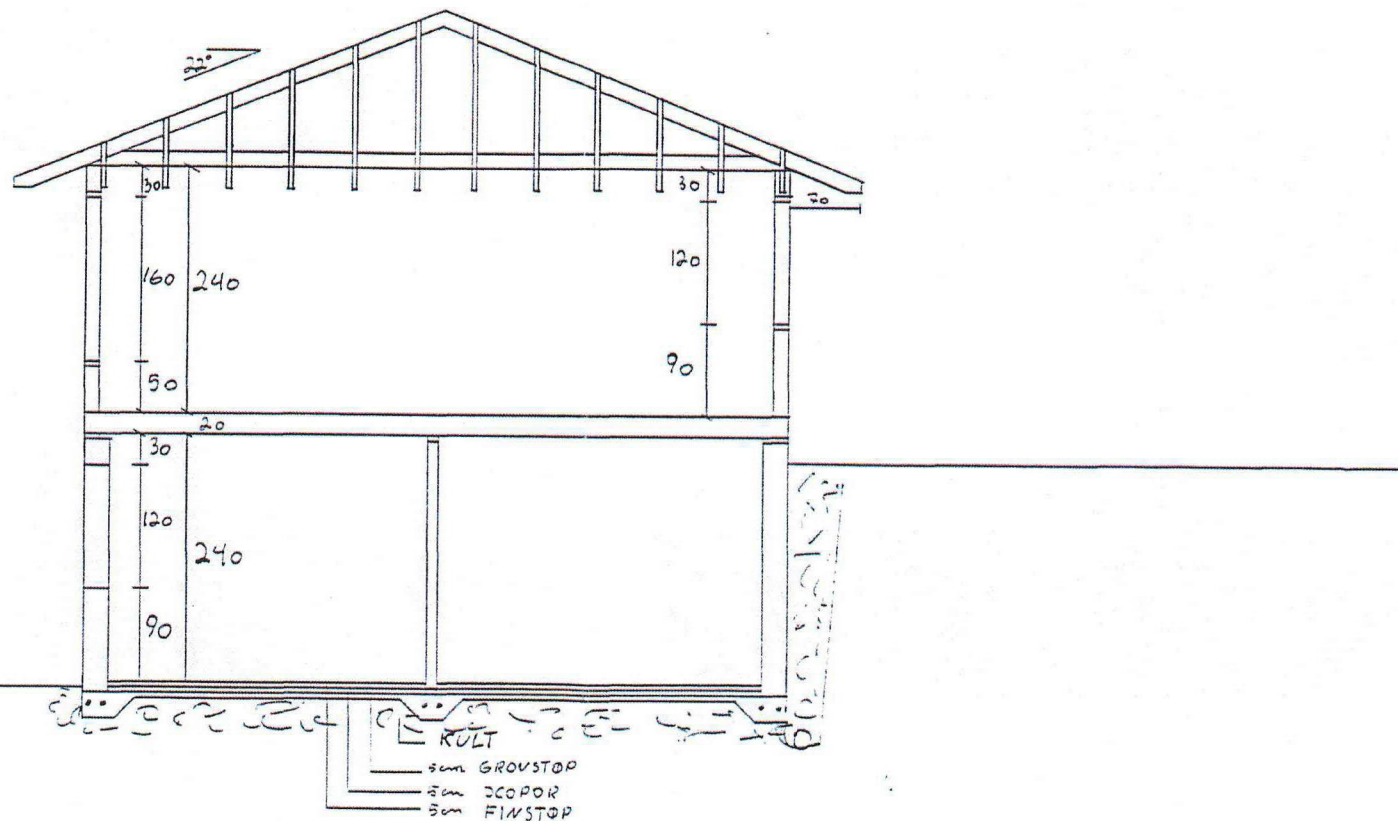

Dato	Konstr./Tegnet	Godkjent	Målestokk	Snitt
13.5.88	K. HOPLAND WALDELO		1:50	
Bolighus			Erstatning for:	Erstattet av:
Margunn og Jarle Dale				