

---

**Fra:** Lars Petter Klem <Lars.Petter.Klem@hfk.no>  
**Sendt:** 28. mai 2019 13:54  
**Til:** Kristin Nåmdal  
**Emne:** VS: Kystverket innspel planforum Meland

Vidaresender innspel frå Kystverket i høve planforum m Meland 28/5.

Mvh  
Lars Petter

---

**Fra:** Jansen, Turid Susort <[turid.susort.jansen@kystverket.no](mailto:turid.susort.jansen@kystverket.no)>  
**Sendt:** onsdag 22. mai 2019 10:53  
**Til:** Lars Petter Klem <[Lars.Petter.Klem@hfk.no](mailto:Lars.Petter.Klem@hfk.no)>  
**Kopi:** Holta, Bjarte <[bjarte.holta@kystverket.no](mailto:bjarte.holta@kystverket.no)>  
**Emne:** planforum - 28.5.2019

Hei  
Jeg melder avbud på regionalt planforum 28.mai.

Når det gjelder Meland kommune og «Areal for havbruksrelatert næring» ønsker Kystverket å spille inn:

Overflateareal til akvakulturanlegg, må ikke komme i konflikt med farled (hoved- og biled), spesielt ikke inn i hvit sektor. Fortøyninger kan komme inn i farledsareal, men må ha en dybde på min. 20 meter når fortøyninger går inn i areal avsatt til farleden. Bes tas med i føresegnene.

Eks. ved akvakulturlokalitet 11652 Kjeppvikholmen i Herdlefjorden, der eksisterende lokalitet ligger helt inn til hvit sektor (vises som gult fra lykt).

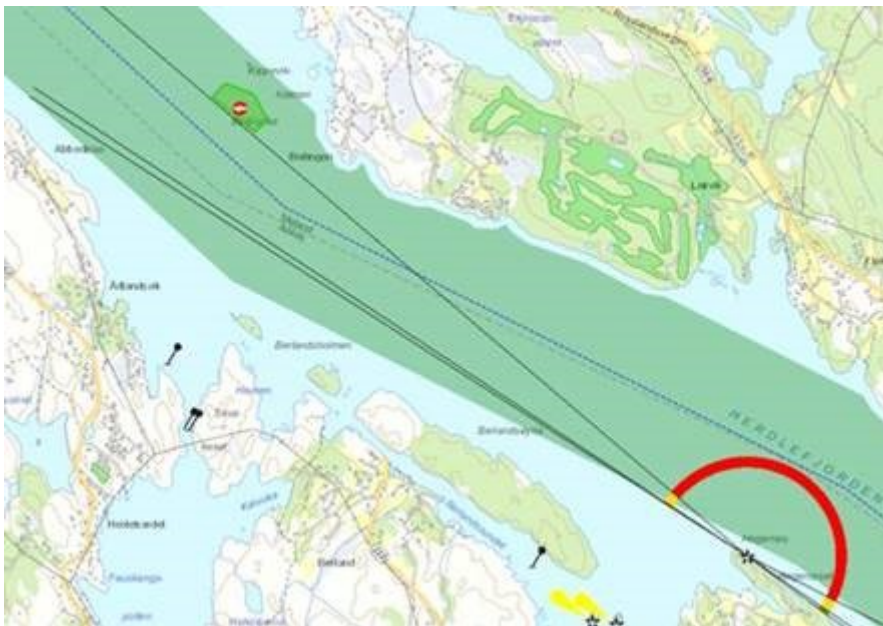

Der «Fiskefelt» kommer inn i areal til farled må det legges inn både arealkategori «fiske og ferdsel». Areal til farled er vist som grønt areal i bilde nedenfor. Skravert felt er fiskeområder med aktiv redskap.

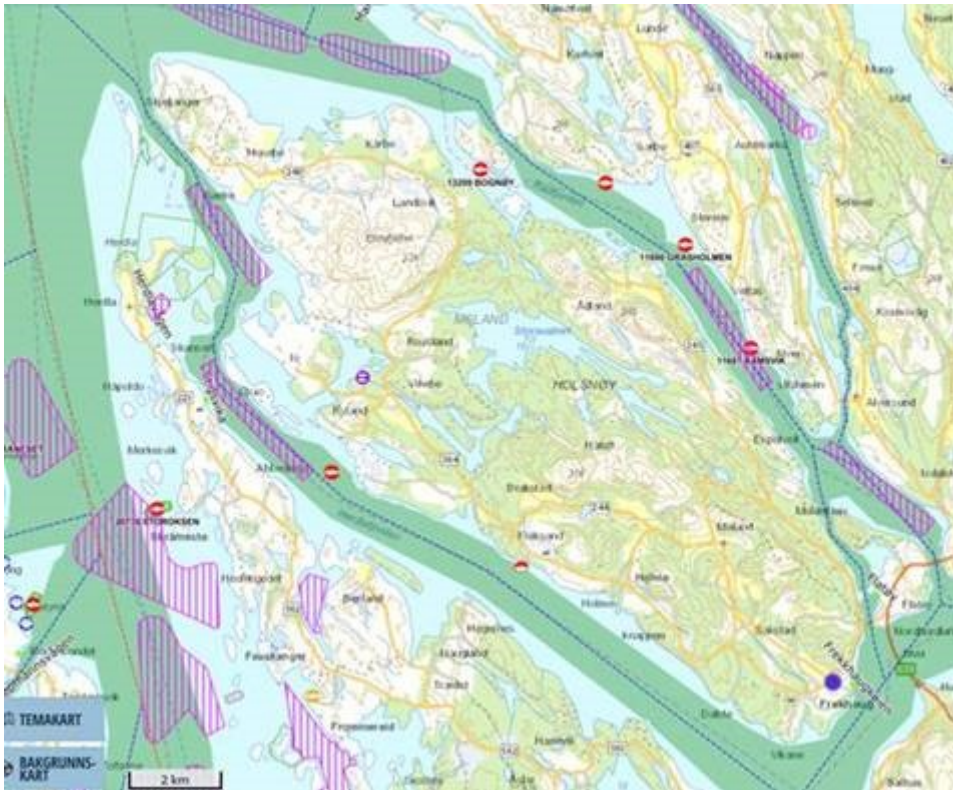

Kystverket imøteser tidlig dialog ved planlegging av nye akvakulturlokaliteter. Kontaktperson akvakultur i Kystverket Vest er Bjarte Holta.

Hilsen  
Turid Susort Jansen  
Seniorrådgiver  
Plan- og kystforvaltning  
Regionkontor Vest  
**KYSTVERKET**

Tlf: 52 73 32 60/ 478 81 266  
Sentralbord: 07847  
[www.kystverket.no](http://www.kystverket.no)

**Kystverkets visjon er å utvikle kysten og havområda til verdens sikreste og reneste**