

H-PLAN

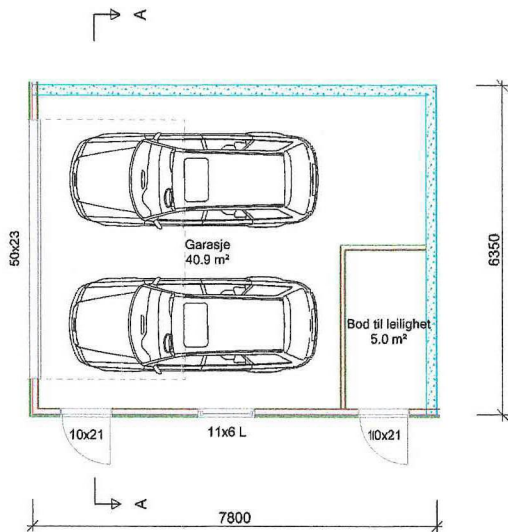

LOFT

BYA 49.5 m²

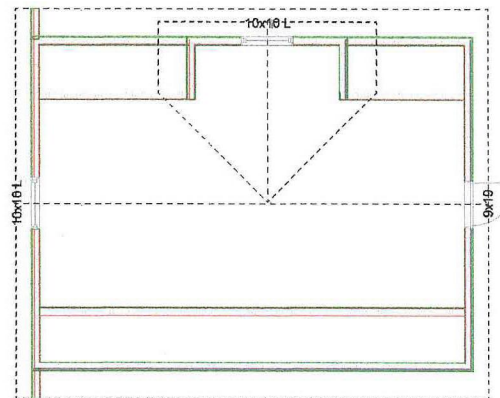

SNITT A - A

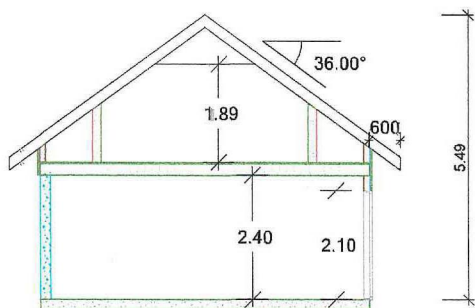

AREAL:

BYA: 49,5 m²

BRA: 45,9 m²

Garasje Moldekleivmarka

<p>Fjeldstad & Sandvik TØMRETEAM</p>	Tiltakshaver: Tonje Helen Dale og Tor Andre Kjørlaug	Dato: 16.04.2019
	Byggeplass: Moldekleivmarka	Tegn: RF
	Kommune: Meland	Prosjekt nr.:
	Gnr: 27 Bnr: 263 Mål: 1 : 100 / A3	Tegn.nr: 501
	Plan og snitt	Mur Moldekleivmarka

© Tegningen er beskyttet i.h.t. lov om opphavsrett.

E-7

17.6.2019

FASADE:

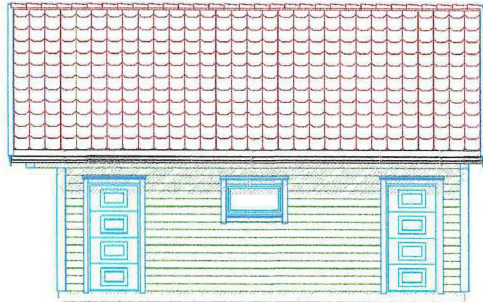

FASADE:

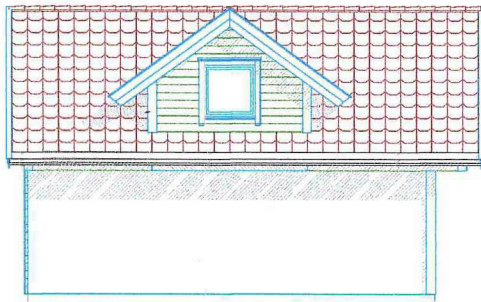

FASADE:

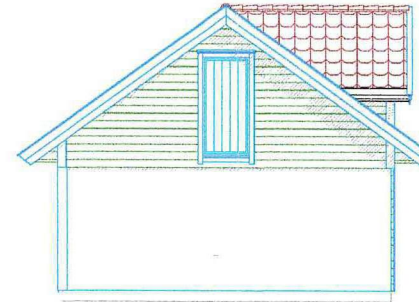

FASADE:

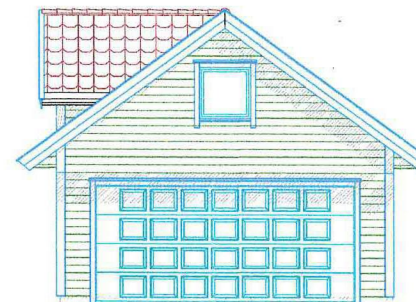

Garasje Moldekleivmarka



© Tegningen er beskyttet i.h.t. lov om opphavsrett.

Tiltakshaver: **Tonje Helen Dale og Tor Andre Kjølraug**
Byggeplass: **Moldekleivmarka**
Kommune: **Meland**
Gnr: 27 Bnr: 263 Målt 1 : 100 / A3
Fasader

DATA DESIGN SYSTEM
Dato: 16.04.2019
Tegn: RF
Prosjekt nr.:
Tegn.nr: 502
Mur Moldekleivmarka

E-2