



Skatteetaten



Vår dato
17. juni 2019

Vår referanse
2019/10082

800 80 000
skatteetaten.no

Org. nr
974 761 076

MELAND KOMMUNE
Postboks 79
5906 FREKHAUG

MELAND KOMMUNE

20 JUNI 2019

Jnr. _____ Saksh. _____
Ark. _____ Ark.del _____
Saksid. _____

Kommunens og fylkeskommunens søknad om tilgang til opplysninger fra folkeregisteret

Ved ikrafttredelsen av ny folkeregisterlov måtte alle kommuner og fylkeskommuner på nytt søke om tilgang til opplysninger fra Folkeregisteret.

Etter en fornyet vurdering innvilger vi tilgang til Folkeregisteret i samsvar med opprinnelig søknad for de kommunene og fylkeskommunene som tidligere kun fikk delvis innvilgelse, jf. forvaltningsloven § 35. Vi ønsker imidlertid å presisere at kommunen og fylkeskommunen kun har tillatelse til å bruke opplysninger fra Folkeregisteret innenfor rammen av de ulike lovhjemlene de besitter.

Tilgangspakker og taushetsplikt

I praksis vil alle kommuner og fylkeskommuner oppfylle kravet for tilgang til to tilgangspakker; henholdsvis for ikke-taushetsbelagte opplysninger og taushetsbelagte opplysninger.

Tilgangen gjelder oppslag, uttrekk og ajourføring av eget register. Dersom det ønskes ytterligere tilganger kan dette avtales direkte med Evry. Det er derfor ikke behov for å søke ny tillatelse fra Skatteetaten.

Det er kommunen eller fylkeskommunen selv som må håndtere tillatelsene og sørge for at tilgang til opplysninger fra Folkeregisteret *kun* gis til dem som arbeider på områder hvor kommunen har adgang til å benytte taushetsbelagte og ikke-taushetsbelagte opplysninger.

Bortfall av tilganger

For kommuner og fylkeskommuner som ikke har søkt om ny tilgang, anbefaler vi at søknad sendes snarest. Dersom vi ikke har mottatt søknad innen 1. oktober 2019 vil gjeldende tillatelser bli trukket tilbake.

Kommunens og fylkeskommunens plikter ved håndtering av opplysninger fra Folkeregisteret

INTERNATIONAL COMMUNITY

20 JULY 2019

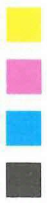



Det følger av reglene i personopplysningsloven at kommuner og fylkeskommuner anses som *behandlingsansvarlige* for bruken av opplysninger fra Folkeregisteret. Dette innebærer blant annet at kommunen og fylkeskommunen er ansvarlig for:

- å sørge for tilstrekkelig grad av sikkerhet ved behandlingen i egne systemer
- å sørge for at tilgangen til opplysninger for medarbeidere og ansatte er i henhold til regelverket
- å sørge for at opplysningene ikke behandles lenger enn det som er nødvendig ut fra formålet med behandlingen

En rekke kommuner og fylkeskommuner har etablert selskaper, interkommunale virksomheter og annet, som utfører oppgaver som er lagt til kommunen eller fylkeskommunen. Disse vil normalt være å anse som *databehandlere* for kommunen eller fylkeskommunen. I disse tilfellene er det kommunens eller fylkeskommunens tillatelse som skal benyttes. Dette innebærer også at det er kommunen eller fylkeskommunen som er ansvarlig for bruken både etter folkeregisterloven og personopplysningsloven.

Vi gjør oppmerksom på at Datatilsynet med hjemmel i eget regelverk kan kontrollere kommunens og fylkeskommunens bruk av folkeregisteropplysninger. Etterleves ikke personvernregelverket kan Datatilsynet ilegge bøter. Folkeregistermyndigheten kan også ilegge sanksjoner dersom vilkårene for bruk av de utleverte opplysninger brytes.

Med hilsen

Skatteetaten