

4

situasjonsplan skisse g/bnr 10/49

19.08.2014



Målestokk: 1:250

5

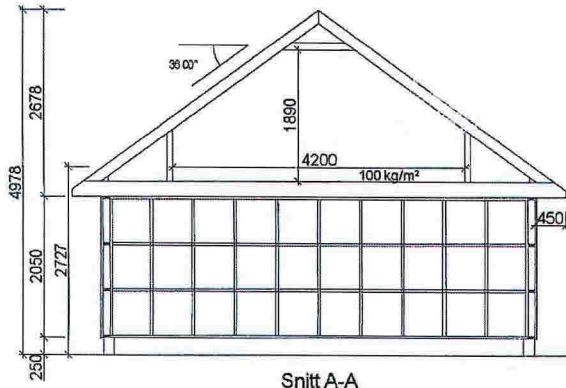

Snitt A-A

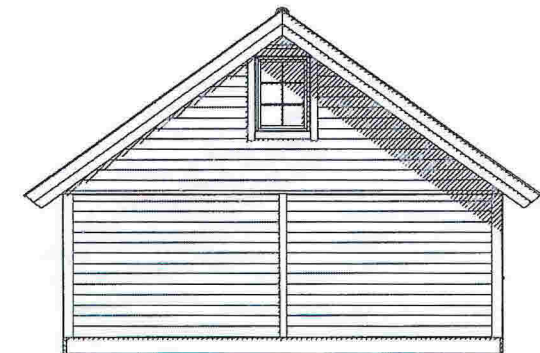
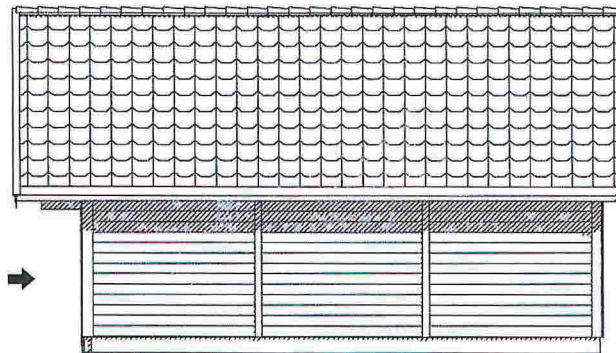
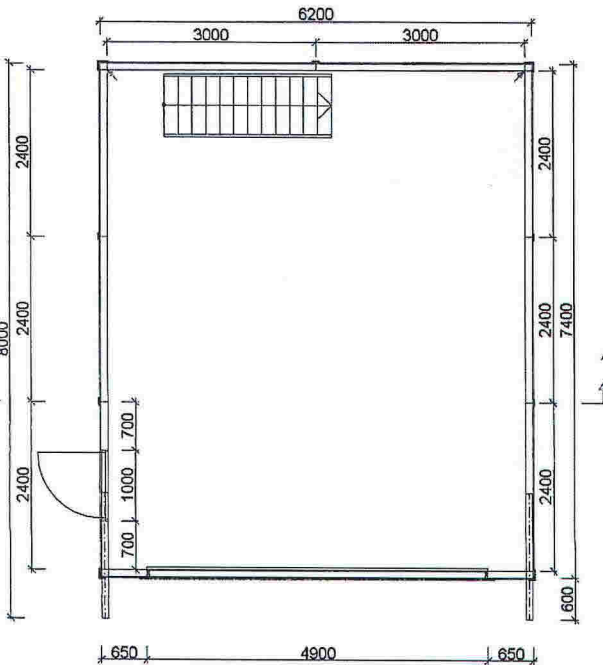
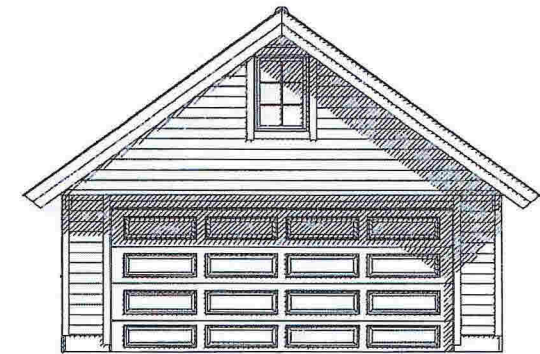
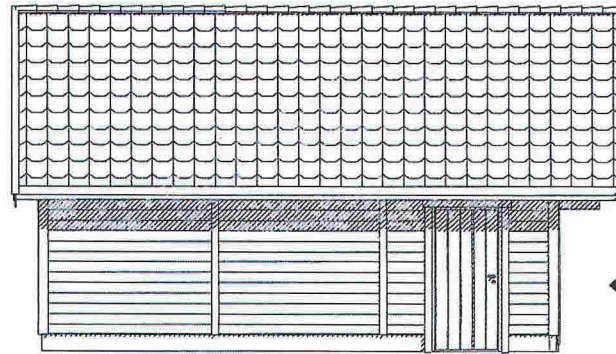

		Tiltakshaver:		Kjetil Raknerud	
		Kunden:	783227		Konstr/tegnet:
BYA= 49,6	BRA= 43,2	Ordrenr./lbuksnr:	96069	Takvinkel:	36°
Gnr:	Bnr:	Målestokk:	Modell:	Tegningsnr:	
		1:100	Hushovd	gi-91512	
Tegningen er Grimstad Industrier AS's eiendom. Kan bare brukes til byggemelding ved kjøp av garasje fra Grimstad Industrier AS og må ikke overdras til andre. Eventuelle erstatningssaksømler kan ellers fremføres.				Tlf :37 25 70 70 E-post: post@grimstadindustrier.no	

Viktig informasjon til den som støper:

HØYDE PÅ RINGMUR:

Murens høyde måles fra ferdig gulv ved portåpning og fremgår av din garasje-tegning og tilhørende ringmurstegning m/detaljer. Garasjer bestilt med dør (i tillegg til port), forutsetter at ringmur har samme høyde i døråpning - som ve port.
Det anbefales et støpt gulv i valer (enklere arbeid m/ringmur).
Murhøyder oppgitt i tegning forutsetter rett gulv UTEN fall.

RINGMUR - KVALITET OG BREDDDE:

RINGMUR SKAL UTFØRES I KOMPAKT MATERIALE SOM LECA, BETONG ELLER TILSVARENDE. Dette er viktig da det i murens ytterkant må være tilstrekkelig feste og forankring av garasjens bunnsvill m/plugg eller bolt.
Ulike forskalingsystemer i isopor, kompositt etc. der ku kjernen fylles med betong - KAN IKKE BENYTTES TIL RINGMUR.

ANBEFALT LØSNING FOR RINGMUR:

LECA-kompakt blokk - bredde 15 cm for bakvegg og sidevegger gir muren tilstrekkelig stabilitet.
Frontmur v/port skal ha bredde 10 cm og bør støpes i betong.
BETONG-støpt/armert - kan støpes i 10 cm bredde

Bredden på ringmurens fronter mot portåpning, skal være 10 cm. På baksiden av fronter v/port - må det være minst 10 cm fri plass for montering av portskinner.
Murbredde på "fremskutt front" skal alltid være 10 cm.

Garasjer med ekstra porthøyde, eller garasjer tilpasset terreng - kan være tegnet med høyere ringmur. Sjekk alltid hvilke krav dette gir til dimensjonering og armering av muren for tilstrekkelig styrke og stabilitet.

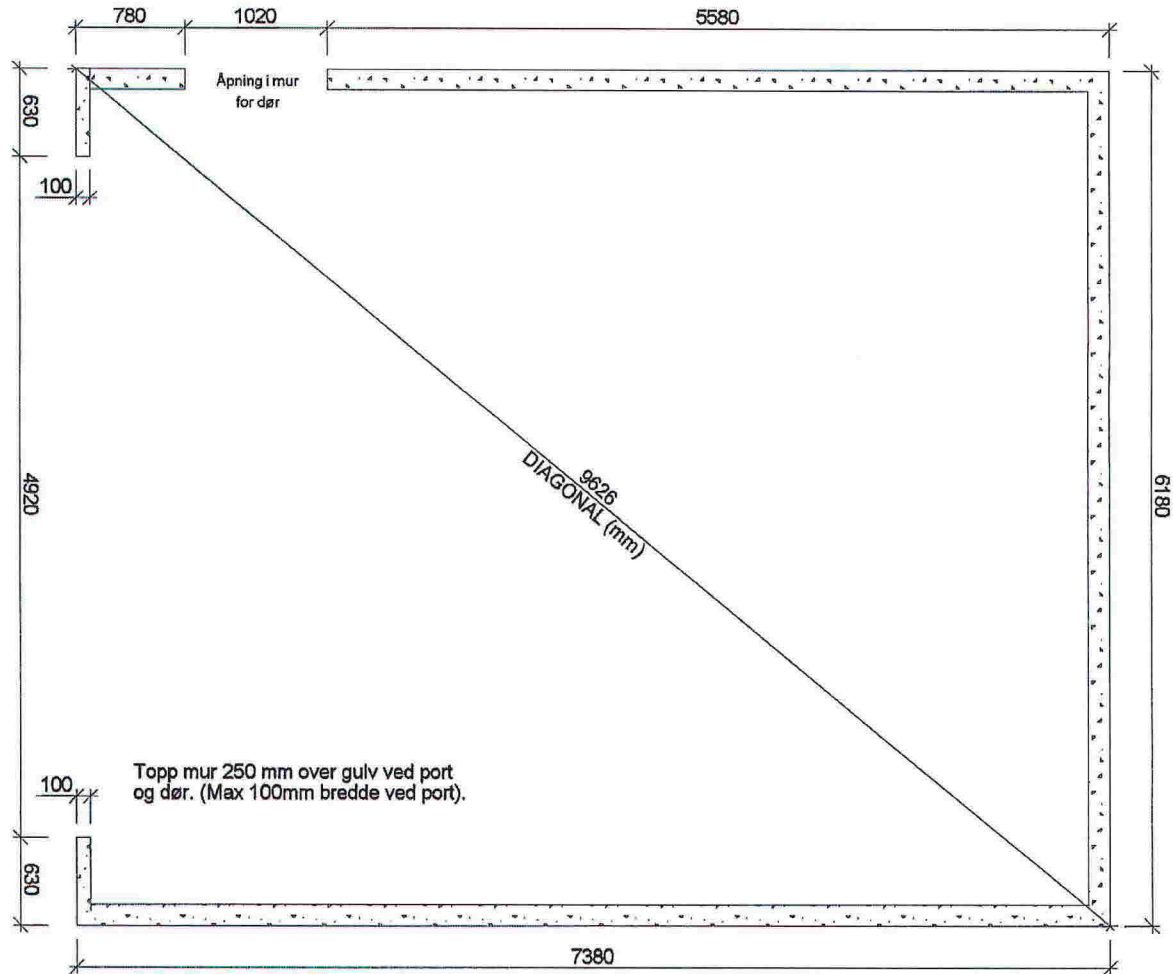
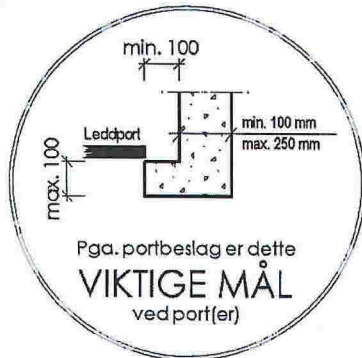

		Tiltakshaver: Kjetil Raknerud		
		Kundnr: 783227	Konstr/tegnr: Lone	
BYA= 49,6	BRA= 43,2	Ordrenr/tilbudsnr: 96069	Takvinkel: 36°	Dato: 03.09.14
Gnr:	Bnr:	Målestokk: 1:50	Modell: Hushovd	Tegningsnr: gi-91513
Tegningen er Grimstad Industrier AS' s eiendom. Kan bare brukes til byggemelding ved kjøp av garasje fra Grimstad Industrier AS og må ikke overdras til andre. Eventuelle erstatningssaksmaal kan ellers fremføres.				Tlf :37 25 70 70 E-post: post@grimstadindustrier.no