

## Før endring

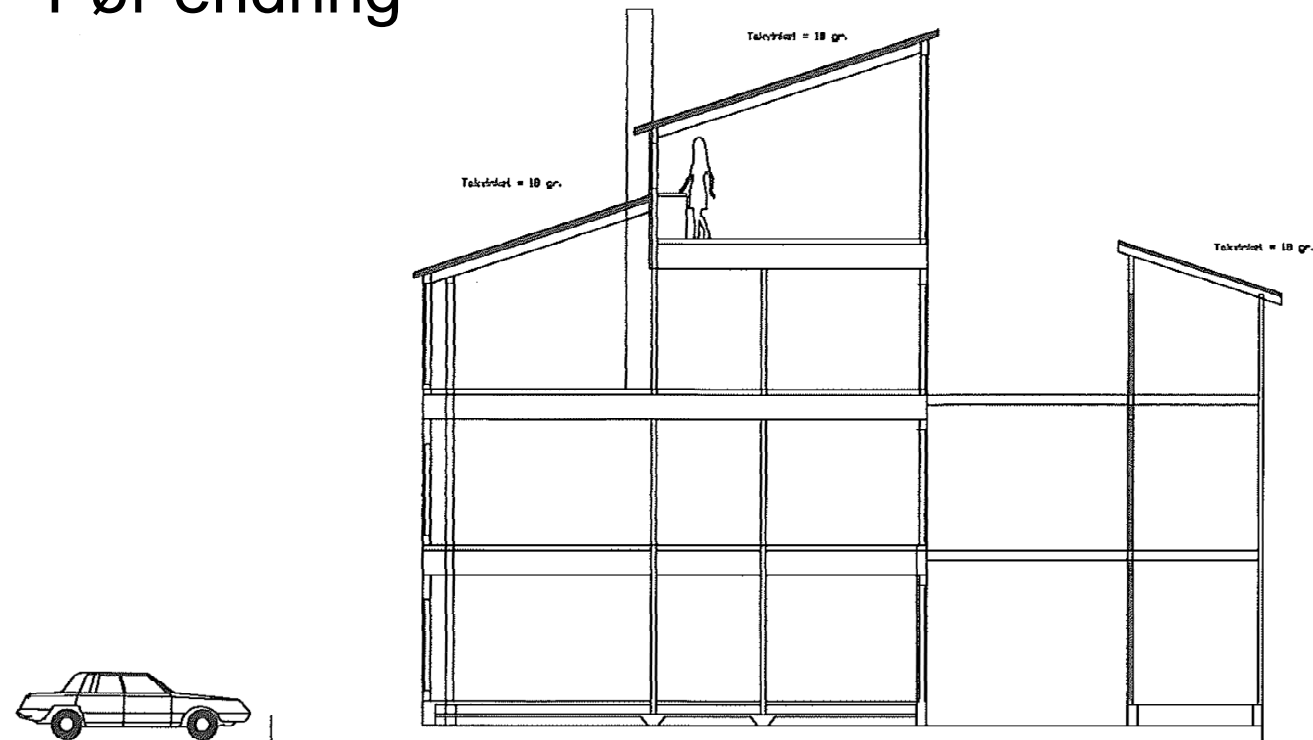

SNITT B-B (KUN ORIENTERENDE)

## Etter endring

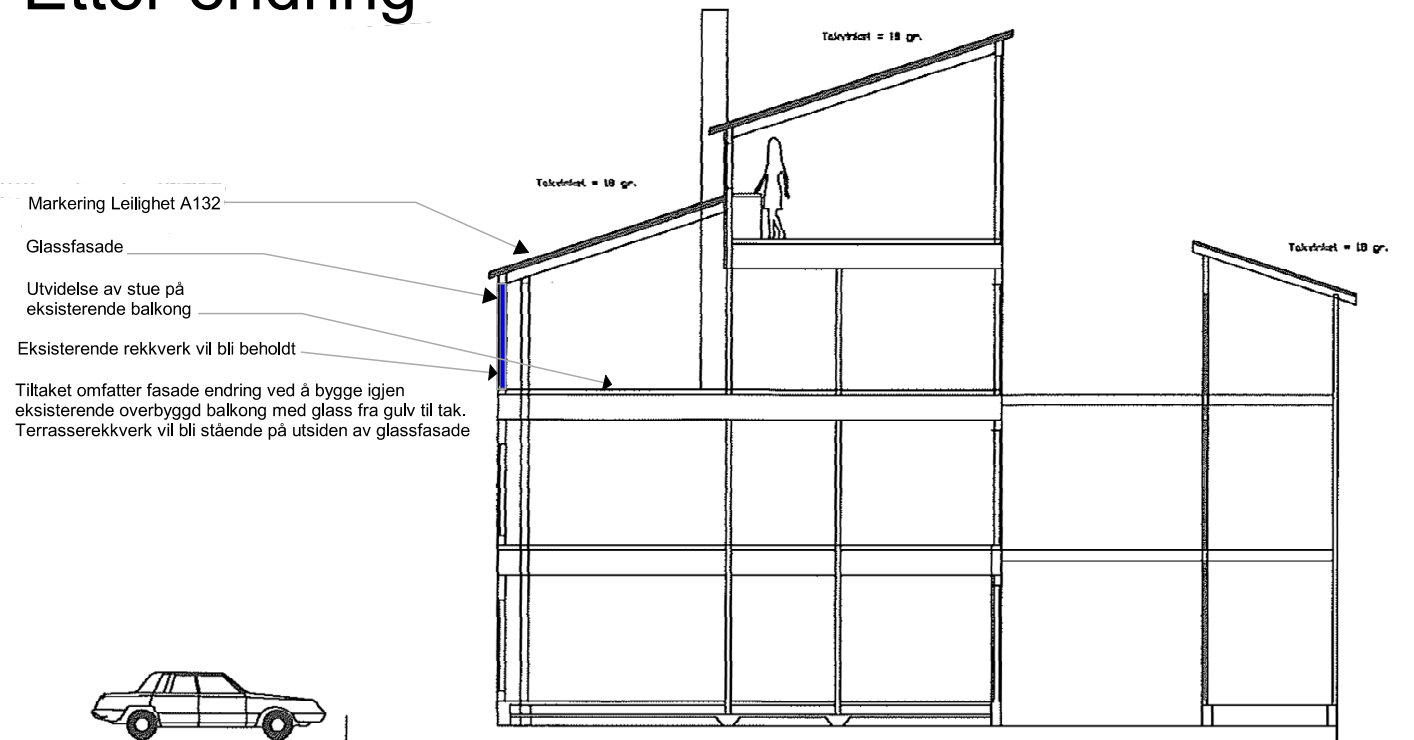

- Markering Leilighet A132
- Glassfasade
- Utvidelse av stue på eksisterende balkong
- Eksisterende rekkverk vil bli beholdt
- Tiltaket omfatter fasade endring ved å bygge igjen eksisterende overbyggd balkong med glass fra gulv til tak. Terrasserekker vil bli stående på utsiden av glassfasade

SNITT B-B (KUN ORIENTERENDE)

Prosjekt: <b>2019102 Lonerene 31c</b>	Kontroll prosjekt: Sign.:      Kontroll:
Tiltakshaver:	Gnr./Bnr./Festnr.: <b>Gnr 24/ Bnr 116 / Festnr 0</b>
Prosjekterende: <b>Din bolig Søknad</b> Langarinden 5 5132 Nyborg	Dato: <b>1.07.2019</b>
Tegning: <b>Snitt A-A</b>	Målestokk: <b>1:75</b>
	Tegningsnr.:      Rev.: <b>A10-05</b> .