

Søknad om løyve til graving i offentlig veg

Etter vedtektene i Veglova §§ 32 og 57 og forskrifter om varsling av arbeid på offentlig veg vert det hermed søkt om løyve til:

Legging Utskifting Reparasjon Luftspenn

Veg nr.: _____ Hp.: _____ Km _____ til _____ Arbeidsstad: _____

Arbeida gjeld:

Vassleidning Telekabel Avløpsledning Anna:
 El-kabel Gassleidning TV-kabel

Noverande dekke: Asfalt Brostein Grus Anna:

Frå eigedom gnr.: 23 bnr.: 617 slik det er vist på vedlagde kart/skisse i målestokk 1:1000

Arbeidsskildring: Fjellrensk, avgraving jord, for boring, sprenging, VA, EL. sjå vedlegg

Arbeidet er ønska oppstarta: 16.12-19 og venta avslutta: 09.03-2023

Talet på kryssingar: _____ stk Boring: ja, ved km: _____ nei

Lengde på luftspenn/grøft langs veg: _____ m frå km: _____ til km: _____

Som eigar av og oppdragsgjevar/byggherre for anlegget tek eg på meg det ansvaret som «Retningsliner for graving i offentlig veg – og gategrunn», godkjent i kommunestyret i Meland 17.06.2015 pålegg meg og garanterer for ferdigstilling av anlegget utan kostnad for veghalder. Eg godtek dei vilkår for løyvet som går fram av nemnde retningsliner

Oppdragsgjevar/byggherre: Stiftelsen Egil Danielsen

Adresse: _____

Kontaktperson hos oppdragsgjevar/byggherre: Simon Noel Tlf: 98211892

Dato: _____ Underskrift: _____

Som entreprenør er eg kjend med dei plikter som gjeld for undersøking på gravestaden. Det er sett kryss for dei type anlegg som finst på staden:

El-kabel Vassleidning Signalkabel Kulturminne
 Telekabel Avløpsledning Polygonpunkt Gass
 TV-kabel Gassleidning Grøntanlegg Anna: _____

Nødvendige opplysningar og direktiv om anlegga er innhenta og varsel om graving er gitt. (kryss av)

Arbeida skal utførast etter «Retningsliner for graving i offentlig veg – og gategrunn», godkjent i kommunestyret i Meland 17.06.2015, og etter tilvisning av vedrørte partar. Eg godtar dei plikter som arbeid i offentlig veg medfører etter nemnde retningsliner. Godkjend plan for arbeidsvarsling vil liggja føre før arbeidet vert sett i gong. Eg har gyldig ansvarsforsikring i følge retningslinene pkt. 1.6 og 1.7 ja nei (kryss av)

Entreprenør: Magne Hope as

Adresse: Lilåsvegen 197 5954 MONGSTAD

Kontaktperson hos entreprenør: Frank Å Iversen Tlf: 93260062

Dato: 12.12-19 Underskrift: Frank Å. Iversen

Spesielle vilkår, ev. sjå baksida: _____

Graveløyve gitt Graveløyve avslått

Meland kommune

den 17/12 2019

Underskrift: Arvid Ruise
MELAND KOMMUNE
Plan, utbygging og kommunalteknikk

Søk etter innhold i valgte kilder

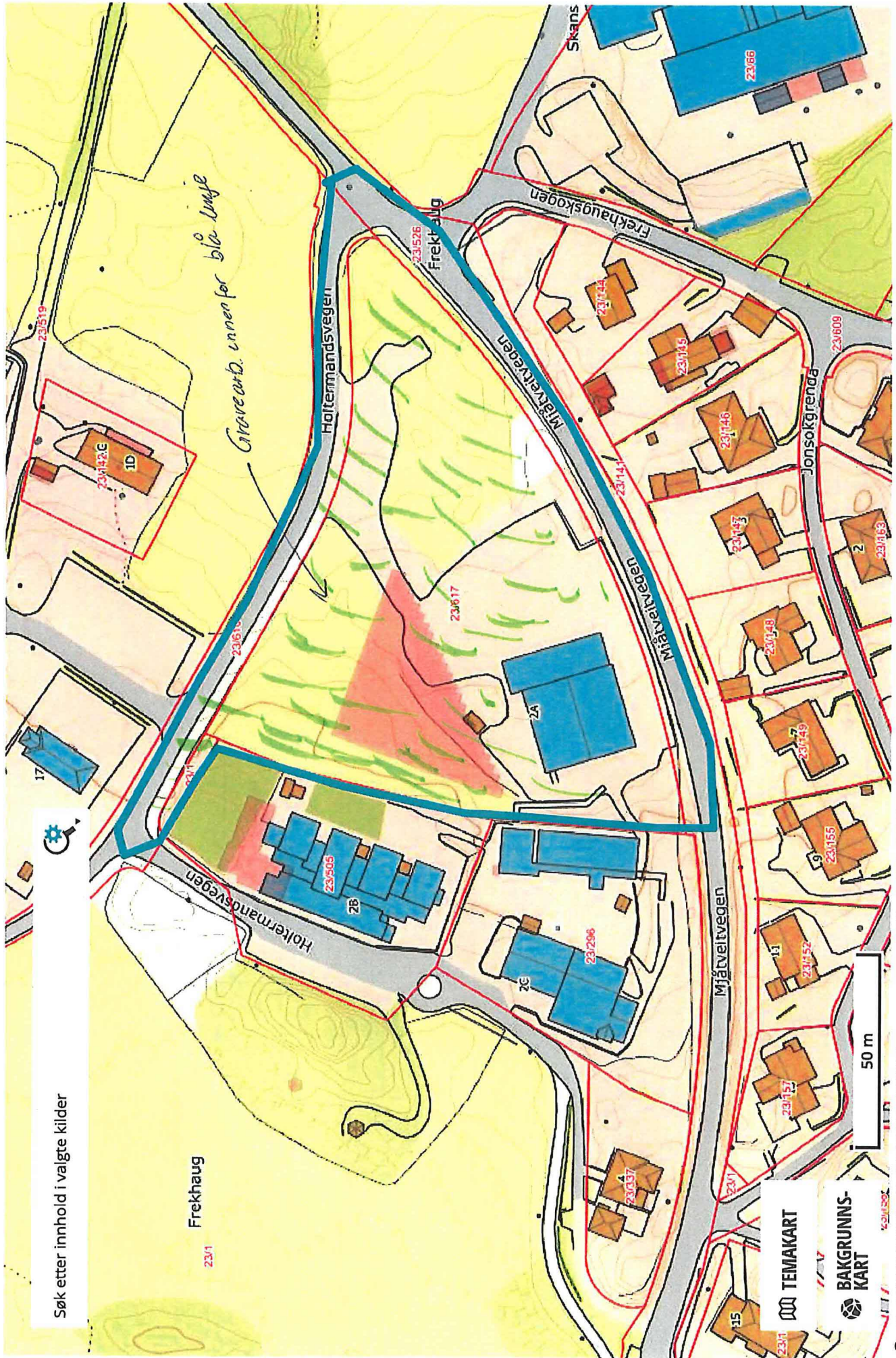







Frekhaug
23/1

TEMAKART
BAKGRUNNSKART

50 m

© EPSG:32632 N: 6714463 Ø: 293804 Målestokk 1 : 1 250

RIGGPLAN FOR DANIELSEN UNGDOMSSKOLE

	Parkeringsplass for Danielsen Ungdomsskule
	Byggegerde 2m
	Gangvei for elever og ansatte
	Skifte og spisebrakke m/ WC
	Innkjørsel byggeplass
	Samlingsplass ved evakuering

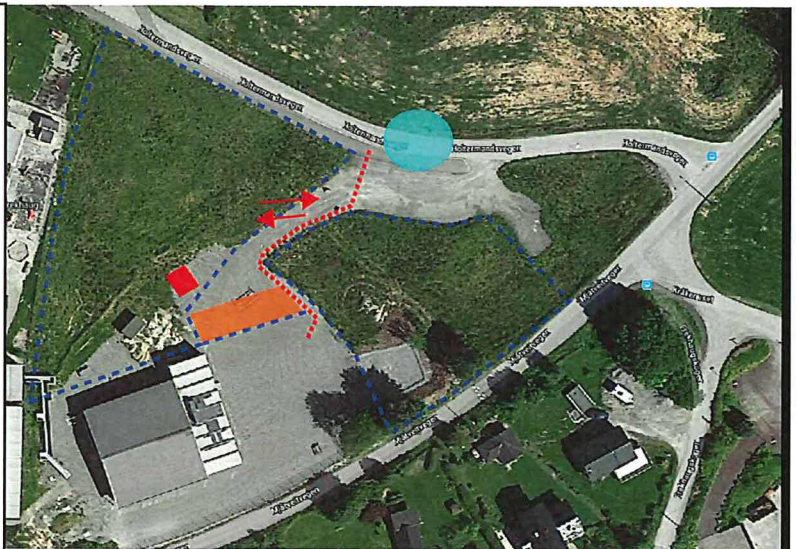

Dato: 12.12.2019
Revisjon : A