

Søknad om tillatelse til tiltak uten ansvarsrett

etter plan- og bygningsloven § 20-2

Søkes det om dispensasjon fra plan- og bygningsloven, forskrift eller arealplan? Ja Nei

Er det behov for tillatelse/samtykke/uttalelse fra annen myndighet? Ja Nei

Hvis ja, så oppfylles ikke vilkårene for 3 ukers saksbehandling, jf. pbl § 21-7 andre ledd

Nabovarsling, jf. pbl 21-3, skal være gjennomført før søknaden sendes kommunen. (Blankett 5154, 5155, 5156).

Foreligger det merknader fra naboer eller gjenboere? Ja Nei

Hvis nei på alle spørsmålene over, anses tillatelse gitt tre uker etter at fullstendig søknad er mottatt i kommunen

Opplysninger gitt i søknaden eller vedlegg til søknaden vil bli registrert i matrikkelen.

Søknaden gjelder								
Eiendom/ byggested	Gnr.	Bnr.	Festenr.	Seksjonsnr.	Bygningsnr.	Bolignr.	Kommune	
	16	1					Meland	
Tiltakets art	Adresse			Postnr.	Poststed			
	Melandsvegen 273			5918	FREKHAUG			
Tiltakets art	Mindre tiltak til bebygd eiendom, pbl § 20-2 bokstav a) og SAK10 § 3-1							
	<input type="checkbox"/>	Tilbygg < 50 m ²		<input type="checkbox"/>	Frittliggende bygning (ikke boligformål) < 70 m ²		<input type="checkbox"/>	Skilt/reklame (SAK10 § 3-1 d)
	<input type="checkbox"/>	Antennesystem (SAK10 § 3-1 e)						
	<input checked="" type="checkbox"/>	Driftsbygning i landbruket med samlet bruksareal (BRA) mindre enn 1000 m ² , jf. pbl § 20-2 bokstav b) og SAK10 § 3-2						
	Midlertidig bygning/konstruksjon/anlegg (som ikke skal plasseres for lengre tidsrom enn 2 år)							
	Bruksendring (fra tilleggsdel til hoveddel innenfor en bruksenhet)							
	<input checked="" type="checkbox"/>	Riving av tiltak som nevnt i SAK10 § 3-1						
	<input type="checkbox"/>	Annet: _____						
	Planlagt bruk/formål			Beskriv				

MELAND KOMMUNE
Godteke 12.12.2014
Saksnr. DNT. 364/2014
Kjeldun J. Lebra
Sakshansamar e.f.

Arealdisponering							
Planstatus mv.	Sett kryss for gjeldende plan						
	<input checked="" type="checkbox"/>	Arealdel av kommuneplan		<input type="checkbox"/>	Reguleringsplan		<input type="checkbox"/>
	Navn på plan						
Areal	BYA eksisterende	BYA nytt	Sum BYA	BRA eksisterende	BRA nytt	Sum BRA	Tomteareal
		98,60	98,60				
Grad av utnyttning	Vis beregning av grad av utnyttning. Veiledning finnes på www.be.no eller kontakt kommunen						

Plassering			
Plassering av tiltaket	Kan høyspent kraftlinje være i konflikt med tiltaket? <input type="checkbox"/> Ja <input checked="" type="checkbox"/> Nei Hvis ja, må avklaring med berørt rettighetshaver være dokumentert	Vedlegg nr. Q -	
	Kan vann og avløpsledninger være i konflikt med tiltaket? <input type="checkbox"/> Ja <input checked="" type="checkbox"/> Nei Hvis ja, må avklaring med berørt rettighetshaver være dokumentert	Vedlegg nr. Q -	
Avstand	Minste avstand til nabogrense	<input type="text"/>	m
	Minste avstand til annen bygning	13	m
	Minste avstand til midten av vei	<input type="text"/>	m

Dette skal vises på situasjonsplanen

Krav til byggegrunn (pbl § 28-1)		
Flom (TEK10 § 7-2)	Skal byggverket plasseres i flomutsatt område? <input checked="" type="checkbox"/> Nei <input type="checkbox"/> Ja	Vedlegg nr.
Skred (TEK10 § 7-3)	Skal byggverket plasseres i skredutsatt område? <input checked="" type="checkbox"/> Nei <input type="checkbox"/> Ja	Vedlegg nr.
Andre natur- og miljøforhold (pbl § 28-1)	Foreligger det vesentlig ulempe som følge av natur- og miljøforhold? <input checked="" type="checkbox"/> Nei <input type="checkbox"/> Ja Dersom ja, beskriv kompensierende tiltak i vedlegg	Vedlegg nr.

Tilknytning til veg og ledningsnett		
Adkomst vegloven §§ 40-43 pbl § 27-4	Gir tiltaket ny/endret adkomst <input type="checkbox"/> Ja <input checked="" type="checkbox"/> Nei	Tomta har adkomst til følgende veg som er opparbeidet og åpen for alminnelig ferdsel: <input checked="" type="checkbox"/> Riksveg/fylkesveg Er avkjøringstillatelse gitt? <input checked="" type="checkbox"/> Ja <input type="checkbox"/> Nei <input type="checkbox"/> Kommunal veg Er avkjøringstillatelse gitt? <input type="checkbox"/> Ja <input type="checkbox"/> Nei <input type="checkbox"/> Privat veg Er vegrett sikret ved tinglyst erklæring? <input type="checkbox"/> Ja <input type="checkbox"/> Nei
	Overvann	Takvann/overvann føres til: <input type="checkbox"/> Avløpssystem <input checked="" type="checkbox"/> Terreng
	Feltene "Vannforsyning" og "Avløp" skal kun fylles ut dersom søknaden gjelder driftsbygning i landbruket eller midlertidige tiltak	
Vannforsyning pbl §§ 27-1, 27-3	Tilknytning i forhold til tomta <input type="checkbox"/> Offentlig vannverk <input type="checkbox"/> Privat vannverk* * Beskriv <input type="checkbox"/> Annen privat vannforsyning, innlagt vann* <input type="checkbox"/> Annen privat vannforsyning, ikke innlagt vann*	Dersom vanntilførsel forutsetter tilknytning til annen privat ledning eller krysser annens grunn, foreligger rettighet ved tinglyst erklæring? <input type="checkbox"/> Ja <input type="checkbox"/> Nei
	Avløp pbl §§ 27-2, 27-3	

Vedlegg			
Beskrivelse av vedlegg	Gruppe	Nr. fra – til	Ikke relevant
Dispensasjonssøknader/innvilget dispensasjon	B	–	<input checked="" type="checkbox"/>
Kvittering for nabovarsel/Opplysninger gitt i nabovarsel/nabomerknader/kommentarer til nabomerknader	C	1 – 2	<input type="checkbox"/>
Situasjonsplan/avkjøringsplan	D	1 – 1	<input type="checkbox"/>
Tegninger plan, snitt, fasade (eksisterende)	E	–	<input type="checkbox"/>
Tegninger plan, snitt, fasade (ny)	E	1 – 2	<input type="checkbox"/>
Uttalelse/vedtak fra annen myndighet SAK10, § 6-2	I	–	<input checked="" type="checkbox"/>
Andre vedlegg	Q	–	<input type="checkbox"/>

Erklæring og underskrift		
Tiltakshaver		
Tiltakshaver forplikter seg til å gjennomføre tiltaket iht. plan- og bygningsloven (pbl), byggt teknisk forskrift og gitt tillatelse.		
Navn Nils Johan Meland	Telefon (dagtid) 56178319/97464660	Mobiltelefon 97464660
Adresse Melandsvegen 273	Postnr. 5918	Poststed FREKHAUG
Dato 25/11-2014	Underskrift <i>Nils Johan Meland</i>	
E-post		
Gjentas med blokkbokstaver NILS JOHAN MELAND		Eventuelt organisasjonsnr.

SITUASJONSKART

Gnr/Bnr: 16/ 1
Adresse: Melandsvegen 273
Eigar/søkar: Nils Johan Meland

Kvalitet : FKB-B

Gjeldande plan : Kommuneplan
Planformål : LNF

Vår referanse: Amg





Sign.



MELAND
KOMMUNE



Målestokk: 1:1000
Dato: 18.09.2014

-  Gjerde
-  Usikker eigedomsgranse
-  Målt eigedomsgranse
-  Bolighus
-  Andre bygg

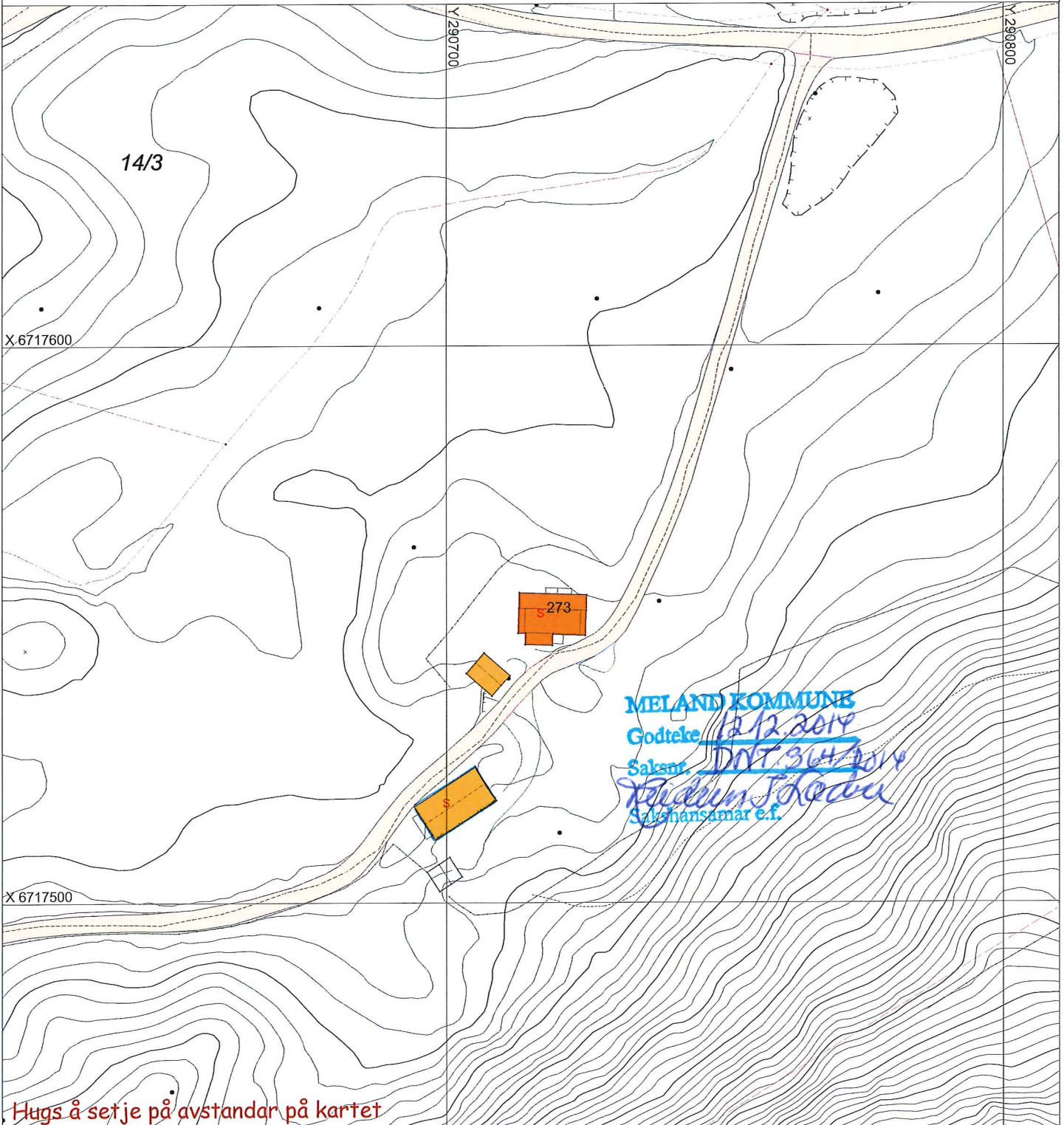

MELAND KOMMUNE
Godteke 12.12.2014
Saksnr. DOT 304/2014
Nils Johan Meland
Sakshandsamar e.f.

SITUASJONSPLAN

 Tiltak

Underskrift Situasjonsplan

Dato

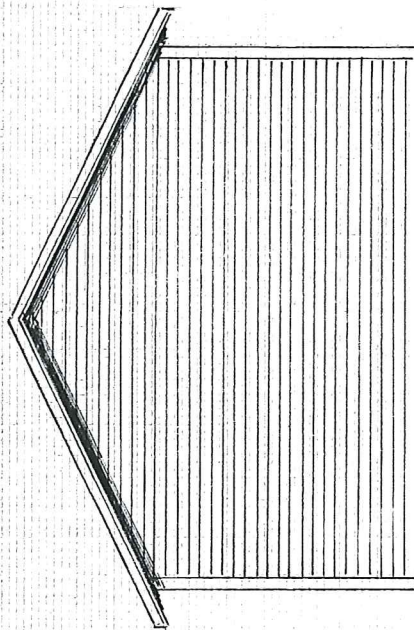
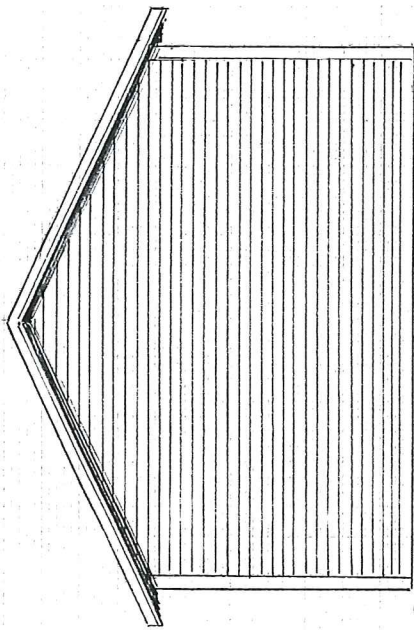

REDSKAPSHUS
 FOR
 NILS JOHAN MELAND
 Teg. O.M.
 MÅL 1:100

MELAND KOMMUNE
 Godteke 12.12.2019
 Saksnr. DN 364/2019
 Reidun J. Loebe
 Sakshansamar e.f.

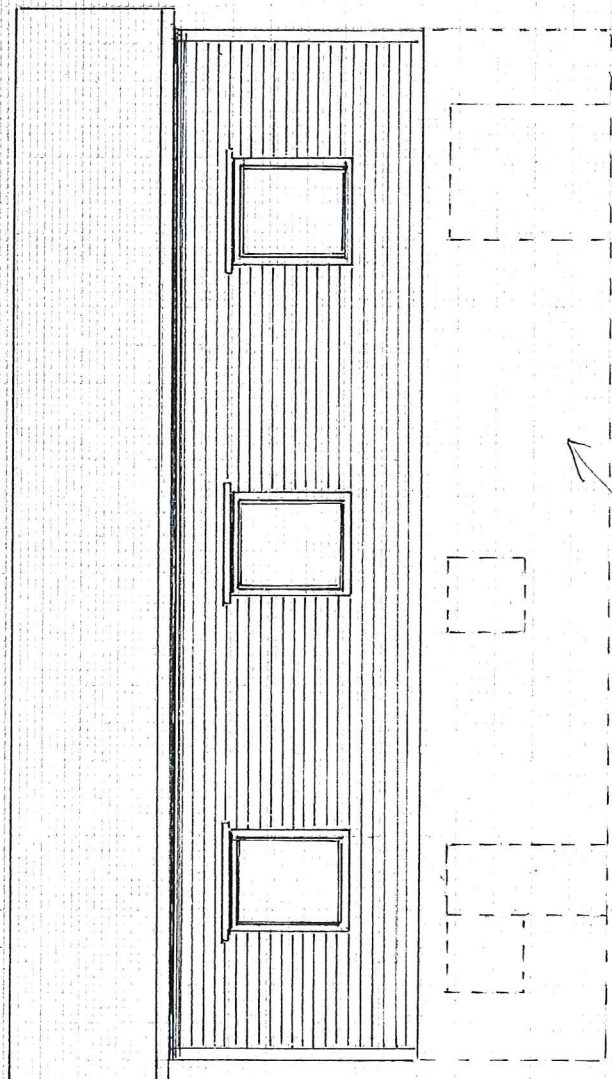
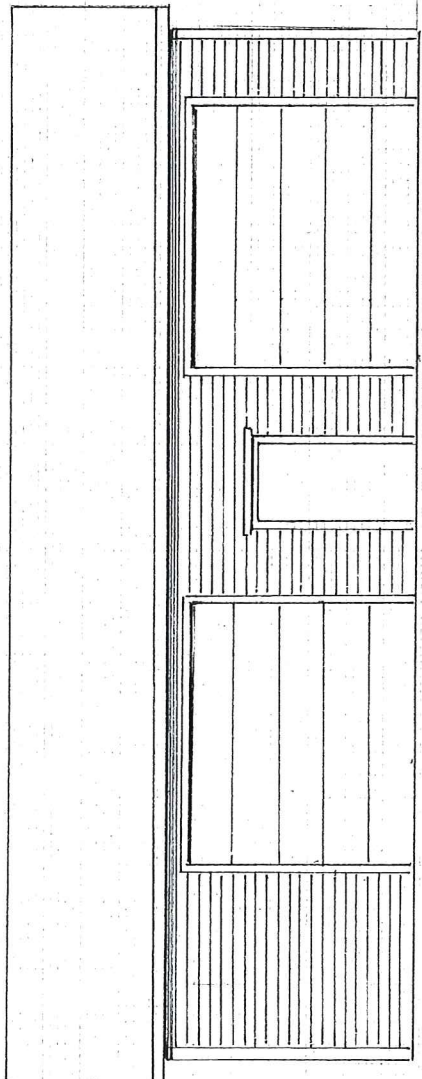

EKSISTERENDE GRUNNMUR

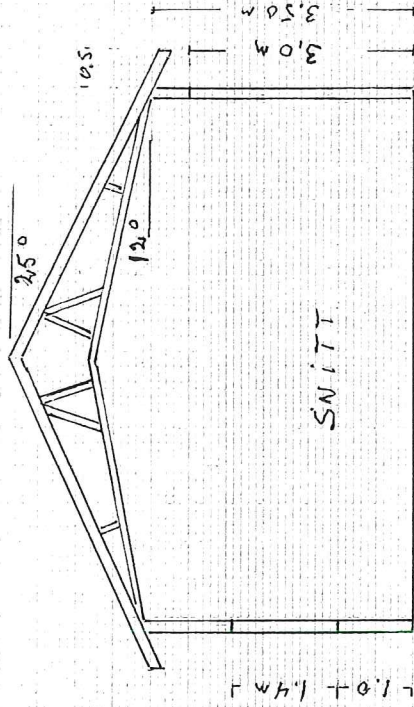
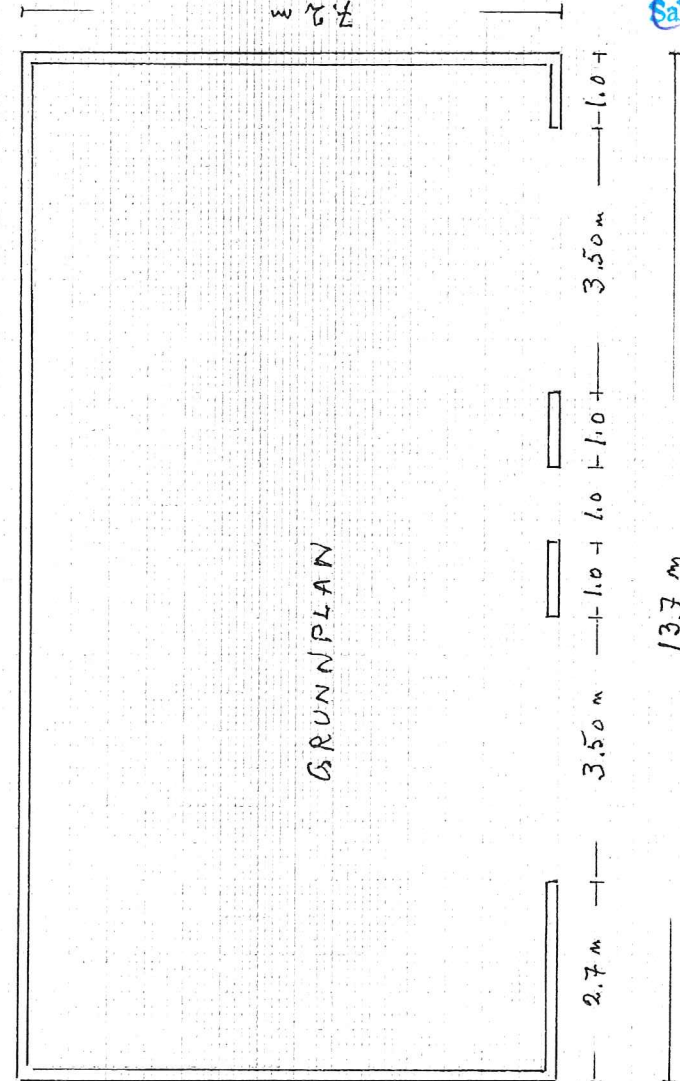

PORT 3.50 · 3.0 m (2.57k.)
 VINDU 1.20 · 1.70 · (3 ")
 DØR 1.0 · 2.10 · (1 ")

MELAND KOMMUNE
 Godteke 12.12.2014
 Saksnr. DNT. 364/2014
 Rådun. J. Lødve
 Sakshansamar e.f.

REDSKAPSHUS
 FOR
 NILS JOHAN MELAND
 19.0.M
 MÅL 1:100