

Curriculum Vitae

Lise Ringheim



Sivilarkitekt MNAL

Fødselsdato:

16.04.1973

Språk

Norsk, engelsk, enkel fransk

Utdannelse

BERGEN ARKITEKTSKOLE, BAS

1995-2000

Sivilarkitektstudie

UNIVERSITETET I BERGEN

1992-1998

Examen Philosophicum

Samfunnsvitenskapelige metodeprøve

Grunnfag Sosialantropologi

Geologi , Klimatologi delfag.

Praksis

Origo Arkitektgruppe as

2014 -

Wiberg as arkitektur og plan

2012 - 2014

VY as arkitektur

2003 - 2012

Asplan Viak, avdeling Bergen

2002 - 2003

Agance d`Architecture et d`Urbanisme Patrick Chavannes

2000 - 2002

Oppsummering

Lise Ringheim har opparbeidet seg kompetanse på komplekse prosjekter og bygninger, bl. annet innenfor kunst- og kulturbygg, undervisningsbygg, hotell- turisme- og restaurantbygg, kontorbygg, boligkomplekser, byform og byrom, regulerings- og arealplanlegging.

De siste årene har hun hovedsaklig arbeidet med prosjektering av Nattland Oppvekstun for Bergen kommune Etat for bygg og eiendom, med fagansvar for skisseprosjekt, forprosjekt og detaljprosjekt. Bygget er planlagt etter passivhus-standard, og er i dag under bygging.

Ringheim var i 2002 med å stifte VY as arkitektur. Kontoret ble drevet i Bergen i 10 år og besto av 5 medarbeidere og partnere. Som arkitekt er hun vant med å arbeide tverrfaglig, og å dra inn spisskompetanse fra forskjellige fagfelt som base for undersøkelser av problemstillingene og situasjonene. Hun legger stor vekt på å integrere landskap og omgivelsene i prosjektene, og bruker ofte dette som utgangspunkt for konseptutvikling, prosjektering og utviklingen av stedsbestemte bygningskonsepter. I mange problemstillinger blir utforminger og komposisjoner utforsket i samspillet opp mot pragmatiske hensyn, effektive planløsninger og økonomiske rammer. Fokus på brukerhensyn og opplevelse av rom, materialer, lys, volum og overflater, blir av arkitekten alltid vurdert opp mot realistisk ressursbruk og nøktern funksjonalitet.

Energieffektive løsninger blir diskutert i prosjektene og forsøkt ivaretatt i alle ulike projektskalaer, fra planskala til utarbeidelse av detaljer.

Næring og kultur

Nytt kontorbygg BKK

2014

Byggherre : BKK Statkraft
Størrelse : 4000 m2 nybygg
Skisseforslag til nytt kontorbygg i forb. med BKK sekundærstasjon Solheim.
Rolle : Prosjektansvarlig medarbeider



Kontorbygg BKK Solheim

Dale Flerbrukshall, TURBINEN

2011-2013

Byggherre :Vaksdal kommune.
Størrelse : 6000 m2 nybygg og rehabilitering
Ny Flerbrukshall knyttet til gammel kraftstasjon.
Utarbeidelse av anbudsgrunnlag og oppfølging på byggepass
Rolle : Prosjektmedarbeider

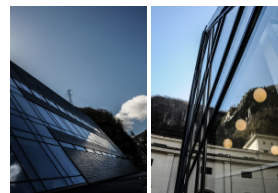

Dale Flerbrukshall

Dale Kraftstasjon BKK

2013

Byggherre : Vaksdal kommune.
Størrelse : 6000 m2 nybygg og rehabilitering
Utarbeidelse av anbudsgrunnlag.
Mulighetsstudie for ny bruk av kraftstasjonen til kulturformål.
Oppdragsgiver: Vaksdal kommune.

Statsarkivet i Bergen

2009 - 2012

Byggherre : Statsbygg.
Størrelse : samlet areal 6000m².
Vinnerforslag i utlyst konkurranse, prekvalifisering.
Ombygging, restaurering og påbygg. Samarbeid med NAV as,
Ferdigstilt des. 2012.
Rolle : Prosjektmedarbeider



Statsarkivet i Bergen

Servicebygg på Torget, Bergen

2008

Byggherre : Bergen Bygg og Eiendom (Bergen kommune)
Størrelse : 750 m2 nybygg
Prekvalifisering til utarbeidelse av nytt servicebygg med vognstall, kjølelager, garderober, kontor, offentlige toalett og utkikkspunkt.
Rolle : Prosjektmedarbeider

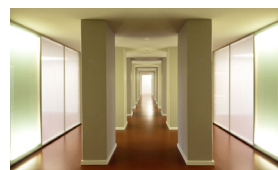

FUGLESKJÆRSKAIA

2007-

Byggherre : Flora Hamn og Næring KF
Størrelse : 2900 m².
Vinnerforslag i utlyst konkurranse om ny terminalbygning med Nordisk sildemonument på Fugleskjærskai i Florø.
Samarbeid med Nordplan as og kunstner May Elin Eikås Bjerk. Under kommunal planlegging .
Rolle : Prosjektansvarlig

VOSS FERIEPARK

Badeanlegg

2005

Byggherre : Privat oppdragsgiver
Størrelse :Ca. 1400 m².
Badeanlegg i forbindelse med ferieleiligheter på Voss.
Rolle : Prosjektmedarbeider

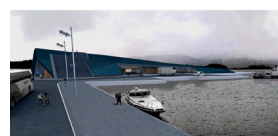

Fugleskjærskai

Vatnahalsen UTSIKTEN

2001-2004

Byggherre : Privat oppdragsgiver
Størrelse : 1000 m2 nybygg
Utarbeidelse av konsept og forprosjekt for nytt bygg på Utsikten-Vatnahalsen i forbindelse med Vatnahalsen høyfjellshotell og toppstopp for Flåmsbanen.
Rammetillatelse er innvilget fra Aurland kommune i 2004.
Rolle : Prosjektmedarbeider



UTSIKTEN Vatnahalsen

CITYBOX HOTELL

2007-2011

Byggherre : Privat oppdragsgiver
Størrelse : 4000 m2 nybygg
Hotell i Bergen sentrum. Vinnerforslag i innbudt konkurranse for privat oppdragsgiver, 150 hotellrom.
Rolle : Prosjektmedarbeider

Undervisning

Nattland Oppveksttun

2012-2014

Byggherre: Bergen kommune, Etat for bygg- og eiendom.
Størrelse : 9000 m².
Baseskole fra 1-10 og barnehage. Spesial skole for hørselshemmede. Utarbeidelse av skisseprosjekt, forprosjekt og detaljprosjekt. Nybygg, passivhusstandard. Bygging pågår..
Rolle : Prosjektansvarlig medarbeider



Nattland Oppveksttun

Ålvik skule

2013-2014

Byggherre : Kvam Herad.
Størrelse: 2500 m2
Skisseforslag til ny barneskole. Rehabilitering og nybygg.
Rolle : Prosjektmedarbeider



Planlegging

Reg. Plan nye boliger

2014

Byggherre: BKK as.
Utarbeidelse av illustrasjonsmateriale til ny reguleringsplan til første gangs behandling. Nye boliger og næringsbygg.
Rolle : Prosjektmedarbeider

Minnelund Dale

2013

Byggherre : Vaksdal kommune
Størrelse : ca 1000 m2
Minnelund for falne arbeidere i BKK sin tjeneste, og lite parkområde. Dale sentrum. Utarbeidelse av skisseforslag, forprosjekt og beskrivelse for utførelse. Ferdigstilt 2013.
Rolle : Prosjektansvarlig medarbeider

Voss Fjellandsby

2008-2009

Byggherre : Voss Fjellandsby as
Størrelse : 41 000 m2 BTA nybygg
Delt førsteplass med Jarmund/Vignæs i plan-og designkonkurranse om videreutvikling av Voss Fjellandsby, Myrkdalen. Samarbeid med Nordplan, MestresWåge og SPAX.
Planlegging av nye leiligheter, hotell, rekreasjon, næring mm.
Rolle : Prosjektansvarlig medarbeider

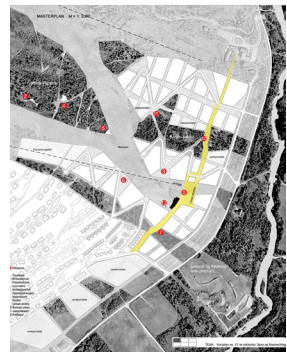

Voss Fjellandsby. Myrkdalen

Vegen til Ishavet

2010-

Byggherre : Statens Vegvesen

Nasjonale turistveger, Hamningberg, Finnmark.

Utarbeidelse av idèkatalog. Reguleringsplan og detaljprosjektering. Parkering, utsiktspunkt, toaletter, møteplasser, osv.

Byggetrinn 1 ferdigstilt.

Rolle : Prosjektansvarlig

Norheimsund

2007

Byggherre : Kvam Herad

Parallelloppdrag : «Mulighetsstudie av området mellom Straumebrua og småbåthavnen i Tolo», Nordheimsund.

Rolle : Prosjektansvarlig medarbeider

Aurandsvangen

2010

Byggherre :Aurland Kommune

Anbudskonkurranse, mulighetsstudie/skissering av plangrep "skissering av Aurandsvangen"

Rolle: Prosjektmedarbeider

Bybanen i Bergen

2003

Byggherre : Bergen Kommune

Deltakelse i prosjekteringsgruppen VIA Paradis i planleggingen og prosjekteringen av bybanen i Bergen.

Rolle : Prosjektmedarbeider

Urbanisme Paris

2000-2002

Utarbeidelse av vinnerforslaget i urbanisme-konkurransen om planleggingen av Renault sine gamle fabrikkområder langs Seinen i Boulogne-Billancourt, Paris. Byutvikling i stor skala med planlegging av infrastruktur, ny bybane, boliger, parker, kontorlokaler, butikker,

Bolig

Villa SN

2010-2013

Byggherre : Privat oppdragsgiver

Størrelse : 270 m2 nybygg

Prosjektering av bolig med utleieleilighet på tomt med høy vanskelighetsgrad, Søreide.Bergen. Tiltaksklasse 2.

Ferdigstilt 2013

Rolle : Prosjektansvarlig

Tomannsbolig

2014

Byggherre : Privat oppdragsgiver

Størrelse : 550 m2 nybygg

Noreidstaumen, Bergen.

Rolle : Prosjektansvarlig medarbeider

Hellebakken 2

2013-

Byggherre : Privat oppdragsgiver

Størrelse : 86 m2 nybygg + ombygging

Påbygg/nybygg enebolig Hellebakken 2.

Bygging pågår.

Rolle : Prosjektansvarlig arkitekt



Villa SN Bergen

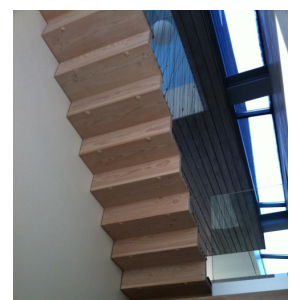

Villa Øyen, Bergen

2010-2012

Byggherre : Privat oppdragsgiver

Størrelse : 350 m²

Enebolig ved sjø. Ferdigstilt 2012

Rolle : Prosjektmedarbeider



Villa Øyen

Innfill Bergen sentrum

2013-

Byggherre : Privat oppdragsgiver

Størrelse : 175 m² nybygg i 5 etgaser.

Finnegårdsgaten 5-7., Bergen sentrum. Ombygging og nybygg. Godkjent Rammesøknad

Rolle : Prosjektansvarlig



Finnegårdsgaten Innfill

Tilbygg Prahlsvei, Bergen

2013-2015

Byggherre : Privat oppdragsgiver

Størrelse : 150m² nybygg

Prahlsvei 30, Bergen. Ny boenhet / tilbygg til eksisterende enebolig. Forprosjekt pågår.

Rolle : Prosjektansvarlig

Vetrilidsallmenningen 7.

Bergen sentrum

2012-

Byggherre : Privat oppdragsgiver

Størrelse : 150 m² ombygging

Ombygging av råloft til 4-roms leilighet med takterrasse.

Bygging pågår.

Rolle : Prosjektansvarlig

Deichmansgate 15, Oslo

2009-2011

Byggherre : Privat oppdragsgiver

Nybygg og ombygging. 7 nye leiligheter.

For Privat oppdragsgiver. Ferdigstilt høst 2012

Rolle : Prosjektmedarbeider

Kvartal B2, Florø

2009-2011

Byggherre : Privat oppdragsgiver

Størrelse : Ca. 3000 m²

Utbygging av kvartal B2, Florø sentrum. Skisseprosjekt for utvikling av nybygg for næring og bolig i tett bystruktur

Rolle : Prosjektansvarlig

Kvartal A3, Florø

2009-2011

Byggherre : Privat oppdragsgiver

Størrelse : Ca. 2200 m²

Utbygging av deler av kvartal A3, Florø sentrum.

Nybygg + parkering. Bolig og næringsformål.

Rolle : Prosjektansvarlig



Deichmansgate 15, Oslo

"Lysningen" Bergen

2006

Byggherre : Privat oppdragsgiver

Prosjektering av 35 leiligheter på Apeltun, Bergen.

Vinnerutkast i invitert konkurranse.

Rolle : Prosjektansvarlig medarbeider

Foredrag /innlegg

Innlegg i Nasjonal tettstadsutvikling 2009, Florø. Presentasjon av prosjektet Fugleskjærskaya, arbeidsmetode og intensjon.	2009
Innlegg i NAL Hyttekonferanse 2008, Bergen. Presentasjon av prosjektet Voss Fjellandsby, masterplan og landskapstilpassing.	2008

Verv

Arkitektbedriftene i Norge, Nestleder i Avtaleutvalget siden 2006	2015
Sensor Arkitektur (APP) for 3. klasse studenter ved Bergen Arkitektskole	2010
Jurymedlem i konkurransen om jubileumspaviljong for BAF sin 100 års-markering	2008
Opptakskomiteen for nye studenter ved Bergen Arkitektskole flere år.	2005
