

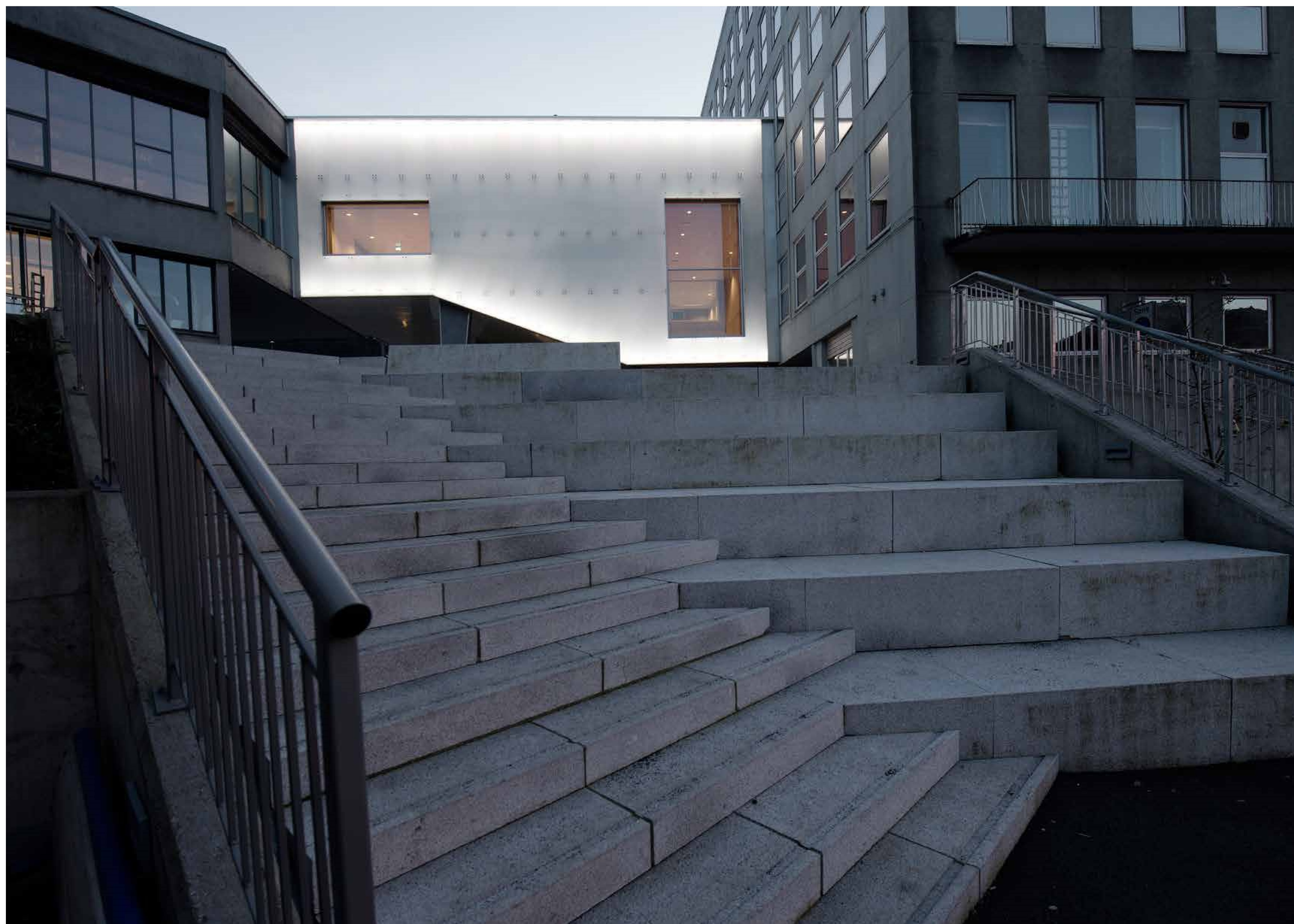

Mellombygget - skolens nye ansikt med ny hovedinngang mot Fjøsangerveien (Foto: Helge Skodvin)

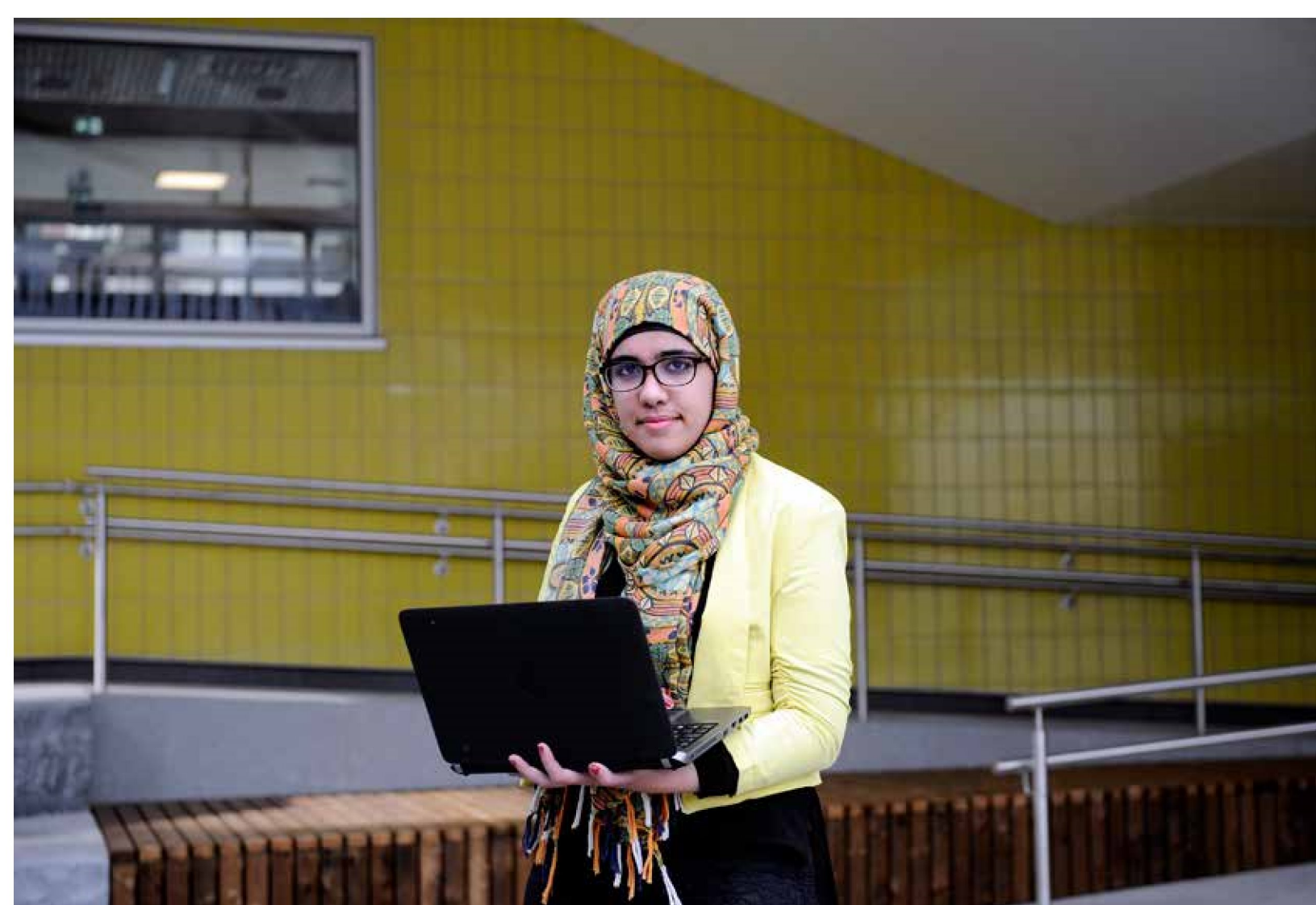

Mellombygget lyser opp den offentlige gangaksen



Mellombygget gir overdekning, trappeamfi danner oppholdssoner



Kunstnerisk utsmykning Bygg B, gult lyser opp og skaper sammenheng mellom byggene

# Årstad vgs

Årstad videregående skole oppgraderes til et tidsmessig skoleanlegg for videregående opplæring. Planlagt ferdigstilling for hele anlegget er satt til 2020. Prosjektering og bygging pågår parallelt med full undervisningsaktivitet. Nye koblinger mellom de tre eksisterende byggene samler byggene til ett anlegg.

- Ferdigstillelse: pågår til 2020
- Oppstart: 2009
- Sted: Danmarks plass, Bergen
- Byggherre: Hordaland fylkeskommune
- Areal: 29 000 m<sup>2</sup> eksisterende, 3600 m<sup>2</sup> nybygg
- ARK: Origo Arkitektgruppe as
- LARK: Smedsvig Landskapsarkitekter AS

Mellombygget, som er nominert til Bergen kommunes Arkitektur- og byformingspris 2014, danner skolens nye hovedinngang. Det binder sammen Bygg A og B, og tilrettelegger nye utearealer for skole og nabolag. Plangrepet gir bedre kontakt internt i skoleanlegget, med muligheter for fleksibel bruk av læringsarealene.

## Utgangspunkt

Bygningsanlegget har tre eksisterende bygg med et samlet eksisterende bruttoareal på ca. 29.000 m<sup>2</sup>. Samlet nybygg er på ca. 3600 m<sup>2</sup>, hvorav mellombygget utgjør 535 m<sup>2</sup>. Bygg A er fra 1963, Bygg B fra 1969, og Bygg C fra 1977. Skolen vil ved ferdigstilling tilrettelegge 1300 elevplasser innen yrkesrettet utdanning.

Beliggenheten ved Danmarks plass gir utfordringer knyttet til luftforurensing og støy fra biltrafikken. Skolens uteareal er arealmessig begrenset, med mye asfalt og lite sol. Oppgraderingen skal gi skolen ny profil og tidsmessige undervisningsarealer.

## Overordnet idé

Prosjektet har intensjoner om åpenhet og oversikt; viktige prinsipper for skolemiljøet og for trygge, offentlige omgivelser. De eksisterende byggene har individuelle arkitektoniske uttrykk som søkes rendyrket i interiør og eksteriør. Ulikheten gir mangfold på campus, og forenkler den geografiske orienteringen.

Samtidig som eksisterende byggs særpreg opprettholdes, tilføres nye gjennomgående tema: gult ute, trespiler, kokksgrått og oransj inne. "Magisk plan" er introdusert som et innendørs strøk gjennom skoleanlegget (se illustrasjon). Planet knytter sammen skolens viktige fellesarealer; kantine, bibliotek/studiesenter, auditorium og gymsal.

## Mellombygget

Mellombygget danner ny, universelt utformet hovedinngang og annonserer skolen mot Bybanen og Fjøsangerveien. Det kobler samme Bygg A og B med et nytt amfi fra aula/kantine i Bygg A til bibliotek og auditorium i Bygg B. Utomhusanlegget danner steder for opphold og adkomst til gårdsplassen.

Mellombygget har et særegent uttrykk som står i kontrast til de eksisterende byggene. Bygget danner overdekning for gårdsplassen. Takterrassen gir et viktig supplement til skolen, med sol og fritt utsyn. Glassvolumet hviler på gule vegger og skråsøyler i betong. Glassflatene reflekterer nabobyggene, og fasadebelysningen understreker stedet og det offentlige gangdraget. I interiørene er det lagt vekt på kontakt med utsituasjonen og klart definerte rom. Gjennomslag i fasade Bygg A ferdigstilles i 2016.



Takterrassen gir elevene sollys og utsyn mot Ulriken

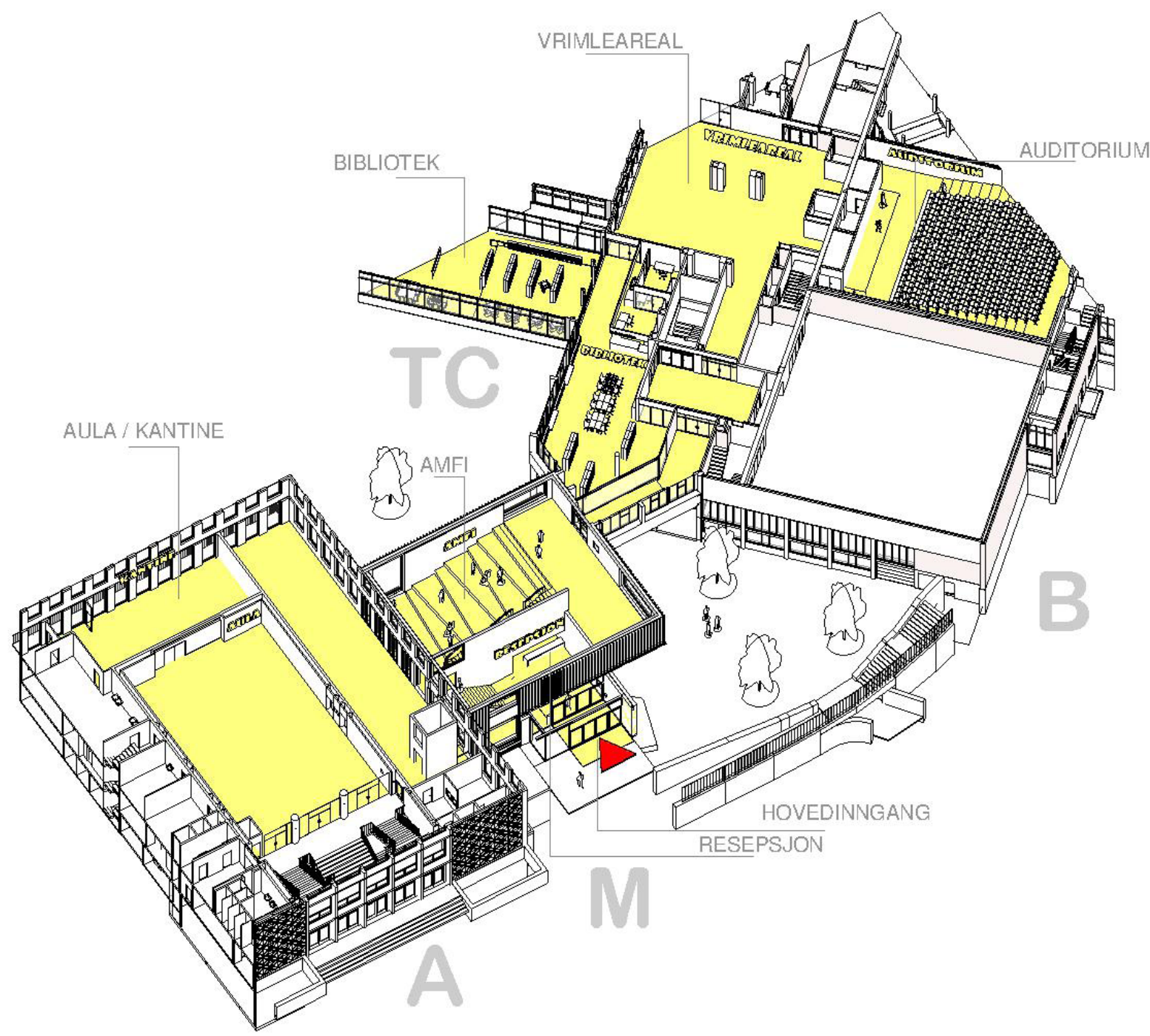

Lanterne i mørket



Oppholdssone i korridor

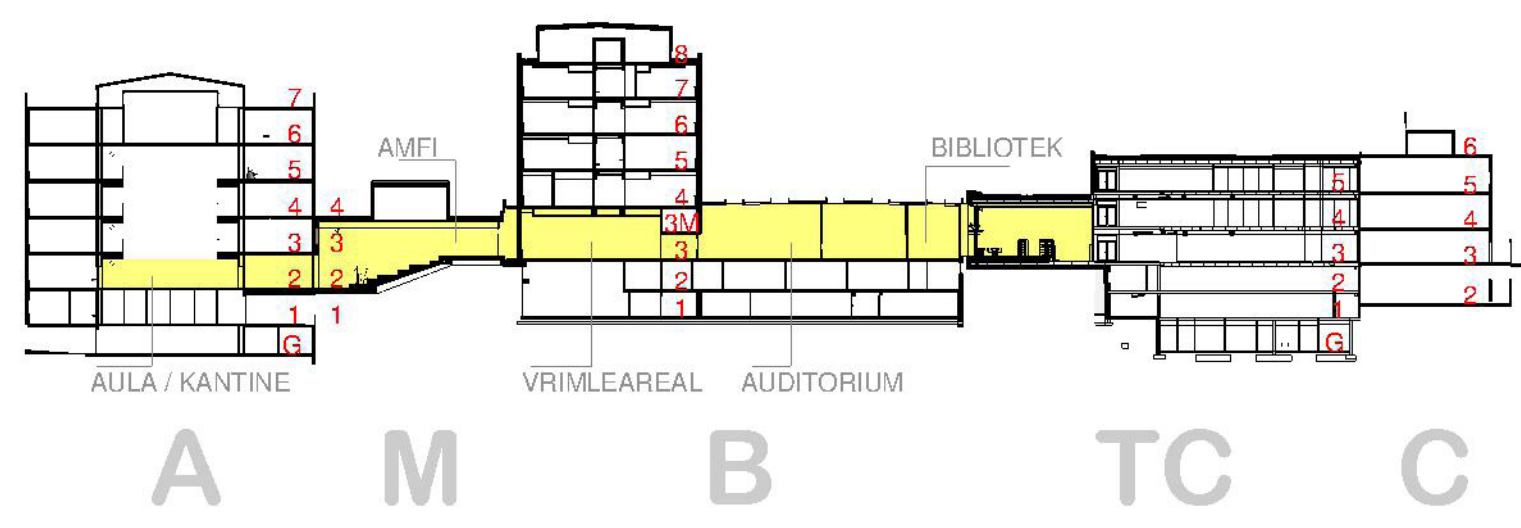

Illustrasjon: Magisk plan



Automasjonsverksted - gult gjennomgangstema

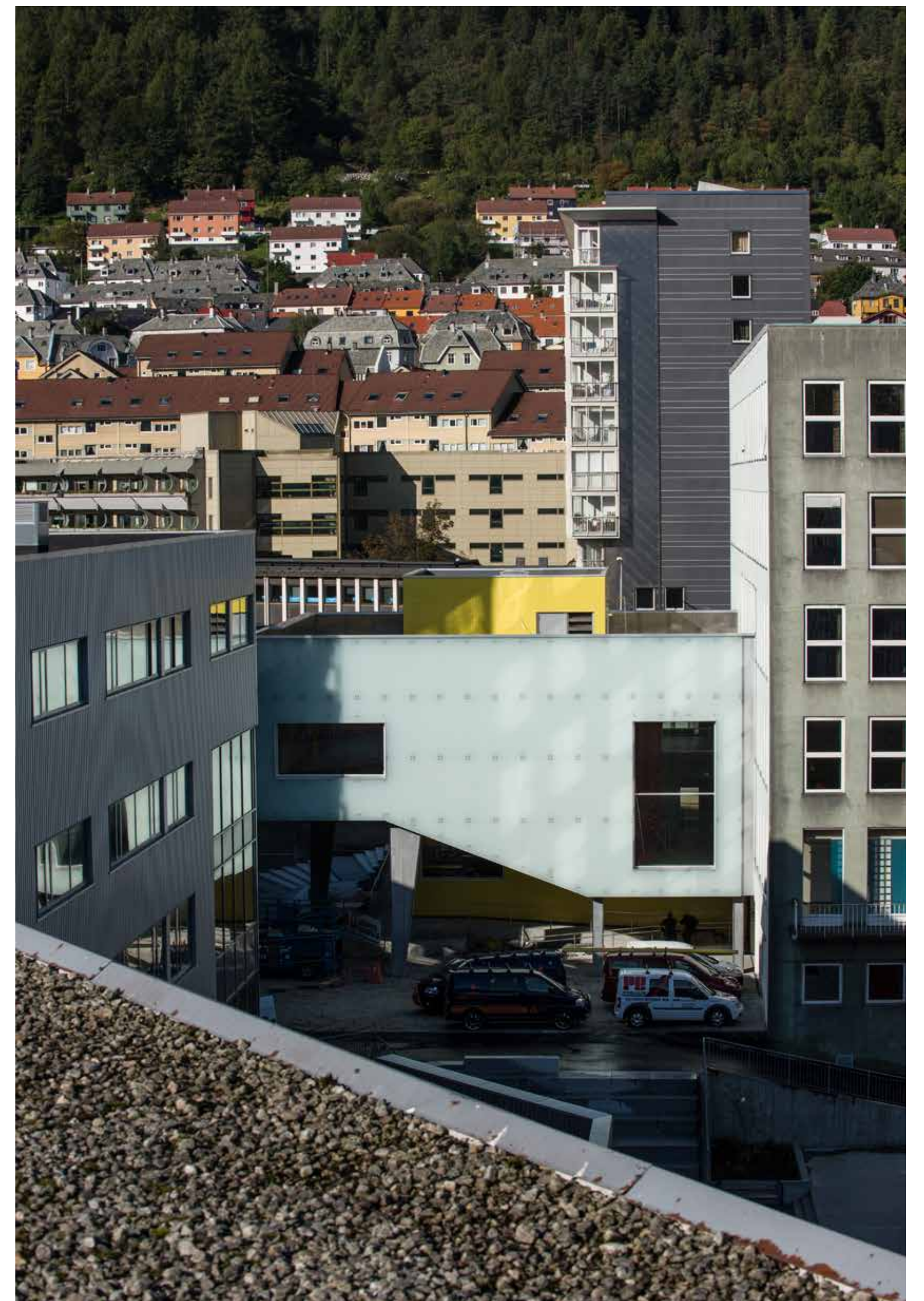

Formen avspeller funksjonen: amfiet knytter sammen Bygg A og Bygg B



Amfiet gir kontakt mellom byggene, gjennomslag fasade bygg A gjenstår

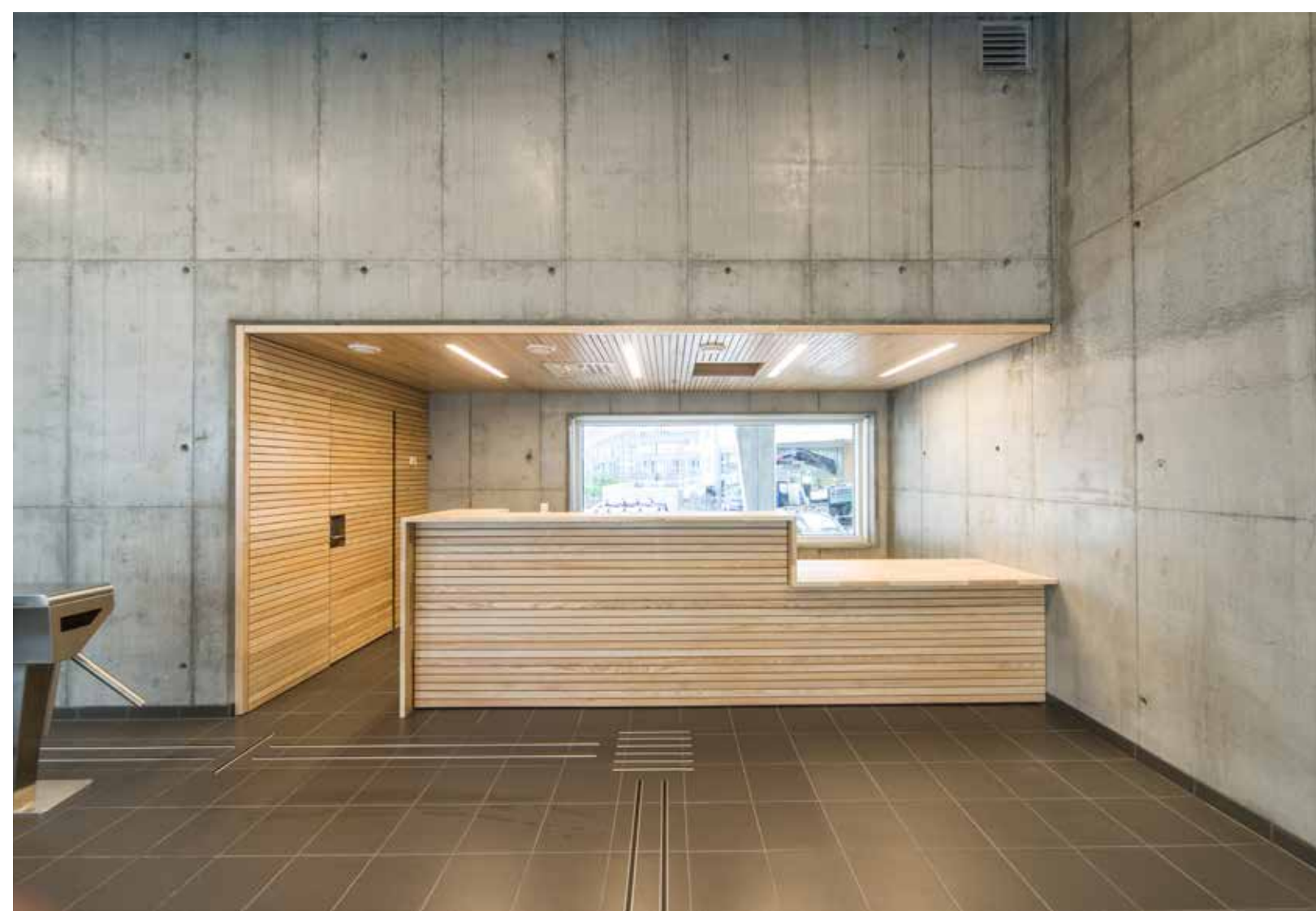

Resepsjon hovedinngang