

## Avtale om overtaking av hovudvassleidning

1. Parter: Meland kommune, org nr 951 549 770 og Skurtveit vasslag
2. Meland kommune overtar vederlagsfritt Skurtveit vasslag sin hovudvassleidning på Skurtveit. Vassleidninga består av ca 450 m PEL røyr av dim 75 mm, og ca 100 m PEL røyr av dim 50 mm. Leidningstrasè er vist på vedlagt kart.
3. Kommunen pliktar og utføre naudsynt ettersyn og vedlikehald av leidninga. Kommunen vil inngå avtale med den enkelte grunneigar om rett til tilkomst og vedlikehald av leidninga.

Stad og dato:.....

Feldraug 10/3-2014

for Skurtveit Vasslag

Gjønna Skurtveit

MELAND KOMMUNE  
Plan, utbygging og kommunalteknikk  
Meland kommune

Army Perstesen  
Sektorsjef teknisk

# SITUASJONSKART

Gnr/Brnr:  
Adresse: Skurtveit  
Eigar/søkar:

Kvalitet :

Målestokk: 1:2300  
Dato: 07.03.2014



MELAND  
KOMMUNE



Gjeldande plan :  
Planformål :

Vår referanse:

Sign. ....

- |  |                        |  |            |
|--|------------------------|--|------------|
|  | Gjerde                 |  | Bolighus   |
|  | Usikker eigedomsgrense |  | Andre bygg |
|  | Målt eigedomsgrense    |  |            |

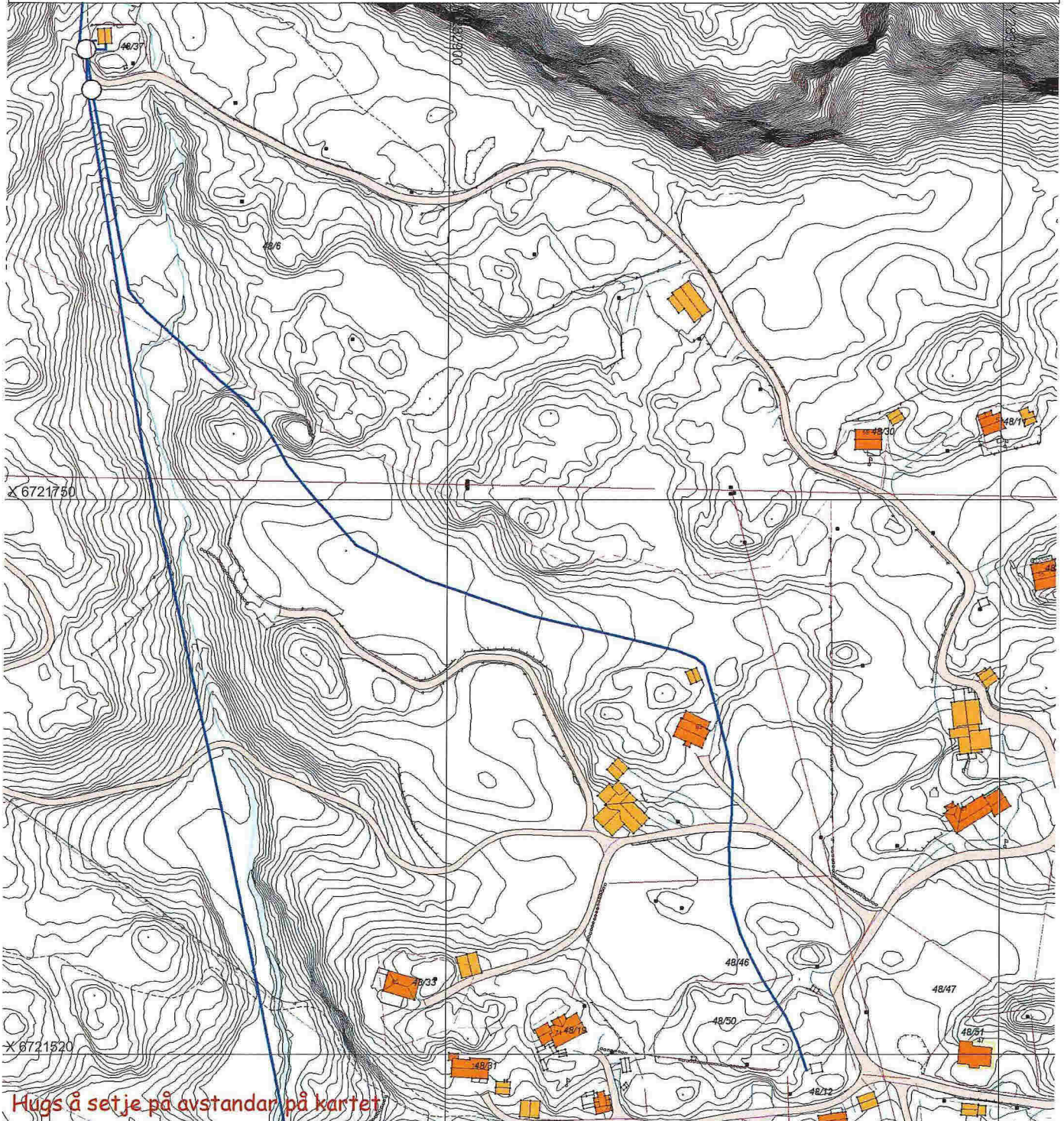

# SITUASJONSPLAN

Tiltak

Underskrift Situasjonsplan

Dato