

---

**Fra:** Tore Johan Erstad  
**Sendt:** 13. mai 2015 12:33  
**Til:** 'frodetufte55@live.no'  
**Kopi:** Marius Flemmen Knudsen  
**Emne:** VS: gbnr 27/255 - Vedr løyve til grunn- og terrengarbeid.

Hei Frode Tufte,

Jeg viser til din henvendelse til Meland kommune vedr arbeidene på ovennevnte eiendom. Vedlagt følger korrespondanse med ansvarlig søker til din orientering. Jeg videresender også – i en separat epost – orientering fra entreprenøren.

På bakgrunn av den orientering som er gitt fra ansvarlig søker og entreprenør, samt reguleringsplanen og byggetillatelsen fra kommunen, ser administrasjonen ikke grunn til å følge opp saken ytterligere nå. De arbeidene som gjennomføres er i samsvar med tillatelsen fra kommunen og reguleringsplanen for eiendommen.

Med venleg helsing  
Tore Johan Erstad  
Konsulent, byggesak  
E-post: [Tore.Johan.Erstad@meland.kommune.no](mailto:Tore.Johan.Erstad@meland.kommune.no)

**Fra:** Arne Brandsdal [<mailto:arne.brandsdal@gmail.com>]  
**Sendt:** 11. mai 2015 10:37  
**Til:** Tore Johan Erstad  
**Emne:** Re: gbnr 27/255 - Vedr løyve til grunn- og terrengarbeid.

Tore Johan Erstad

Har vært på befaring på tomten med tiltakshaver vedrørende Frode Tufte sin bekymring knyttet til om de pågående arbeidene kan ha negativ påvirkning på vassdraget som går over gbnr 27/235. Ut ifra mine observasjoner kan jeg ikke se at det er noe grunnlag for bekymring. Tomten var ikke synlig forurenset og det var ingen form for avfall eller andre elementer og vannet i bekken var rent og klart. Hele eiendommen var avstengt med anleggsgjerde.

Det var en del vannansamling inn mot fjellskråningen mot sørvest på grunn av utgraving av jord som skal erstattes med naturstein og komprimeres opp i høyde med den opprinnelige bekken, for deretter på legge bekken i rør.

Bekken som går over eiendommen har sitt utspring fra tilliggende myrområde som er regulert til næring, og er av en slik karakter at fisk ikke kan etablere seg. For å hindre at eventuelle forurensninger i forbindelse med anleggsarbeidet ikke skal følge bekken videre nedover mot sjøen vil tiltakshaver etablere lense for oppsamling. Jeg anser dette som tilstrekkelig slik at naturen ikke blir unødvendig skadelidende.

Redegjørelse per mail fra tiltakshaver videresendes til Dere.

Med vennlig hilsen  
Arne Brandsdal  
tlf 900 84178

4. mai 2015 kl. 13.50 skrev Tore Johan Erstad <[Tore.Johan.Erstad@meland.kommune.no](mailto:Tore.Johan.Erstad@meland.kommune.no)>:

Hei Byggmester Arne Brandsdal:

Jeg viser til dagens telefonsamtale og til grunnarbeider på ovennevnte eiendom, som dere er ansvarlig søker for. Administrasjonen har mottatt en forespørsel fra Frode Tufte, hvor det gis uttrykk for bekymring knyttet til om de pågående arbeidene kan ha negativ påvirkning på vassdraget som går over gbnr 27/235. Se bilde til illustrasjon:

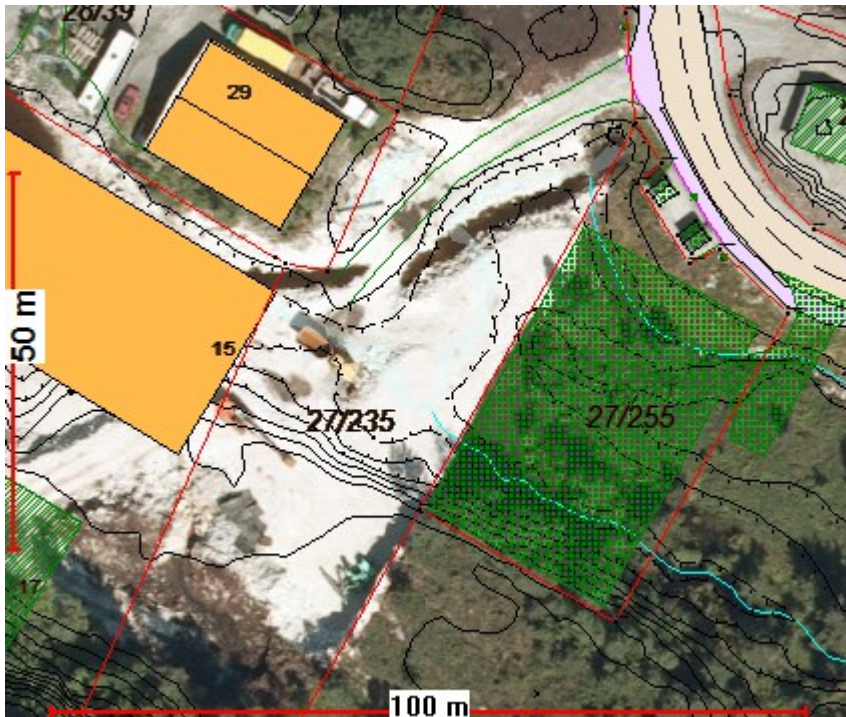

Tillatelsen fra kommunen er gitt under forutsetning av at tiltaket utføres i samsvar med plan- og bygningsloven og bestemmelser gitt i medhold av denne, dersom ikke uttrykkelige unntak er fastsatt. Med henvisning til pbl §§ 28-8 og 29-10, jf TEK10 § 8-3 (naturmangfoldloven), ber vi om tiltakshavers kommentar til forespørselen fra Tufte. Jeg understreker at administrasjonen har

ikke konstatert at tiltaket utgjør et forhold i strid med naturmangfoldloven, men ønsker i første omgang tiltakshavers kommentar til den bekymring Tufte har uttrykt.

Med venleg helsing

Tore Johan Erstad

Konsulent, byggesak

E-post: [Tore.Johan.Erstad@meland.kommune.no](mailto:Tore.Johan.Erstad@meland.kommune.no)

--

mvh

Eiendomsøkonomi AS  
Arne Brandsdal  
tlf 900 84 178