

Fase: Byggemelding	Tilskrevet: Walde Bolig AS	Revisjonsdato: ####
Arkitekt, Ansvarlig søker: TysseLand Arkitektur AS, Strandgaten 50, 5004 Bergen, Tlf. 55 30 26 26, www.TyArk.no	Prosjekt: Mjåtveitmarka B164, Mjåtveitmarka B16, 5018 Frishaug.	Revisjon nr.: ####
Prosjektnr.: 1304	Tegningsnr.: B20-01	Dato: 28.05.2013
Type tegning: Plan 1etg	Målestokk: 1:100, 1:500	Målestokk: 1:100, 1:500

*Terrengsnitt erstattet av snitteikninger daterett 11.7.2014.*

MELAND KOMMUNE  
 Godteke 14.7.2015  
 Saksnr. DUT-244/2015  
 Sakshandsamar e.f. BJB  
 \* Ikke målestokkholdig

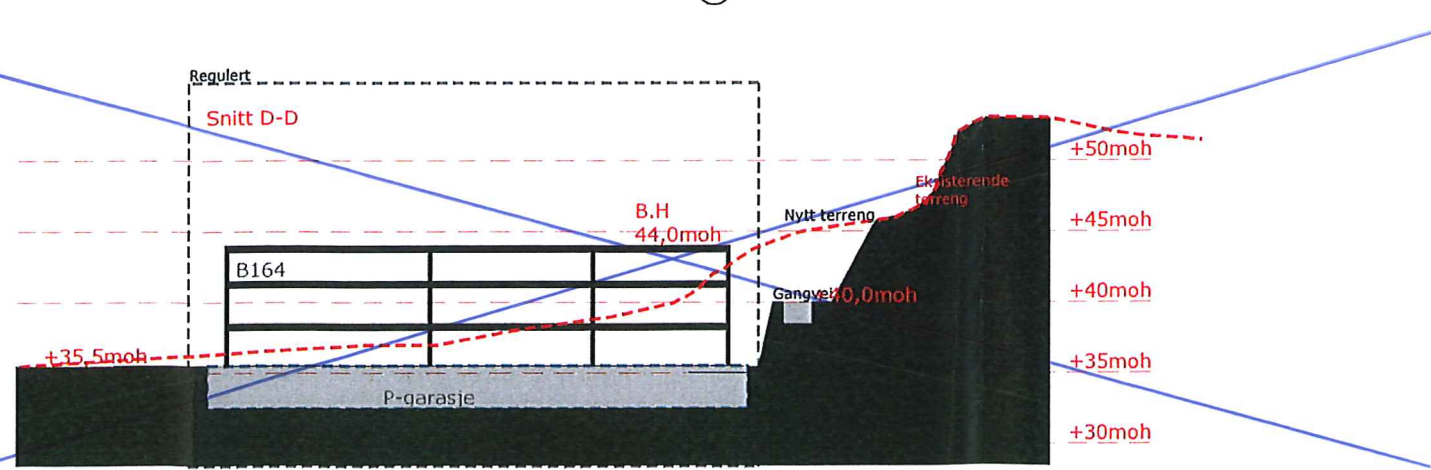
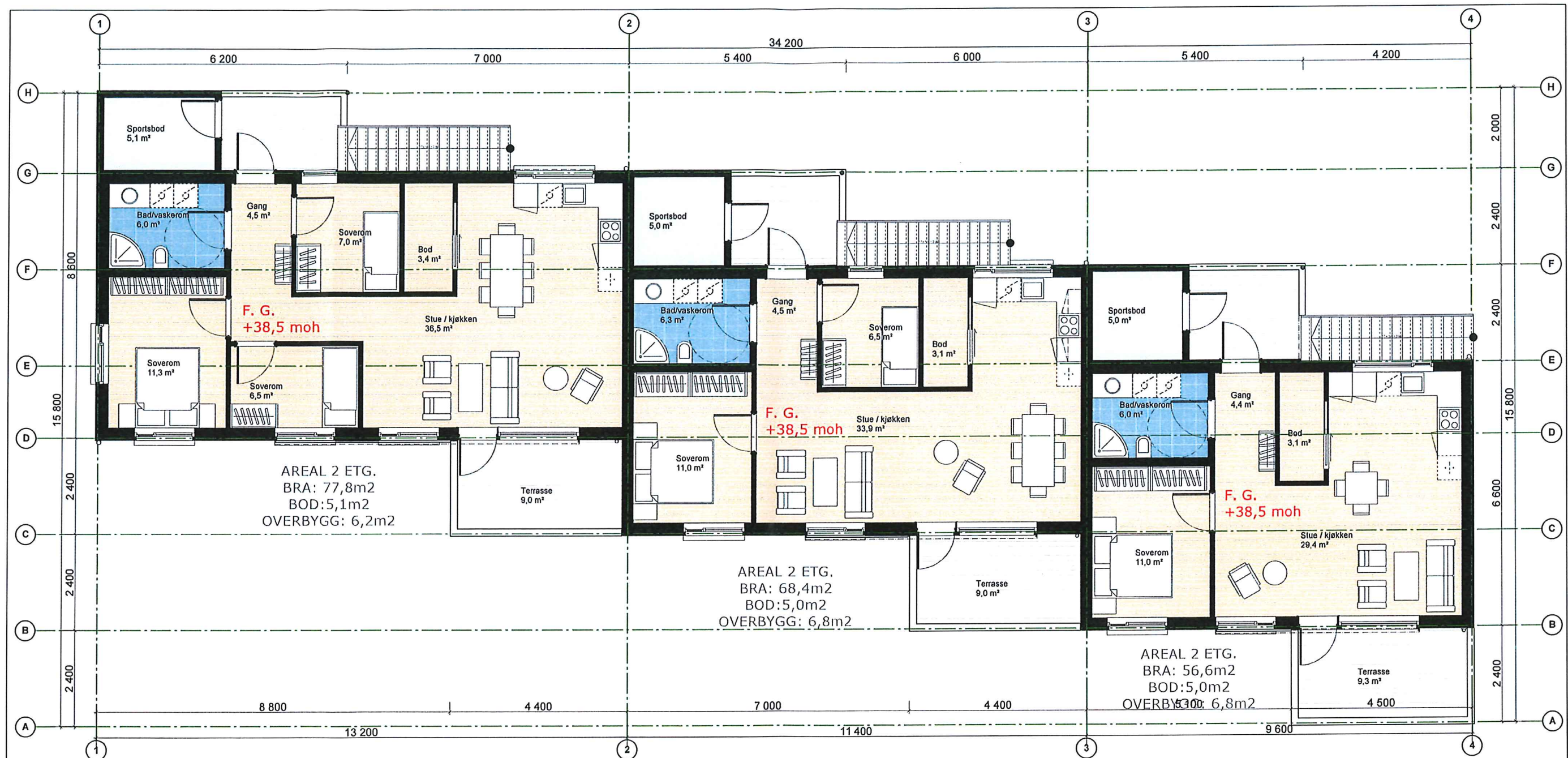

B164 F-F terrengsnitt 1:500  
 Terrangsnitt erstatta av snitteilninger dagsett 11.7.2014

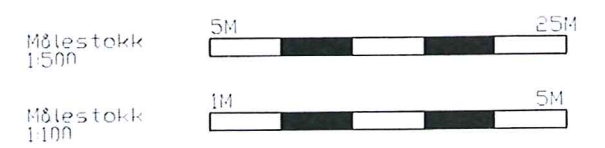

Fase: Byggemelding		Tilraskhaver: Walde Bolig AS		Revisjonsdato: ####	
Arkitekt, Ansvarlig søker: Tyssejland Arkitektur AS Strandgaten 50 5004 Bergen Tlf. 55 30 26 26 www.TyArk.no		Prosjekt: Mjåtveitmarka B164 Mjåtveitmarka B16, 5918 Frøhaug.		Revisjon nr.: ####	
Prosjekt nr.: 1304		Tegningsnr.: B20-02		Dato: 28.05.2013	
Type tegning: Plan 2etg		Målestokk: 1:100, 1:500		Kontroll prosjekt	



MELAND KOMMUNE  
 Godteke 14.7.2015  
 Saksnr. DNT-244/2015

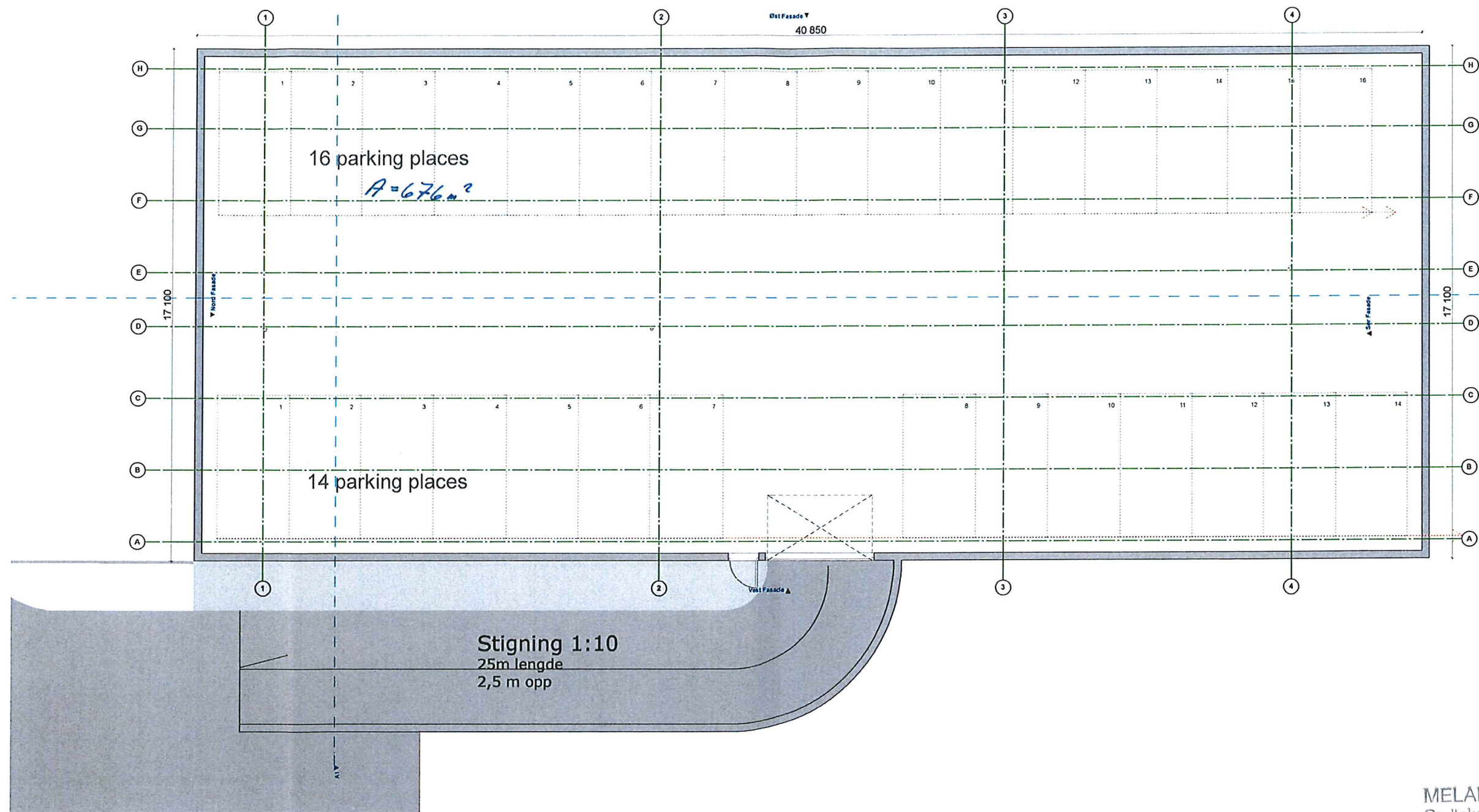

Sakshandsamar e.f. BJB  
 \* Ikke målestokkholdig

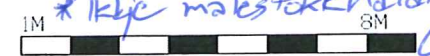

MELAND KOMMUNE  
 Godteke 14.7.2015  
 Saksnr. DNT-244/2015  
 Sakshandsamar e.f. BJB  
 \* Kjøl målestokkholdig

Målestokk  
 1:150



Fase: Byggemelding		Tilakshaver: Walde Bolig AS		Revisjonsdato: ###	
Arkitekt, Ansvarlig søker: Tysseland Arkitektur AS Strandgaten 50 5004 Bergen Tlf. 55 30 26 26 www.TyArk.no		Prosjekt: Mjåtveitmarka B164 Mjåtveitmarka B16, 5018 Freløhaug.		Revisjon nr.: ###	
				Form: Mjåtveitmarka B16 Byggemelding 1:150	
		Dato: 28.05.2013		Målestokk: 1:150	
		Prosjektnr.: 1304		Tegningsnr.: A20-03	
		Type tegning: garasje		Sign.: TT	
				Kontroll: TT	