

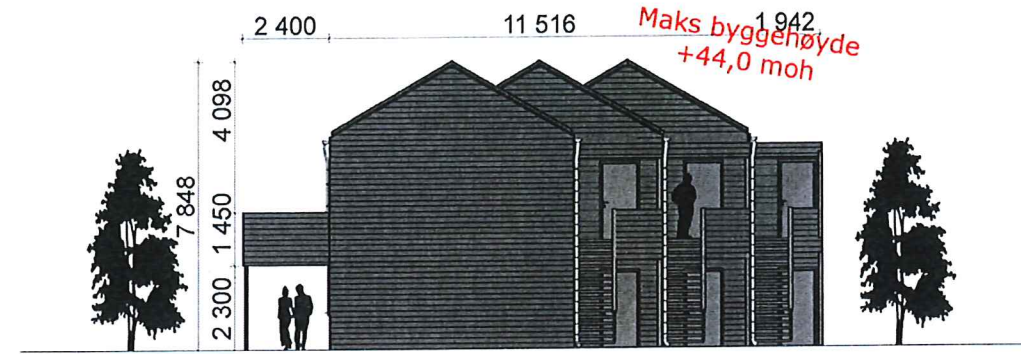

B164 Øst Fasade 1:200



B164 Sør Fasade 1:200



B164 Vest Fasade 1:200

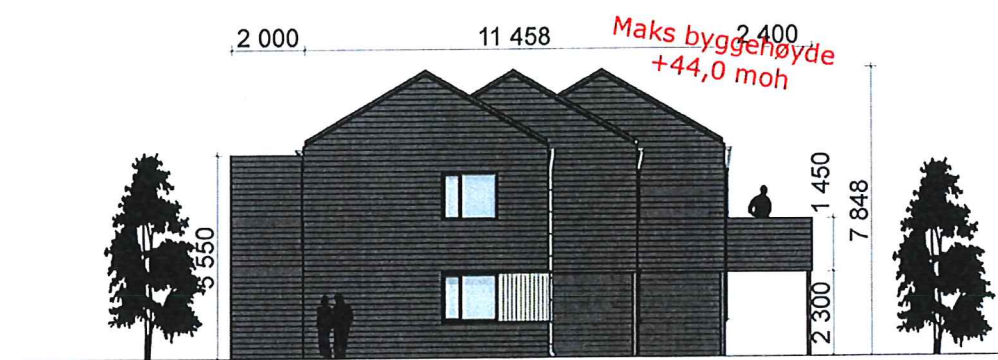

B164 Nord Fasade 1:200

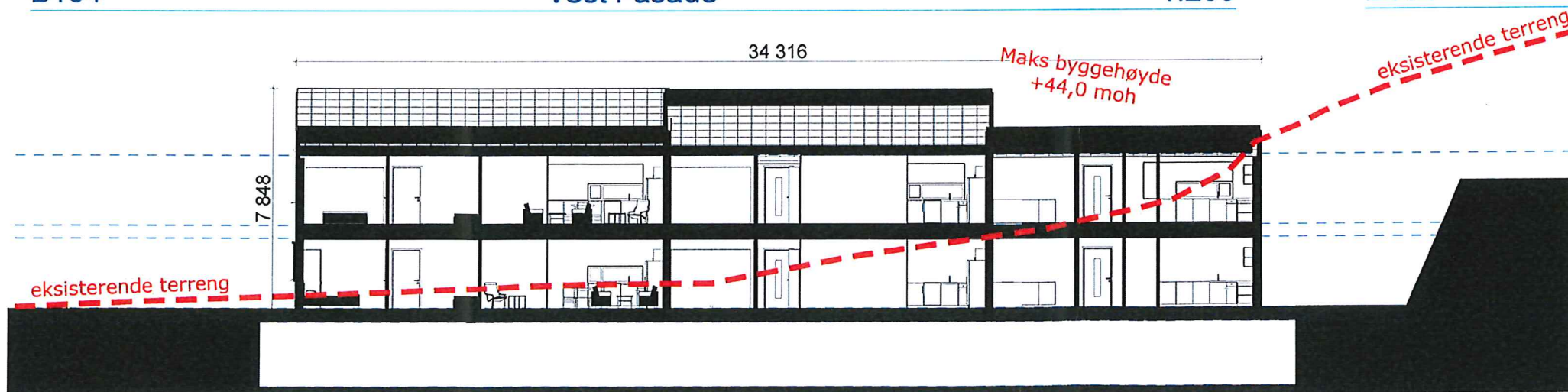

B164 A2 Snitt 1:200

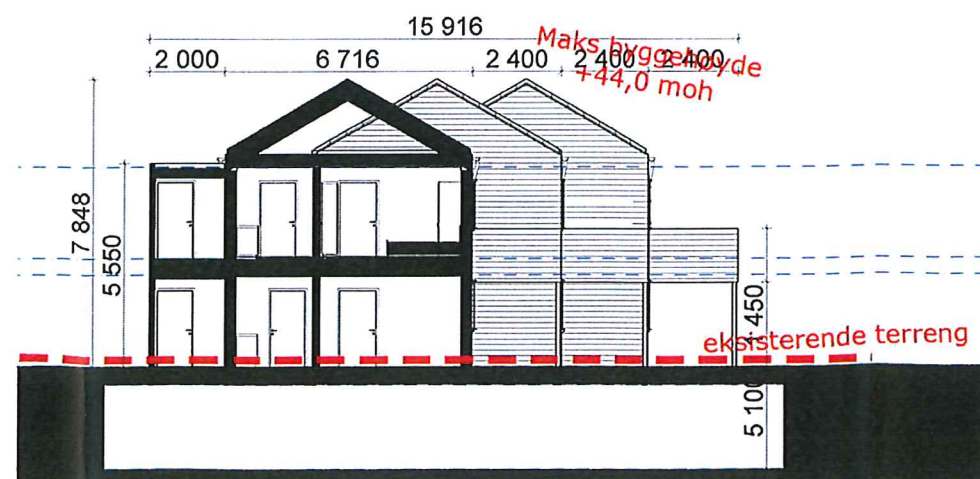

B164 A1 Snitt 1:200

MELAND KOMMUNE
Godteke 14.7.2015
Saksnr. DNT-249/2015

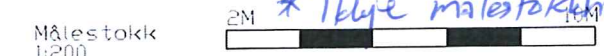

Sakshandsamar e.f. BJS
* Ikke målestokkholdig

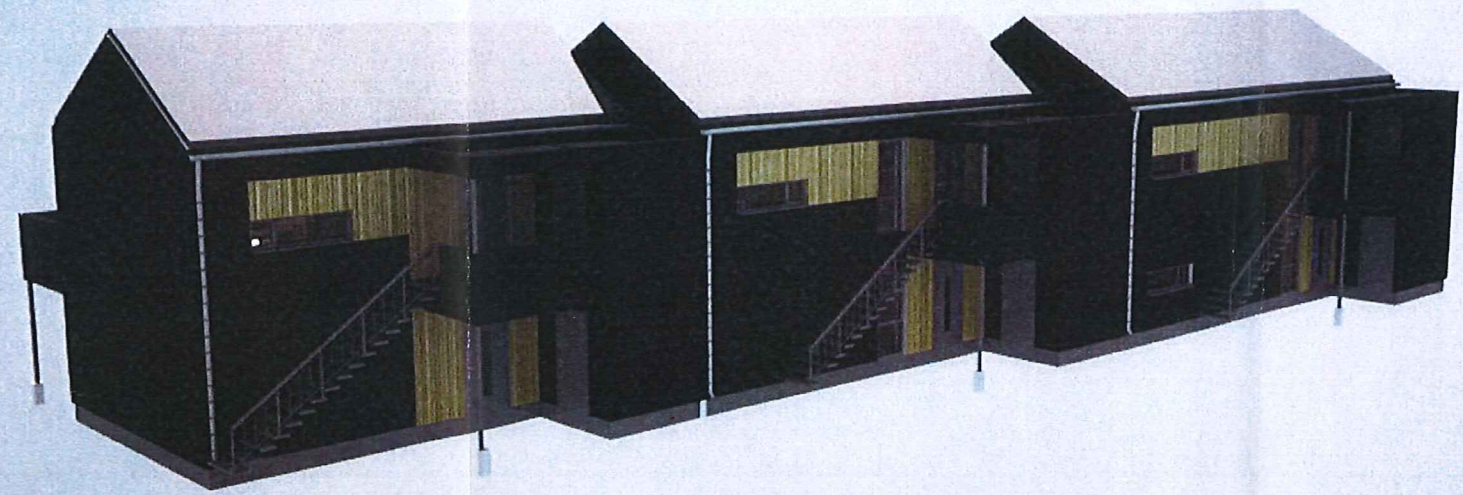
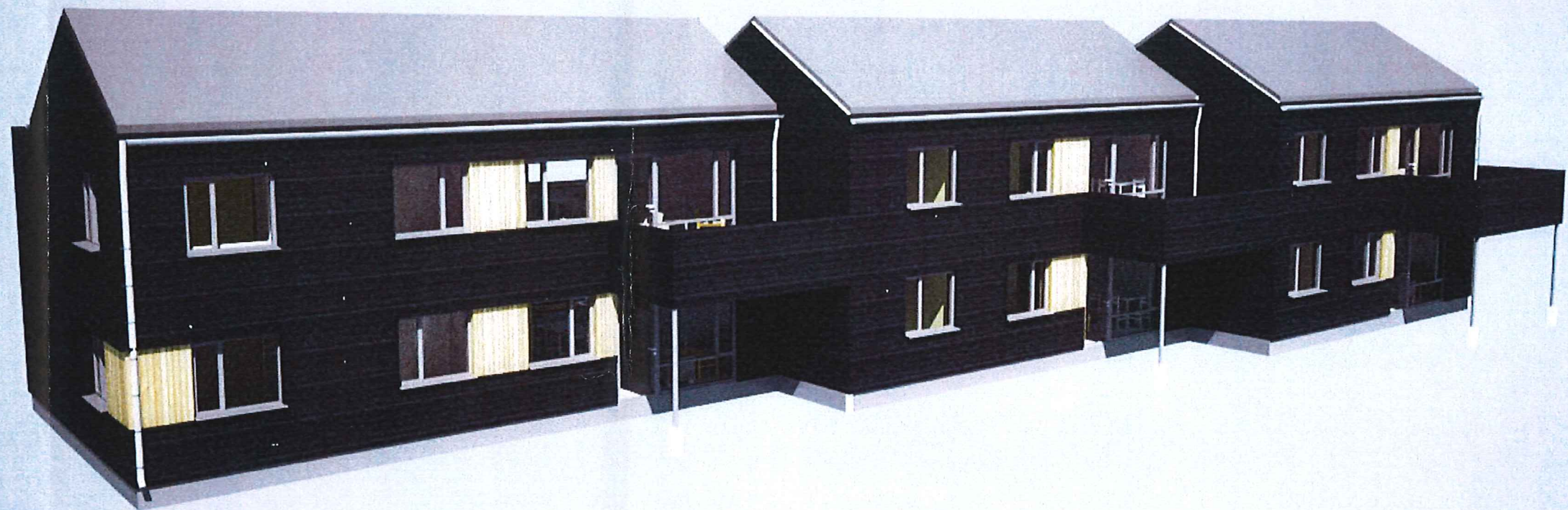

Fase: Byggemelding		Tiltakshaver: Walde Bolig AS		Revisjonsdato: ####	
Arkitekt, Ansvarlig søker: Tysseland Arkitektur AS Strandgaten 50 5004 Bergen Tlf. 55 30 26 26 www.TyArk.no		Prosjekt: Mjåtveitmarka B164 Mjåtveitmarka 016, 5018 Frohøeg.		Revisjon nr.: ####	
Prosjekt nr.: 1304		Tegning nr.: B40-01		Date: 28.05.2013	
Type tegning: Fasader		Sign.: TT		Kontroll: TT	



MELAND KOMMUNE
 Godteke 14.7.2015
 Saksnr. DN-244/2015
 Sakshandsamar e.f. TT
 * Ikke målestokkholdig

Fase: Byggemelding		Tilskjever: Walde Bolig AS		Revisjonsdato: ####	
Arkitekt, Ansvarlig søker: Tysseland Arkitektur AS Strandgaten 50 5004 Bergen Tlf. 55 30 26 26 www.TyArk.no		 N		Revisjon nr.: ####	
Prosjekt: Mjåtveitmarka B164 Mjåtveitmarka B16, 5016 Frokhaug.				Plan: Mjåtveitmarka B16 Byggemelding 1:500 Dato: 28.05.2013 Målestokk: Kontroll prosjekt Sign.: Kontroll TT TT	
		Prosjektnr.: 1304	Tegningnr.: B40-02	Type tegning: 3D illustrasjoner	