

D-1

### SITUASJONSKART

Gnr/Bnr: 10/45, 69  
Adresse: Holsbergstien  
Eigar/søkar: Kvalitetshjem AS



MELAND  
KOMMUNE







Kvalitet : FKB-B

Målestokk: 1:500  
Dato: 13.04.2015

Gjeldande plan : Reguleringsplan  
Planformål : Bustad/fritidsbustad

Vår referanse: PAS

-  Gjerde
-  Usikker eigedomsgranse
-  Målt eigedomsgranse
-  Bolighus
-  Andre bygg

Sign. ....

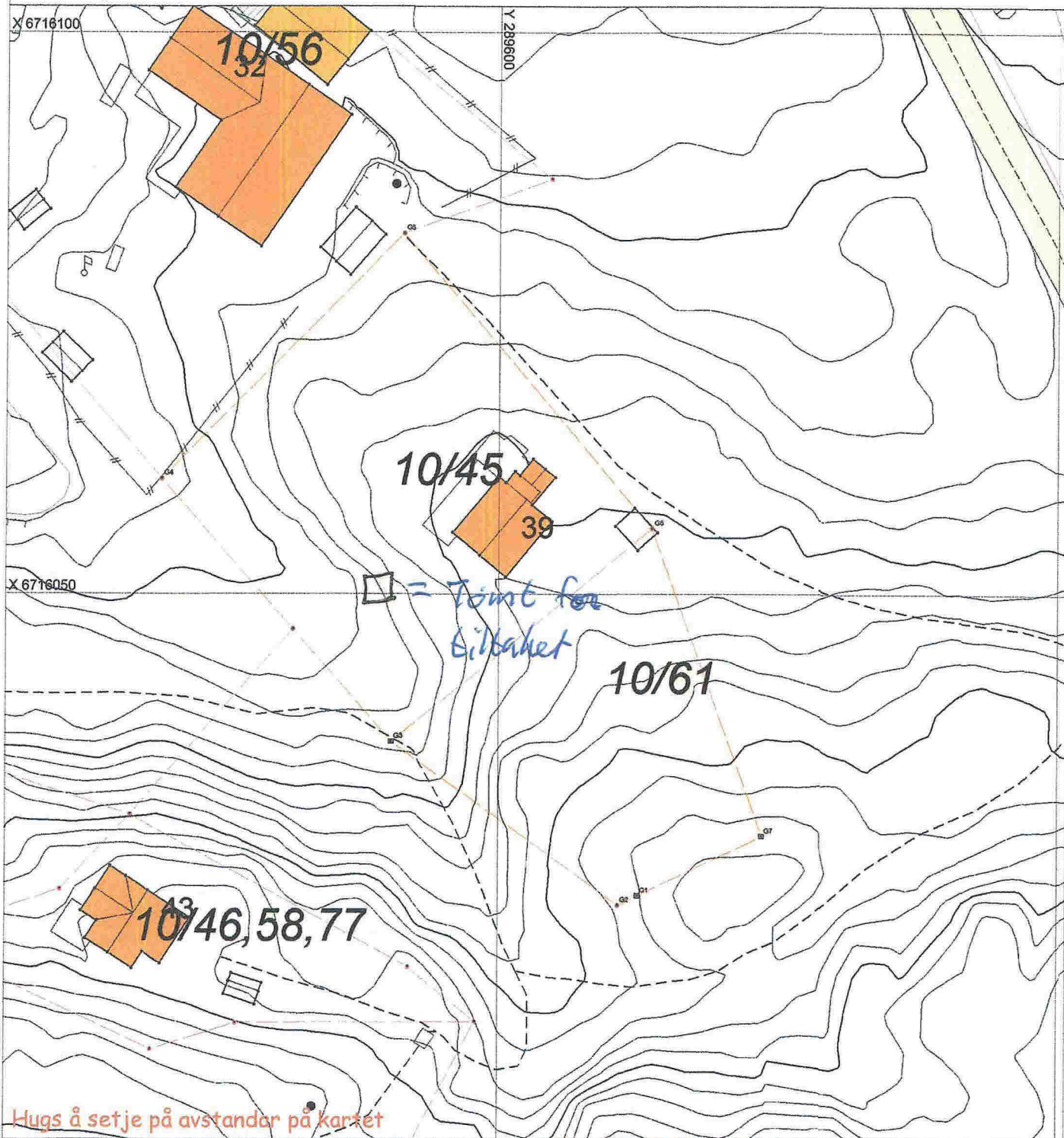

Hugs å setje på avstandar på kartet

### SITUASJONSPLAN

 Tiltak

*Knut Henanger 13/4-15*  
Underskrift Situasjonsplan Dato



SITUASJONSPLAN

GNR.10, BNR.45/61, HOLBERGSTIEN, MELAND KOMMUNE

OK GULV: KOTE +62,4

FOR TERRENG OG MURPROFILER SE TEGNINGSNR.

55315023A02, A03 OG A04.

*Knut Henningsen 14/4-15*

DATE/SIGN	NOTE! * PART OF DRAWING MAY NOT BE SHOWN IN SCALE * DO NOT TAKE MEASURES ON DRAWING * ONLY RELAY ON GIVE DIMENSIONS	ACCORDING TO INTERNATIONAL LAWS, THIS DRAWING IS THE PROPERTY OF ARKOCONSULT AS. THE DRAWING CAN NOT BE USED, MADE PUBLIC OR HANDED OVER TO A THIRD PART WITHOUT OUR WRITTEN CONSENT. ANY INFRINGEMENT WILL LEAD TO LEGAL PROCEEDINGS.	
	KVALITETSHJEM, 3 MANNSBOLIG GNR.10/45 OG 61, MELAND	REVISION/DATE:	
REV. DESCRIPTION	SITUASJONSPLAN	PROJECT NO.: 2015023	
	 ARKOCONSULT AS, Postboks 103, 5291 Valest.f. Tel.: 56390003 - Fax.: 56191130 - Mob.: 93241511 Mail: post@arkoconsult.no - Org.nr.: 997089782 MVA	DRAWING NO.:	
		55315023A01	
	SCALE: 1:500	FORMAT: A3	
	DRAWN: LAH	DATE: 20.03.15	
	CHECKED: PKT	DATE: 20.03.15	

D-3

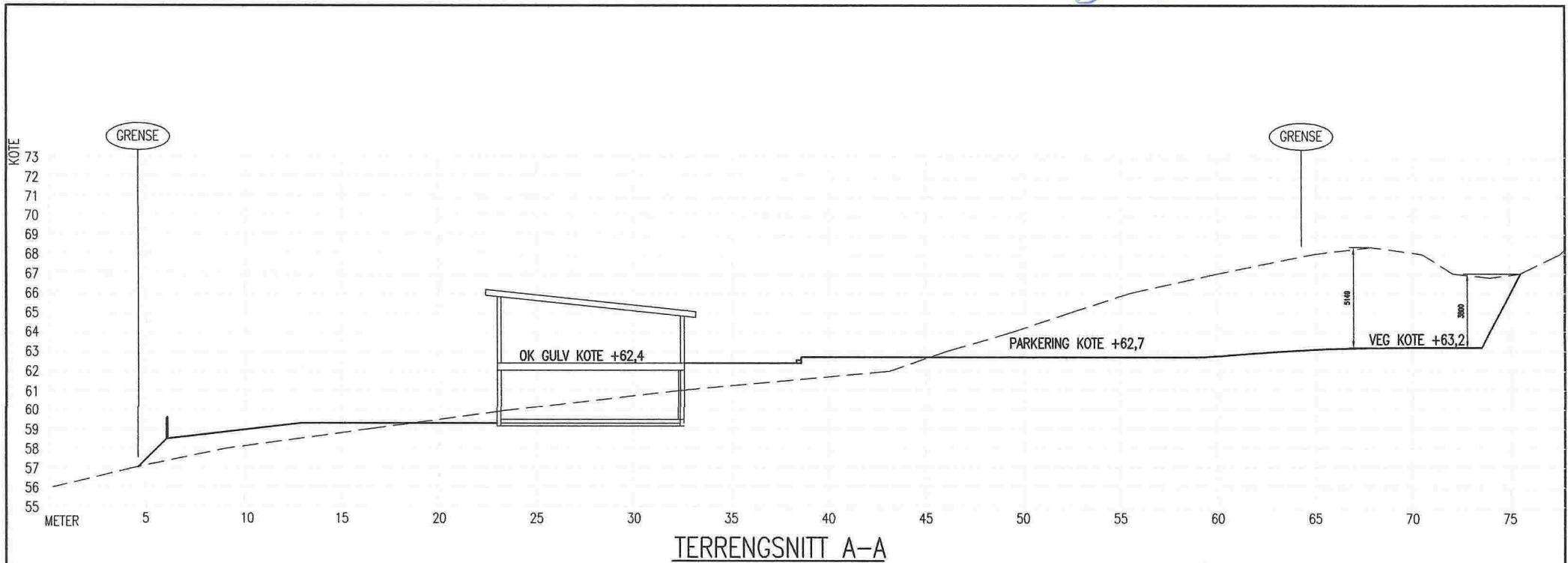

TERRENGSNITT A-A

REV/DESCRIPTION	<p>OBS!</p> <ul style="list-style-type: none"> <li>* TEGNINGEN KAN PRINTES I FEIL SKALA</li> <li>* IKKE TA MÅL DIREKTE PÅ TEGNING</li> <li>* BRUK BARE OPPGITTE MÅL</li> </ul>	<p>I HENHOLD TIL LOWVERK ER DENNE TEGNINGEN ARKOCONSULT AS SIN EIENDOM. DENNE TEGNINGEN KAN IKKE BLI BRUKT, OFFENTLIGGJORT ELLER GIS VIDERE TIL TREDJEPART UTEN VÅRT SKRITLIGE SAMTYKKE. OVERTREDELSE AV DETTE KAN SØKSMÅL.</p>	
	<p>KVALITETSHJEM, 3 MANNSBOLIG GNR.10/45 OG 61, MELAND</p>	<p>REVISION/DATE:</p> <p>PROJECT NO.: 2015023</p>	
<p>TERRENGPROFILER A-A</p>	<p>DRAWING NO.:</p> <p>55315023A02</p>		
<p>arkoconsult</p> <p>ARKOCONSULT AS, Postboks 103, 5291 Valest.f. Tel.: 56390003 - Fax.: 56191130 - Mob.: 93241511 Mail: post@arkoconsult.no - Org.nr.: 997089782 MVA</p>	SCALE: 1:200	FORMAT: A3	
	DRAWN: PKT	DATE: 20.03.15	
	CHECKED: LAH	DATE: 20.03.15	

D-4.

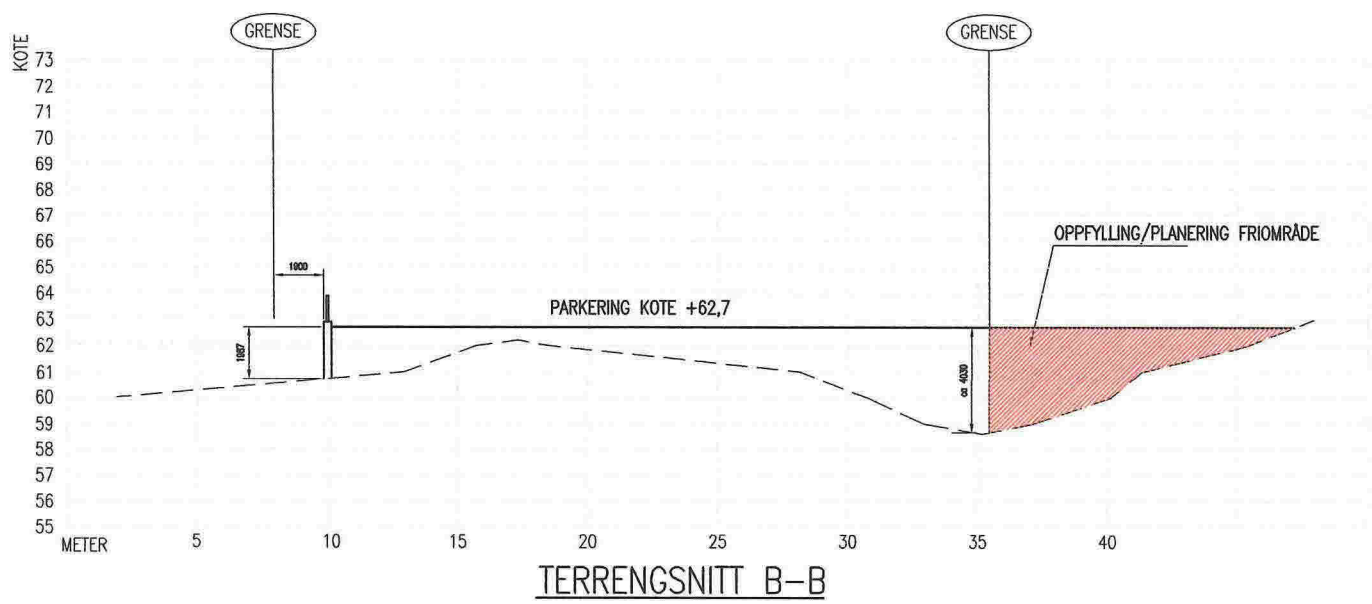

DATE/SIGN	<p>OBS!</p> <ul style="list-style-type: none"> <li>* TEGNINGEN KAN PRINTES I FEIL SKALA</li> <li>* IKKE TA MÅL DIREKTE PÅ TEGNING</li> <li>* BRUK BARE OPPGITTE MÅL</li> </ul>	<p>I HENHOLD TIL LOWERK ER DENNE TEGNINGEN ARKOCONSULT AS SIN EIENDOM. DENNE TEGNINGEN KAN IKKE BLI BRUKT, OFFENTLIGGJORT ELLER GIS VIDERE TIL TREDJEPART UTEN VÅRT SKRITLIGE SAMTYKKE. OVERTREDELSE AV DETTE KAN SØKSMÅL.</p>
	<p>KVALITETSHJEM, 3 MANNSBOLIG GNR.10/45 OG 61, MELAND</p>	<p>REVISION/DATE:</p> <p>PROJECT NO.: 2015023</p>
REV. DESCRIPTION	<p>TERRENGPROFIL B-B</p>	<p>DRAWING NO.:</p> <p style="font-size: 1.2em;">55315023A03</p>
	<p style="text-align: center;">                  ARKOCONSULT AS, Postboks 103, 5291 Valest.f.                  Tel.: 56390003 - Fax.: 56191130 - Mob.: 93241511                  Mail: post@arkoconsult.no - Org.nr.: 997089782 MVA</p>	<p>SCALE: 1:200      FORMAT: A3</p>
		<p>DRAWN: LAH      DATE: 20.03.15</p> <p>CHECKED: PKT      DATE: 20.03.15</p>

D-5.

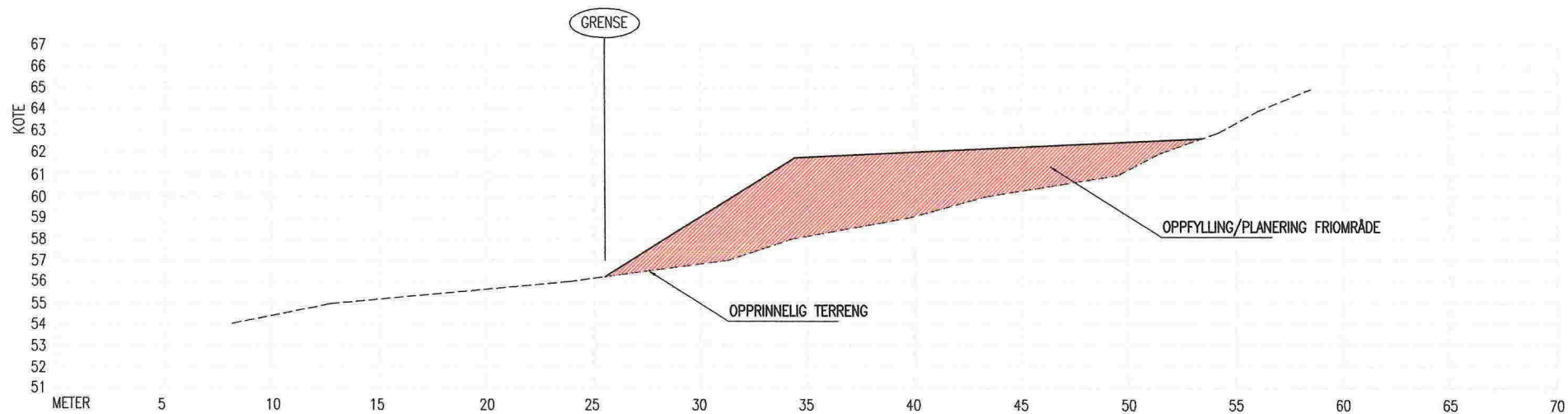

TERRENGSNITT C-C

DATE/SIGN	<p>OBS!</p> <ul style="list-style-type: none"> <li>* TEGNINGEN KAN PRINTES I FEIL SKALA</li> <li>* IKKE TA MÅL DIREKTE PÅ TEGNING</li> <li>* BRUK BARE OPPGITE MÅL</li> </ul>	<p>I HENHOLD TIL LOWERK ER DENNE TEGNINGEN ARKOCONSULT AS SIN EIENDOM. DENNE TEGNINGEN KAN IKKE BLI BRUKT, OFFENTLIGGJORT ELLER GIS VIDERE TIL TREDJEPART UTEN VÅRT SKRITLIGE SAMTYKKE. OVERTREDELSE AV DETTE KAN SØKSMÅL.</p>
	<p>KVALITETSHJEM, 3 MANNSBOLIG GNR.10/45 OG 61, MELAND</p>	<p>REVISION/DATE:</p> <p>PROJECT NO.: 2015023</p>
REV. DESCRIPTION	<p>TERRENGPROFIL C-C OG B-B</p>	<p>DRAWING NO.:</p> <p>55315023A04</p>
	 ARKOCONSULT AS, Postboks 103, 5291 Valest.f. Tel.: 56390003 - Fax.: 56191130 - Mob.: 93241511 Mail: post@arkoconsult.no - Org.nr.: 997089782 MVA	<p>SCALE: 1:200</p> <p>FORMAT: A3</p>
		<p>DRAWN: LAH</p> <p>DATE: 20.03.15</p> <p>CHECKED: PKT</p> <p>DATE: 20.03.15</p>

D-6.

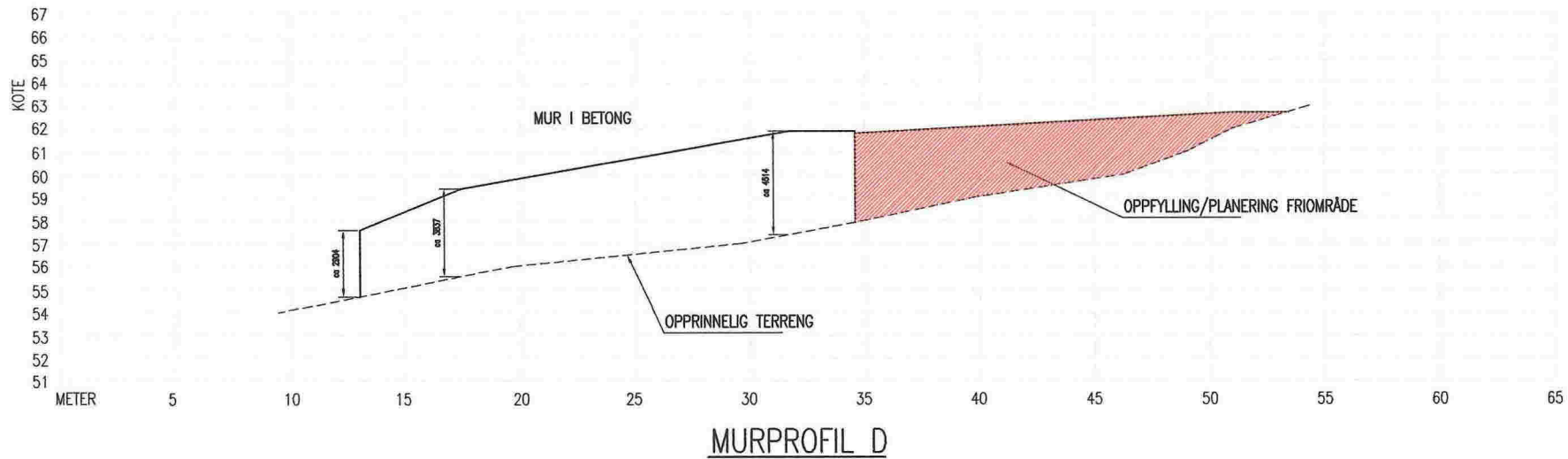

DATE/SIGN	OBS! * TEGNINGEN KAN PRINTES I FEIL SKALA * IKKE TA MÅL DIREKTE PÅ TEGNING * BRUK BARE OPPGITTE MÅL	I HENHOLD TIL LOWWERK ER DENNE TEGNINGEN ARKOCONSULT AS SIN EIENDOM. DENNE TEGNINGEN KAN IKKE BLI BRUKT, OFFENTLIGGJORT ELLER GIS VIDERE TIL TREDJEPART UTEN VÅRT SKRITLIGE SAMTYKKE. OVERTREDELSE AV DETTE KAN SØKSMÅL.	
	KVALITETSHJEM, 3 MANNSBOLIG GNR.10/45 OG 61, MELAND	REVISION/DATE:	
REV/ DESCRIPTION	MURPROFILER D OG E	PROJECT NO.: 2015023	
	 ARKOCONSULT AS, Postboks 103, 5291 Valest.f. Tel.: 56390003 - Fax.: 56191130 - Mob.: 93241511 Mail: post@arkoconsult.no - Org.nr.: 997089782 MVA	DRAWING NO.:	
		55315023A05	
	SCALE: 1:200	FORMAT: A3	
	DRAWN: LAH	DATE: 20.03.15	
	CHECKED: PKT	DATE: 20.03.15	

D-7

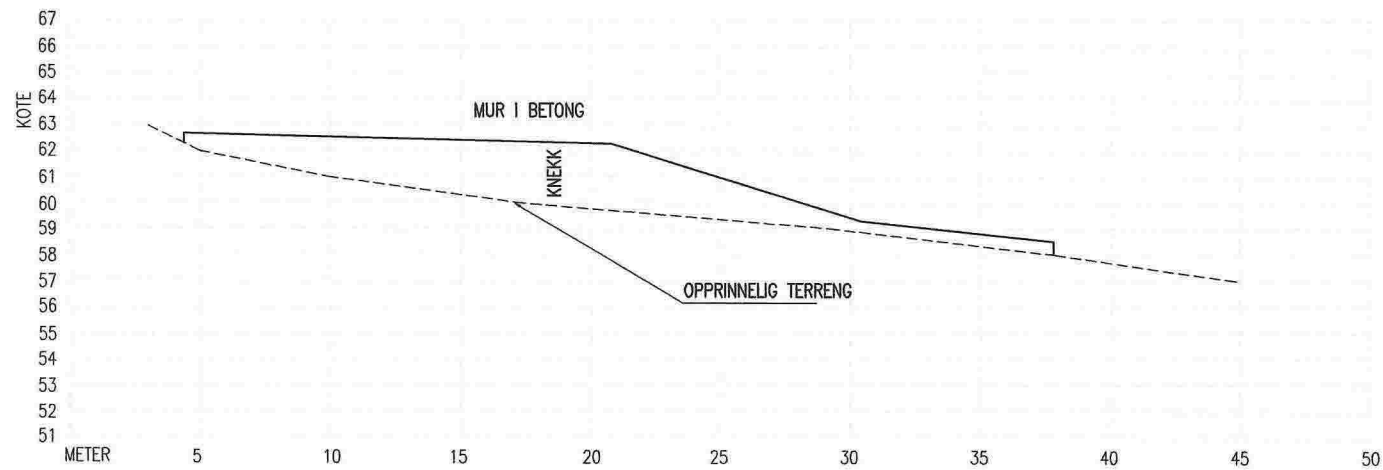

MURPROFIL E

DATE/SIGN	<p>OBS!</p> <ul style="list-style-type: none"> <li>* TEGNINGEN KAN PRINTES I FEIL SKALA</li> <li>* IKKE TA MÅL DIREKTE PÅ TEGNING</li> <li>* BRUK BARE OPPGITTE MÅL</li> </ul>	<p>I HENHOLD TIL LOWERK ER DENNE TEGNINGEN ARKOCONSULT AS SIN EIENDOM. DENNE TEGNINGEN KAN IKKE BLI BRUKT, OFFENTLIGGJORT ELLER GIS VIDERE TIL TREDJEPART UTEN VÅRT SKRITLIGE SAMTYKKE. OVERTREDELSE AV DETTE KAN SØKSMÅL.</p>
	<p>KVALITETSHJEM, 3 MANNSBOLIG GNR.10/45 OG 61, MELAND</p>	<p>REVISION/DATE:</p> <p>PROJECT NO.: 2015023</p>
REV/ DESCRIPTION	<p>MURPROFIL E</p>	<p>DRAWING NO.:</p> <p>55315023A06</p>
	<p> ARKOCONSULT AS, Postboks 103, 5291 Valest.f. Tel.: 56390003 - Fax.: 56191130 - Mob.: 93241511 Mail: post@arkoconsult.no - Org.nr.: 997089782 MVA</p>	<p>SCALE: 1:200      FORMAT: A3</p> <p>DRAWN: LAH      DATE: 20.03.15</p> <p>CHECKED: PKT      DATE: 20.03.15</p>

E-1



SØR  
1 : 100



vest  
1 : 100

**REVISJONER**

Rev.	Dato	Sign	Revisjonen gjelder
<b>A 02.01.15</b> <i>tpk smalere leiligheter-ny planløsning, fasader endret</i>			

**TILTAK**

Tiltakshaver	Kvalitetshjem AS
Byggesplass	Mjåtveitstø
Kommune	Meland
G.nr./B.nr.	22/53/95
Prosjekt	3-mannsbolig



**ANSVARLIG PROSJEKTERENDE**

Foretak	Karl-Petters Tegnестue as
Adresse	Lensmannsbakken 2
Telefon	38331052
E-post	pekriste@online.no

**TEGNING**

Tittel		Fasader	
Tegnet av		Dato	15.12.14
Kontrollert av	KPK	Målestokk	
Original			1 : 100





nord  
1 : 100



øst  
1 : 100

REVISJONER			
Rev.	Dato	Sign	Revisjonen gjelder
A 02.01.15 <u>Kok, endret planer, innredninger, planløsninger og farger</u>			

TILTAK	
Tiltakshaver	Kvalitetshjem AS
Byggeplass	Mjåtveitstø
Kommune	Meland
G.nr./B.nr.	22/53/95
Prosjekt	3-mannsbolig
Prosjekt nummer	



ANSVARLIG PROSJEKTERENDE	
Foretak	Karl-Petters Tegnestue as
Adresse	Lensmannsbakken 2
Telefon	38331052
E-post	pekriste@online.no

TEGNING	
Tittel Fasader 2	
Tegnet av	Dato
Kontrollert av	Målestokk
Original	KPK
1 : 100	

C-3



2.0 Hovedetasje  
1 : 100

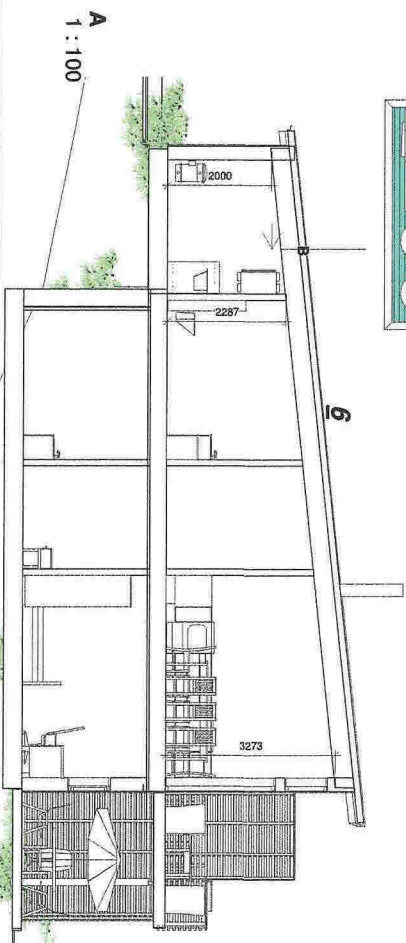

A  
1 : 100

REVISJONER

Rev. dato	Skr	Revisjonen gjelder
A	12.01.15	kok, antenne og utvidet fullbåtecondor, dørner, innredning og farge

TILTAK

Tilrådgiver	Kvalitetshjem AS
Byggeselskap	Målveitstø
Kommune	Meiland
Prosjekt	3-mannsbolig
Går./Bt.nr.	22/5395
Prosjekt nummer	



ANSVARLIG PROSJEKTERENDE

Foretak	Karl-Peters Tegnestue as
Adresse	Lenemannbakken 2
Telefon	38331052
Epost	pekriste@online.no

TEGNING

Titel	Plan og snitt
Tegnet av	
Korrigert av	
Dato	15.12.14
Målestokk	
Original	KPK
	1 : 100

E-4

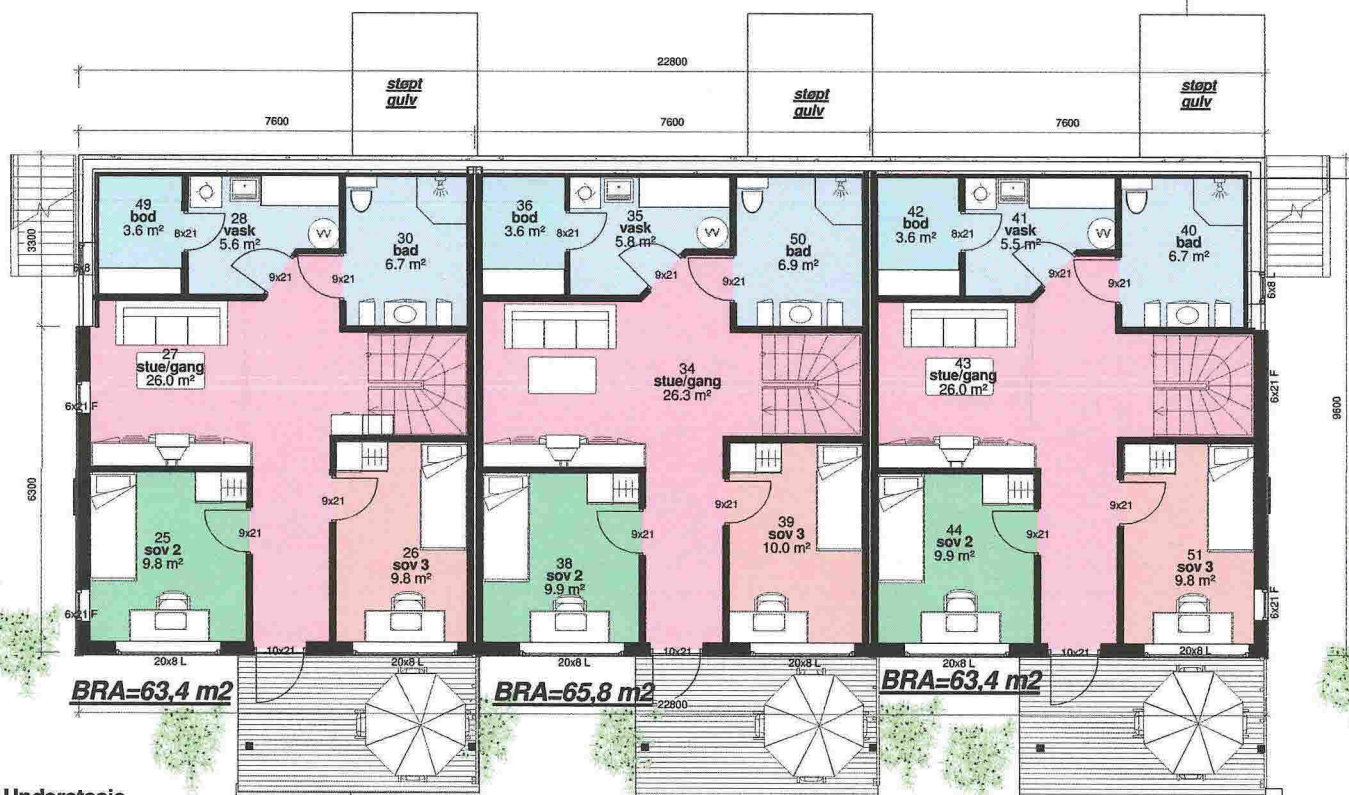

1.0 Underetasje  
1 : 100

B  
1 : 100



REVISJONER			
Rev.	Dato	Sign	Revisjonen gjelder
A	02.01.15	kok	ny planløsning, møblering, farger ect

TILTAK	
Tiltakshaver	Kvalitetshjem AS
Byggeplass	Mjåtveitstø
Kommune	Meland
G.nr./B.nr.	22/53/95
Prosjekt	3-mannsbolig



ANSVARLIG PROSJEKTERENDE	
Foretak	Karl-Petters Tegnestue as
Adresse	Lensmannsbakken 2
Telefon	38331052
E-post	pekriste@online.no

TEGNING	
Titel	Plan underetasje
Tegnet av	KPK
Kontrollert av	KPK
Dato	15.12.14
Målestokk	1 : 100