

E-4

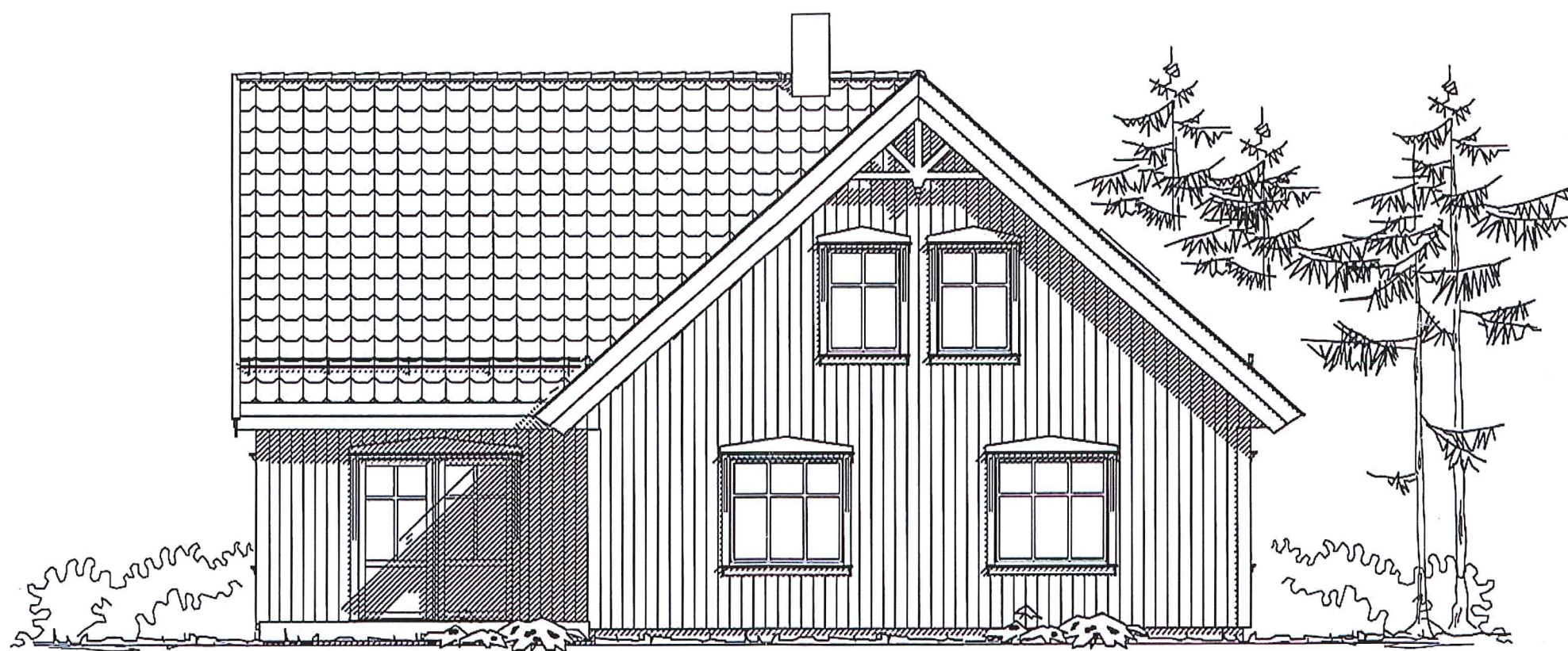

MELAND KOMMUNE  
 Godteke 12/10-2015  
 Saksnr. DNT sak 364/2015  
 Sakshandsamar e.f. *tw*

"Nostalgi"  
 VEGAARDSHEIM "spesial"

Denne tegning tilhører Bolig Partner AS og kan ikke benyttes uten skriftlig samtykke

FASADE 3

*Bolig Partner*

Tiltakshaver :  
 Mikal Lussand

Pnr.:  
 P2380049  
 Gnr: 10  
 Bnr: 266

Byggeplass :  
 Håstølen, 5918 Frekhaug

MÅL 1: 100

LEITE  HOWDEN  
ARKITEK OG INGENIØRSKONTORE  
 Dato 08.06.15 Sign. ee  
 Tegnings Nr.  
 15145 — 507



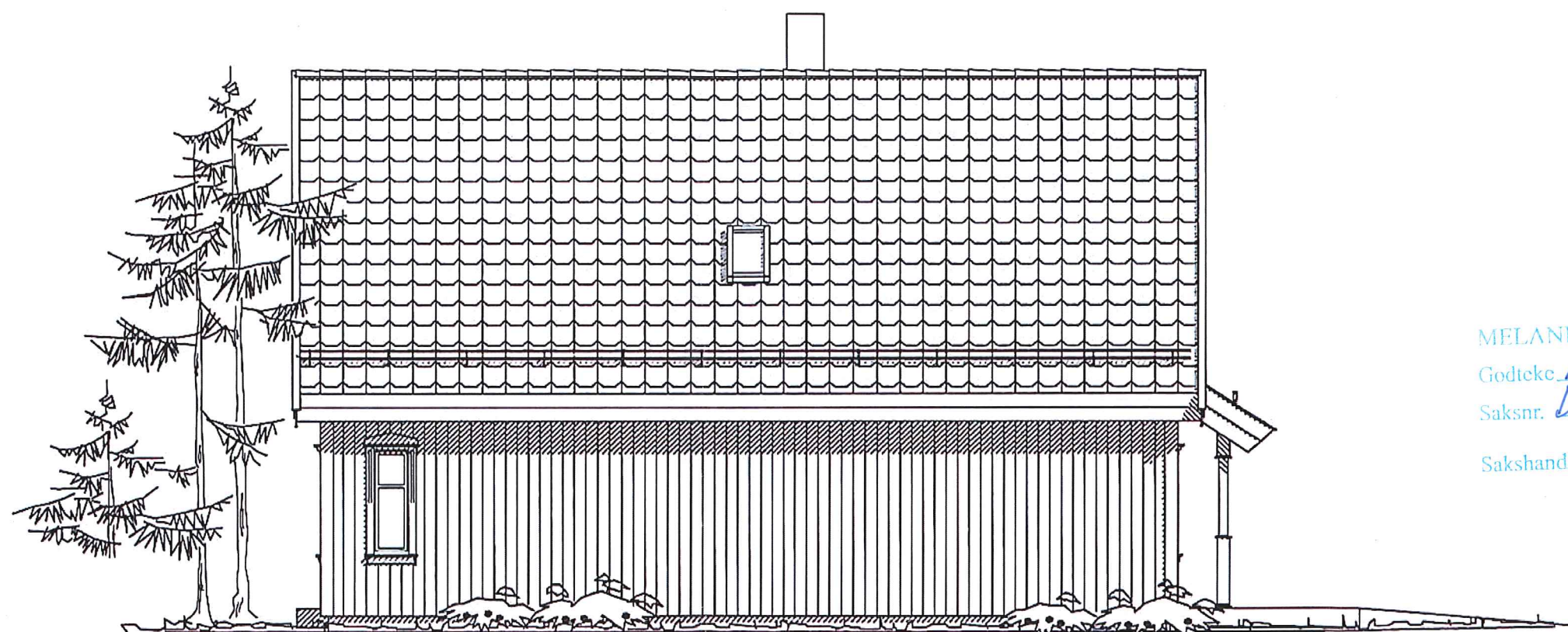

E-5



MELAND KOMMUNE  
 Godteke: 12/10-2015  
 Saksnr. DNT sak 364/2015  
 Sakshandsamar e.f. *TD*

"Nostalgj"  
 VEGAARDSHEIM "spesial"

Denne tegning tilhører Bolig Partner AS og kan ikke benyttes uten skriftlig samtykke

FASADE 4	Tiltakshaver : Mikal Lussand	Pnr.: P2380049	MÅL 1 : 100
	Byggeplass : Håstølen, 5918 Frekhaug	Gnr: 10 Bnr: 266	 ARKITEK OG INGENIØRSKOLE Dato 08.06.15 Sign. ee Tegnings Nr. 15145 — 508

- B = Bærevegg
- L = Åpningsbart vindu
- F = Fast vindu
- L/F = Fast med åpningsbart felt iht. fasade
- - - = Synlig drager
- - - - - = Skjult drager

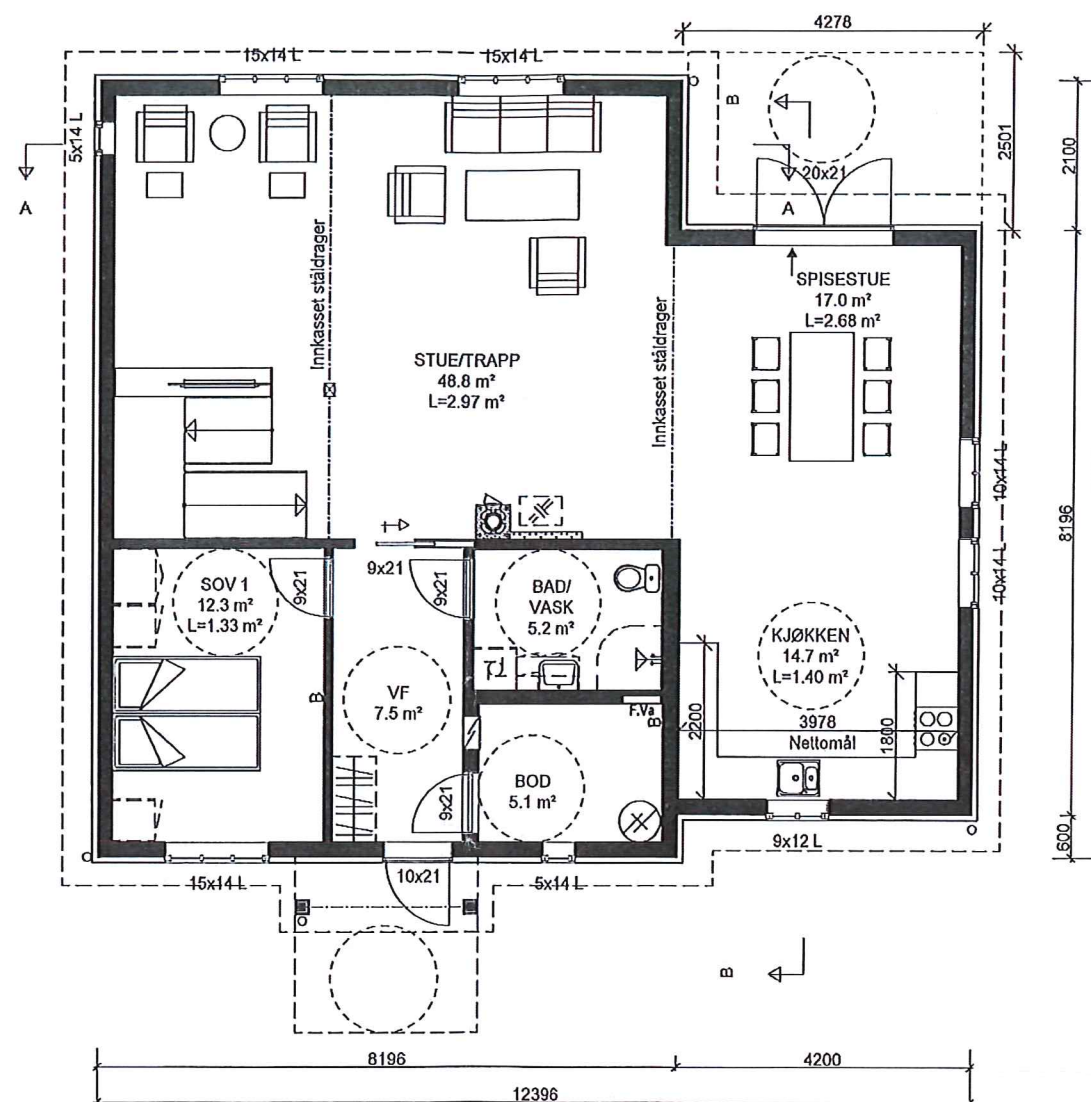

Forutsetter etablering av 5m<sup>2</sup> utvendig sportsbod.



MELAND KOMMUNE  
 Godtekc. 12/10-2015  
 Saksnr. DNT sak 364/2015  
 Sakshandsamar c.f. *[Signature]*

"Nostalgi"  
 VEGAARDSHEIM "spesial"

Denne tegning tilhører Bolig Partner AS og kan ikke benyttes uten skriftlig samtykke

	HOVEDPLAN 1.etg.		Tiltakshaver : Mikal Lussand		Pnr.: P2380049		MÅL 1 : 100	
			Byggeplass : Håstølen, 5918 Frekhaug		Gnr: 10 Bnr: 266		 Dato 08.06.15 Sign. ee Tegnings Nr. 15145 — 502	