

FØRESEGNER

I medhald av plan- og bygningslova §20-4 er det knytt følgjande juridisk bindande føresegnar til kommuneplanen sin arealdel.

Generelt

Vedtekne reguleringsplanar skal framleis gjelde, med unntak for reguleringsplanen for Midtmarka på Flatøy.

Byggjeområde, plan- og bygningslova §20-4. 1 ledd nr.1. §20-4. 2.ledd a)

1. For planlagde byggjeområde kan arbeid og tiltak som nemnd i loven si §93 ikkje finna stad før området inngår i ein reguleringsplan. Reglane gjeld også for område avsett til naust- og marinaområder der det vert planlagd samla utbygging av fleire enn tre naust eller vesentleg utviding av eksisterande marina.
2. I område **R** kan utbygging ikkje skje før det ligg føre ein reguleringsplan.
3. I byggjeområda for naust og i idrettsområda skal jordlova framleis gjelda, og kulturseksjonen i fylket skal ha saker til uttale når tiltak i naustområda kan koma i konflikt med kulturminneinteresser.

§ 20-4. 2 ledd b)

1. Einebustader og tomannsbustader skal ha parkeringsdekning for 2 bilar pr. eining.
2. Rekkehus og bustader med mindre leilegheiter skal ha parkeringsdekning for 1,5 bil pr. eining.
3. På tomt for frittliggjande bustad skal det vere minimum 250m² uteoppfalls- og leikeareal.
4. Alle tiltak nærare enn 100 meter frå automatisk freda kulturminne skal sendast over til kulturseksjonen hjå fylket til fråsegn.
5. Ny utbygging i byggjeområda, med unntak for naust/marinaområda, skal ikkje plasserast nærare sjø og vassdrag enn 50 meter.
6. Ny utbygging skal tilpassast eksisterande terreng og vegetasjon.
7. Før utbygging av bustader i det nye byggeområdet ved Dalemarka kan startast, skal trafikksikker tilkomst vere etablert frå Frekhaug.
8. Rammeplan for avkjørsler skal leggast til grunn ved handsaming av avkjøringsøknader.

Byggjeområder for naust

1. Innanfor byggjeområde for naust kan det delast frå nausttomter på inntil 80 m² og oppførast naust med grunnflate under 40 m², samt byggjast mindre bryggjer på inntil 10m². Søknader om frådelling må og handsamast etter jordlova.
2. Nye naust skal tilpassast eksisterande lokal byggjeskikk og ha møna tak. Nausta skal ikkje innreiast til varig opphald og mønehøgda skal ikkje overstige 5,5 meter.
3. Naust i samanhengande naustområde bør variera i storleik, farge og materialbruk innanfor rammene av lokal byggjeskikk.
4. Balkongar er framandelement på naust, og skal ikkje tillatast. Naustdørar skal ikkje ha "garasjedørpreg", men vera i tradisjonell stil. Dersom naustet har loft, skal det som hovudregel vera innvendig trapp.
5. I samband med enkeltsaker må det dokumenterast at det er naudsynte parkeringsplassar/oppstillingsplassar for bilar i nærleiken av naustområdet, samt at tilkomsten er sikra med tinglyst avtale.
6. Innanfor byggjeområda for naust, som vist i arealdelen til kommuneplanen, kan det byggjast følgjande tal med nye naust.

Lokalitet	Tal einingar
Landsvik (3 område)	4 naust
Naustvika	3
Odlandsvågen	2
Furuskjegget	5
Dalstø	4
Fløksand, Søre Støa	3
Vikebø/Skurtveit	4
Io	2
Sætrevik aust	3
Sætrevik vest	3
Skjelanger	2
Husebø	3
Øpso	2

§20-4 2.ledd d)

1. Ved planlegging av nye bustadområder skal det setjast av minst 70 m² felles/offentleg uteareal pr. eining. Trafikkareal/fareområde/støyområder (meir enn 55dBA) /areal brattare enn 1:3 og ikkje ålment tilgjengeleg areal, skal ikkje reknast med som uteareal.
2. Leike- og uteoppfallsareal skal ha skjerma plassering og skal ikkje liggja nordvendt.
3. Før byggjeløyve vert gjeve for nye bustader skal naudsynt areal for leikeplass vera sikra, og opparbeiding skal skje samstundes med den andre tilrettelegginga av feltet.

§20-4.2 ledd f)

1. I strandsona kring Storavatnet, Bjørndalsvatnet, Rylandsvatnet, Liavatnet, Midtvatnet og Havrevatnet er det inntil 100 m frå strandlinja, målt i horisontalplan, ikkje tillet å setje i verk bygging, konstruksjon, anlegg eller innhegning, samt frådelling til slike føremål. Føresegnene gjeld ikkje for bygning, konstruksjon og anlegg som er naudsynt for landbruket, vassforsyninga, kraft- og reguleringsanlegg, samt friluftslivet.

LNF- sona i kommuneplan

I denne sona skal det til vanleg ikkje gjevast løyve til arbeid og tiltak som nemnd i lova sin §§84 og 93 (arbeid som krev byggjeløyve og andre varige konstruksjonar, anlegg og massetak/fylling), samt frådelling til slike føremål. I særlege høve kan det søkjast om dispensasjon i samsvar med plan- og bygningslova §7. Reglane gjeld ikkje for stadbunden næring.

Føresegnar til landbruks-, natur- og friluftsområde (LNF) der spreidd bustadbygging er tillete etter PBL §20-4 andre ledd bokstav c)

1. I desse områda, som er avgrensa i plankartet og vist i tabell, kan det gjevast løyve til spreidd bustadbygging. Felles for desse områda er at det kan byggjast maksimalt 2 familiehusvære i kvart hus. (Nummereringa, som synt i tabellen, er vist i kartdelen)
2. På tomt for frittliggjande bustad skal det vere minimum 250 m² tenleg uteoppfallsareal og leikeareal.
3. Krav til parkeringsplassar nemnd under byggeområde §20-4.2.ledd b), gjeld også for denne sona.
4. Utbyggingsiltak må ikkje koma i konflikt med verdifulle natur-, kultur-, landbruk- eller friluftinteresser.
5. Bebyggelsen skal ikkje liggja nærare sjø/vassdrag enn 50 meter, bestemmelsen gjeld og for frådelling av areal.

6. Det skal ikkje byggjast på dyrka mark.
7. Bustadhus må plasserast minimum 50 m frå næraste driftsbygning.
8. Jordlova sin §§9,12, samt skogbrukslova sin §50 skal gjelda.
9. Ved etablering av ny bustadtomt vil ikkje tilkomst gjennom eksisterande gardstun verta godkjent.

Stad	Tal einingar	Vilkår
1. Myrtveit	5	Minirensanlegg klasse 1
2. Hestnes	4	Minirensanlegg klasse 1
3. Furuskjegget	3	Utslepp til sjø m/slamavskillar
4. Husebø	4	Utslepp til sjø m/slamavskillar eller minirensanlegg.
5. Skjellanger	4	Utslepp til sjø m/slamavskillar eller minirensanlegg.
6. Landsvik	4	Utslepp til sjø m/slamavskillar eller minirensanlegg.
7. Skurtveit	2	Minirensanlegg klasse 1
8. Io, 1	4	Utslepp til sjø m/slamavskillar eller minirensanlegg
9. Io, 2	2	Utslepp til sjø m/slamavskillar, eller minirensanlegg.
10. Eikeland	3	Utslepp til sjø m/slamavskillar.
11. Brakstad	4	Minirensanlegg klasse 1
12. Erstad	3	Minirensanlegg klasse 1
13. Odland	3	Utslepp til sjø m/slamavskillar.
14. Refsgard, 1	6	Utslepp til sjø m/slamavskillar.
15. Refsgard, 2	2	Utslepp til sjø m/slamavskillar, eller minirensanlegg.
SUM	53	

MELAND KOMMUNE

17 DES. 2013

Jnr. 13/16014 Saksid. _____
Ark. 40/7 Ark.del GB
Saksid. 13/1952-1



Meland Kommune

Kommuneplan

Planperiode 2005-2017

1. Byggeområde, P.l.B. § 20-1, 1. ledd

Ikkeavvikende	Framtidig
Bustadområde	Bustadområde
Envers gonerett	Envers gonerett
Føresting mm	Føresting mm
Frilandsbustad	Frilandsbustad
Husst	Husst
Offentleg byggeområde	Offentleg byggeområde
Almennyttig	Almennyttig
Idrett	Idrett
Havnemråde	Havnemråde
Småbåarn	Småbåarn
Friområde	Friområde
Skytebane	Skytebane

2. Landbruk-, Natur- og Friluftsområde, P.l.B. § 20-4, 2. ledd

Ikkeavvikende	Framtidig
LUF	LUF
LUF spreidd bustad	LUF spreidd bustad
LUF-F område	LUF-F område

3. Område som er båndlagt, P.l.B. § 20-4, 4. ledd

Båndlegging etter friluftsliv	Båndlegging for forsvaret
Båndlegging etter kulturmiljølova	Båndlegging naturvernlova

4. Særskilt bruk eller vern av sjo og vassdrag, P.l.B. § 20-4, 5. ledd

FVA, FVB, FVC og FVD	
Vassdrag	
FVA	Område for fiske, jakt, jakt, fiske, natur og kultur (FVA)
FVB	Rett til fiske
FVC	Rett til jakt
FVD	Rett til jakt og fiske

5. Viktige ledd i kommunikasjonssystemet, P.l.B. § 20-4, 6. ledd

Skilje	Fylkesveg
S-tilfeldig	Kommunalveg
Europaveg	Brattveg
Rikveg	

6. Andre opplysningar (illustrasjonar)

Grense for naturreservat	
Grense for naturreservat	
Kystlinje	
Område som skal regulerast	
Planegrens kommunen	

Saksgang

Revisjonar	Dato	Saksutv.
Sakshandling etter plan og bygningstev		
1. gong handtering i planutv.	26.02.03	
Utlekking til offentlig ettersyn	08.04.03 - 23.05.03	
2. gong handtering i planutv.	02.06.04	
Nytt offentlig ettersyn	30.06.04 - 30.08.04	
3. gong handtering i planutv.	20.10.04	
Valtak i Kommunestyret	03.11.04	



Arealet til kommunen er kontrollert i høve til sjøkkerte for beregningssytem i taksakten til kommunen.

Planen er utarbeidd intern i kommunen av kommunalrådgjevar for Natur, Høring og Tekniske tenester med fylgje bistand frå Høringssynet.

Dato	03.11.04	Skala	1:5000
Pl. nr.	1:20000	Plan	

Går	Navn på godkjente reguleringsplanar
1	Melandsmarka - gammel plan på ut. ny plan er under revisjon
2	Flåstad - vest del av kommunalt del
3	Flåstad - øst del av kommunalt del
4	Flåstad - vest del av kommunalt del
5	Flåstad - øst del av kommunalt del
6	Flåstad - vest del av kommunalt del
7	Flåstad - øst del av kommunalt del
8	Flåstad - vest del av kommunalt del
9	Flåstad - øst del av kommunalt del
10	Flåstad - vest del av kommunalt del
11	Flåstad - øst del av kommunalt del
12	Flåstad - vest del av kommunalt del
13	Flåstad - øst del av kommunalt del
14	Flåstad - vest del av kommunalt del
15	Flåstad - øst del av kommunalt del
16	Flåstad - vest del av kommunalt del
17	Flåstad - øst del av kommunalt del
18	Flåstad - vest del av kommunalt del
19	Flåstad - øst del av kommunalt del
20	Flåstad - vest del av kommunalt del
21	Flåstad - øst del av kommunalt del
22	Flåstad - vest del av kommunalt del
23	Flåstad - øst del av kommunalt del
24	Flåstad - vest del av kommunalt del
25	Flåstad - øst del av kommunalt del
26	Flåstad - vest del av kommunalt del
27	Flåstad - øst del av kommunalt del
28	Flåstad - vest del av kommunalt del
29	Flåstad - øst del av kommunalt del
30	Flåstad - vest del av kommunalt del
31	Flåstad - øst del av kommunalt del
32	Flåstad - vest del av kommunalt del
33	Flåstad - øst del av kommunalt del
34	Flåstad - vest del av kommunalt del
35	Flåstad - øst del av kommunalt del
36	Flåstad - vest del av kommunalt del
37	Flåstad - øst del av kommunalt del
38	Flåstad - vest del av kommunalt del
39	Flåstad - øst del av kommunalt del
40	Flåstad - vest del av kommunalt del
41	Flåstad - øst del av kommunalt del
42	Flåstad - vest del av kommunalt del
43	Flåstad - øst del av kommunalt del
44	Flåstad - vest del av kommunalt del
45	Flåstad - øst del av kommunalt del
46	Flåstad - vest del av kommunalt del
47	Flåstad - øst del av kommunalt del
48	Flåstad - vest del av kommunalt del
49	Flåstad - øst del av kommunalt del
50	Flåstad - vest del av kommunalt del
51	Flåstad - øst del av kommunalt del

REVISJONER

1. Revisjon av plan og bygningstev for Meland Kommune 2005-2017. Revisjon av plan og bygningstev for Meland Kommune 2005-2017. Revisjon av plan og bygningstev for Meland Kommune 2005-2017.

REVISJONER

1. Revisjon av plan og bygningstev for Meland Kommune 2005-2017. Revisjon av plan og bygningstev for Meland Kommune 2005-2017. Revisjon av plan og bygningstev for Meland Kommune 2005-2017.

REVISJONER

1. Revisjon av plan og bygningstev for Meland Kommune 2005-2017. Revisjon av plan og bygningstev for Meland Kommune 2005-2017. Revisjon av plan og bygningstev for Meland Kommune 2005-2017.

MELAND KOMMUNE

17 DES. 2013

Jnr. 13/16014 Sakst.

Ark. 40/7 Ark.del EB

Saksid. 13/19594

For informasjon på internett: www.meland.no - Informasjon - Kommunepålegg eller på Webkarta: www.meland.no/karta

Kopi av denne planen kan tingast på epost: kart@meland.kommune.no eller på telefon 56 17 41 50

11

NORDØST



NORDVEST

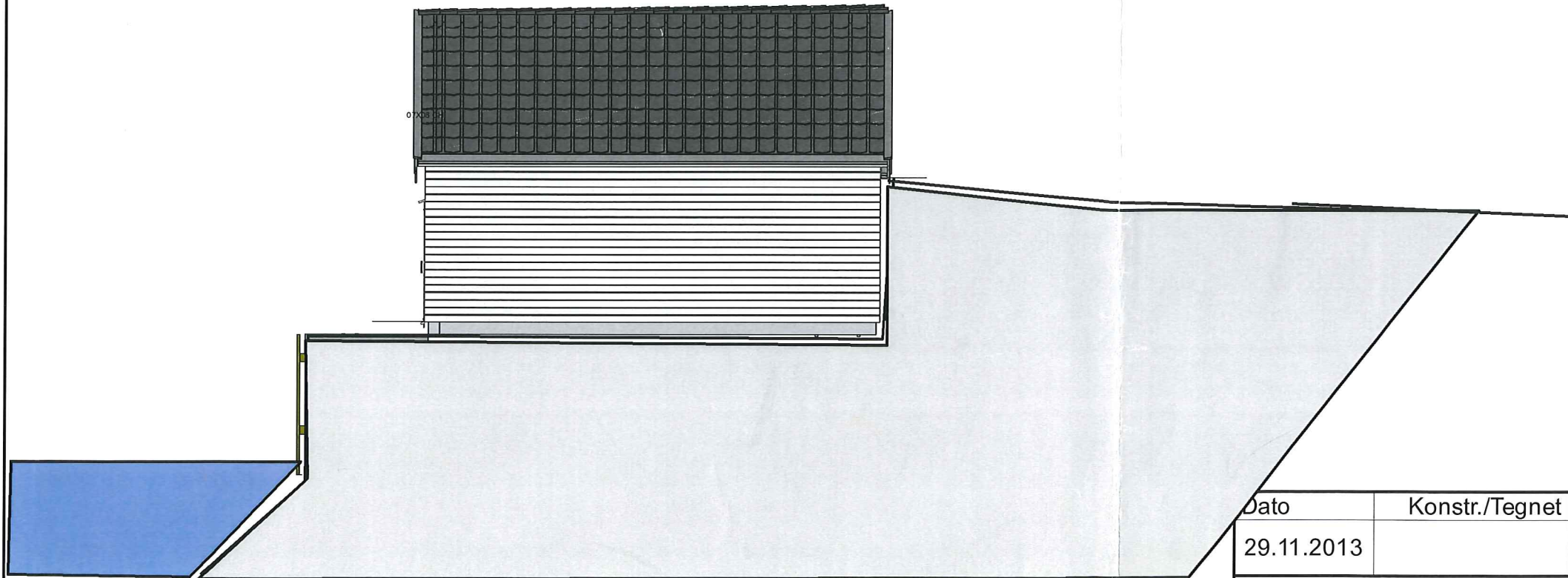

MELAND KOMMUNE

17 DES. 2013

Jnr. 13/6014 Saksnr. _____
 Ark. 40/7 Ark.del. SB
 Saksid. B/1959-1

Dato	Konstr./Tegnet	Godkjent	Målestokk	Fasader mot nordøst og nordvest	
29.11.2013			1:100		
FURUSKJEGGET, Meland kommune				Erstatning for:	Erstattet av:
Henvisning:		Beregning:		40/7	

12

SØRIVEST

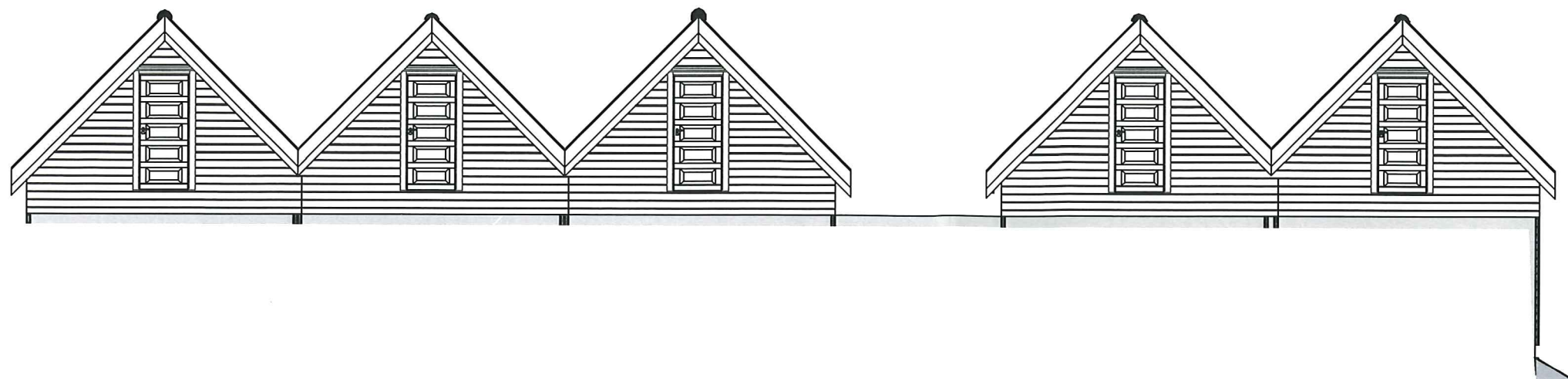

ØST

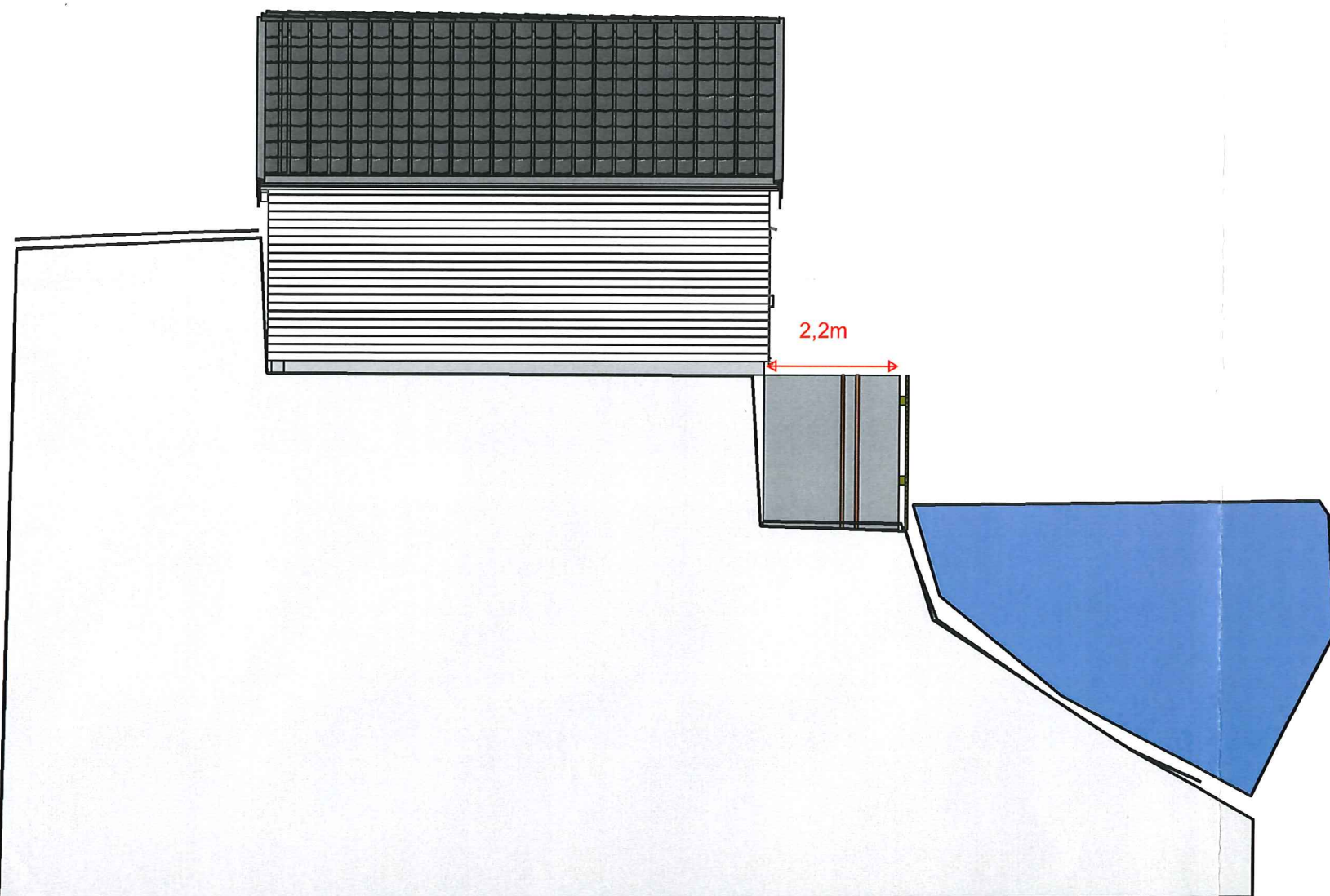

MELAND KOMMUNE

17 DES. 2013

Jnr. 13/16014 Saksh. _____
 Ark. 40/7 Ark.del _____
 Saksid. 13/1959-1

Dato	Konstr./Tegnet	Godkjent	Målestokk	Fasader mot sør og øst	
29.11.2013			1:100		
FURUSKJEGGET, Meland kommune				Erstatning for:	Erstattet av:
Henvising:				Beregning:	40/7

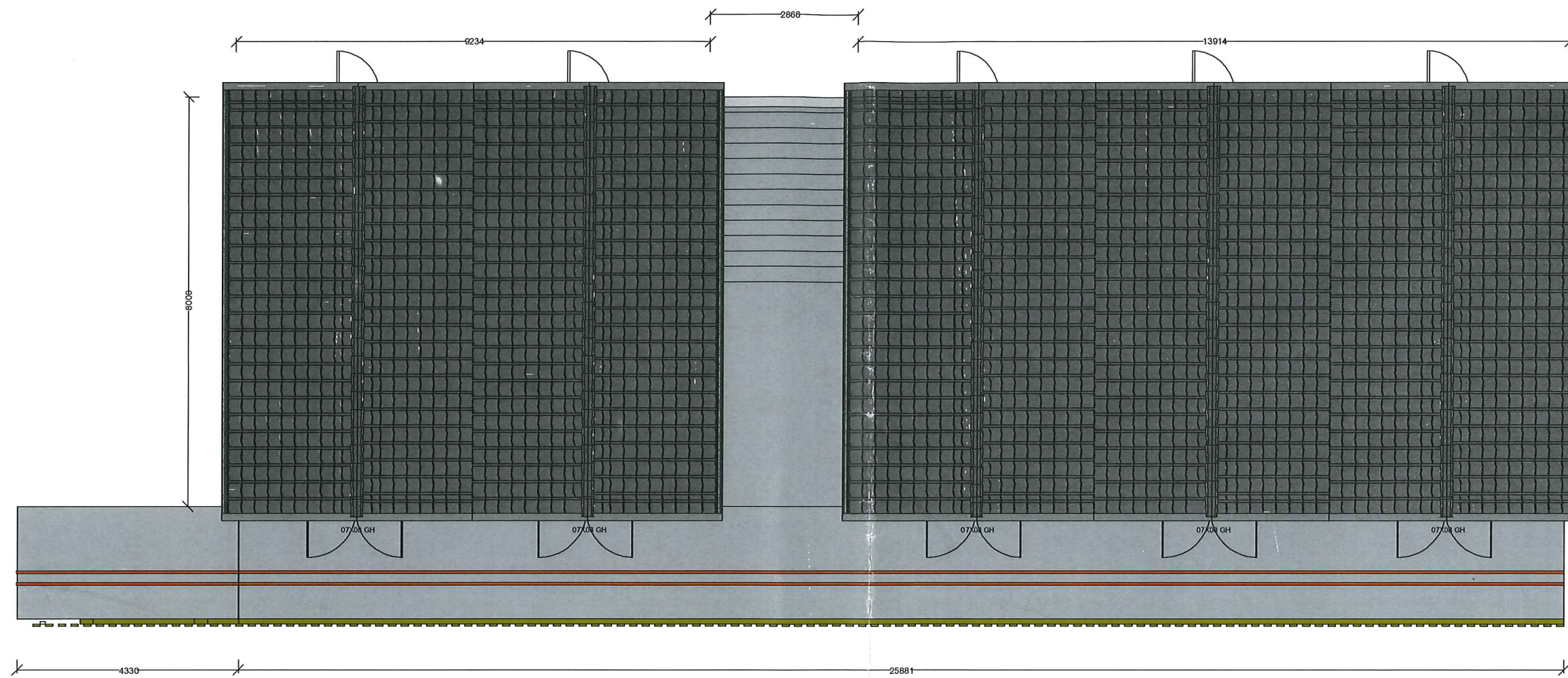

MELAND KOMMUNE

17 DES. 2013

Jnr. 13/16014 Saksh. _____
 Ark. 40/7 Ark.del SB
 Saksid. 13/1959-1

Dato	Konstr./Tegnet	Godkjent	Målestokk	FRAOVEN	
29.11.2013			1:100		
FURUSKJEGGET				Erstatning for:	Erstattet av:
Henvisning:		Beregning:		40/7	