

Meland kommune
Postboks 791
5906 Frekhaug

Dato:17.11.2015

SØKNAD OM FERDIGATTEST SAK 283/2014

Vedlagt følger søknad om på ferdigattest på gnr. 10, bnr. 224, Hjertåsveien, 5918 Frekhaug

Vi håper på et raskt og positivt svar.

Svar sendes til Hedalm Anebyhus AS, Postboks 4, 2344 Ilseng, med kopi til tiltakshaver.

Med vennlig hilsen
Hedalm Anebyhus AS



Inger Karin Grasbakken
Byggesaksbehandler

Søknad om ferdigattest



Pbl § 21-10 og SAK10 §§ 8-1 og 8-2

Søknaden gjelder

Eiendom/Byggested

Kommunens saksnummer	Kommune	Gnr.	Bnr.	Adresse
283/2014	Meland	10	224	Hjertåsveien, 5918 FREKHAUG

Ansvarlig søker

Navn	Organisasjonsnummer	Kontaktperson	Telefon	Mobiltelefon
HEDALM AS	973125389	Inger Karin Grasbakken	95741117	95741117

e-postadresse
inger.karin.grasbakken@hedalm.no

Ferdigattest

Tiltaket tilfredsstiller kravene til ferdigattest

Oppdatert dokumentasjon

Det er IKKE foretatt ikke søknadspliktige endringer/justeringer i forhold til tillatelsen.

Varmesystem

Energiforsyning
elektrisitet

Varmefordeling
ovn kamin peis

Erklæring

Tilstrekkelig dokumentasjon som grunnlag for driftsfasen er overlevert byggverkets eier.

Vedlegg

Vedleggstype	Gruppe	Beskrivelse av vedlegget	Hvordan oversendes vedlegget?
søknad om ansvarsrett	G	Ikke relevant	vedlegges som papir
annet	Q	Stikningsdata ferdig bygg	elektronisk



Søknad om ferdigattest

Signering

(tiltakhaver signere for tiltak uten ansvarlig søker)

Ansvarlig søker

Dato 17/11 2015

Signatur 

Gjentas med blokkbokstaver

HEDAL M
ANESBYGGS
for Tørring, Graabakken

Gjennomføringsplan

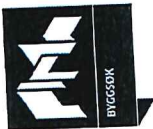

Søknaden gjelder

Eiendom/Byggested
 Kommune Gnr. Bnr. Adresse Kommunens saksnr.
 Meland 10 224 Hjertåsveien, 5918 FREKHAUG 283/2014
 Dato 12/11 2015 Sign. Ansv. søker Sageir H. Ørstebø

Beskrivelse fagområde

Fagområde	Ansvarsområde	Tittelsklasse	Foretakets navn	Søknad om rammetilførelse	Søknad om tilførelse /ett-tinn søknad	Søknad om midlertidig bruks tillatelse	Søknad om ferdigattest	Arbeidet innenfor ansvarsretten er avsluttet
Arkitektur		1	979927703 INNMALINGSTJENESTER AS	X 19.08 2014				
Plassering	Oppmålingsteknisk prosjektering for plassering av bygget i vertikal og horisontalplanet							
Radonsikring	Prosjektering av radonsikring	1	989361112 MALMO OG UGELSTAD EIENDOMSSERVICE AS	X 19.08 2014				
Grunnarbeider	Prosjektering av gravearbeider og grunntrykk fra bygget	1	989361112 MALMO OG UGELSTAD EIENDOMSSERVICE AS	X 19.08 2014				
Mur og betongarbeider	Prosjektering av mur - og betongarbeider (søle) og grunnmur	1	989361112 MALMO OG UGELSTAD EIENDOMSSERVICE AS	X 19.08 2014				
Mur og betongarbeider	Prosjektering av pipe og brannmur	1	973125389 HEDALIM AS	X 03.09 2014				

Gjennomføringsplan

Byggeteknikk og tømrerarbeider	1	973125389 HEDALM AS	Prosjektering av trehus inklusive trekonstruksjoner i våtrom	X 03.09 2014
Våtrom, membran og flisarbeider	1	989361112 MALMO OG UGELSTAD EIENDOMSSERVICE AS	Prosjektering av påstøp, tettesjikt (membran), slukplassering (fall til sluk)	14.08 2014
Vann og avløp utvendig	1	912319164 STUSDAL VVS AS	Prosjektering av rørføring fra og med VA-tilknytningspunkt og frem til grunnmur	X 01.09 2014
Vann og avløp innvendig	1	912319164 STUSDAL VVS AS	Prosjektering av innvendig rørarbeider for vann og avløp, samt bunnledninger.	X 01.09 2014
Ventilasjon	1	973125389 HEDALM AS	Prosjektering av ventilasjonsanlegg inkl. kanalgjennomføringer og innreguleringsprosjektering.	X 02.09 2014

Taktekkingsarbeider

Fagområde	Ansvarsområde	Tiltekkingsklasse	Foretakets navn	Søknad om rammetillatelse	Søknad om igangsettings tillatelse /ett-trinn søknad	Søknad om midlertidig bruks tillatelse	Søknad om ferdigstilt	Arbeidet innenfor ansvarsretten er avsluttet
Utførelse								
Plassering	Utføre utstikking av høyde(r) og plassering på tomten før graving. Utføre høyde - og plasseringskontroll	1	979927703 INNMALINGSTJENESTER AS				X 01.10 2015	
Radonsikring	Utførelse av radonsikring	1	986481729 NILSEN & STURE BETONG AS			01.10 2015	X 26.04 2015	
Grunnarbeider	Utførelse av grunn - og terrengarbeid	1	979454139 ANLEGGSPARTNER AS				X 17.11 2015	



Gjennomføringsplan

Mur og betongarbeider	Utførelse av mur - og betongarbeider (såle) og grunnmur	1	986481729 NILSEN & STURE BETONG AS	28.09 2015	X
Mur og betongarbeider	Utførelse av pipe og brannmur	1	973125389 HEDALM AS	08.10 2015	X
Byggeteknikk og tømrerarbeider	Utførelse av tømrerarbeider inklusive trekonstruksjoner i våtrom	1	973125389 HEDALM AS	08.10 2015	X
Våtrom, membran og flisarbeider	Utførelse av påstøp, tettesjikt (membran), fall til sluk	1	986481729 NILSEN & STURE BETONG AS	28.09 2015	X
Vann og avløp utvendig	Utføre rørarbeid med tilknytning til VA-nett og fremføring til grunnmur	1	912319164 STUSDAL VVS AS	08.10 2015	X
Vann og avløp innvendig	Utføre innvendig rørarbeider for vann og avløp, inkl rørarbeider i våtrom og bunnledninger	1	912319164 STUSDAL VVS AS	08.10 2015	X
Ventilasjon	Montere ventilasjonsanlegg med kanalgjennomføringer og innregulering av anlegget	1	973125389 HEDALM AS	08.10 2015	X
Taktekkingsarbeider					
Kontroll					
Fagområde	Ansvarsområde	Tilteksklasse	Foretakets navn	Søknad om rammetillatelse	Søknad om igangsettings- /ett-trinn søknad
Lufttetthet	Kontroll av målt tetthet i målerapport og rutiner/arbeidsbeskrivelser for tetthetsmåling.	1	998667852 OBRON ØST AS	Søknad om midlertidig bruks- tillatelse	Søknad om ferdigattest

Gjennomføringsplan



Våtrom	1	973125389 HEDALM AS	<i>Udgåen</i>	X
				X 06.10 2015
Våtrom	1	888692142 TAKSTINGENIØR/BYGGMESTER JAN FRODE LARSEN AS		

Kontroll av prosjektering og arbeidsunderlag/produktbeskrivelser
. Kontroll av fuktsikring (membran, sluk og sluk- og gjennomføringsmansjetter) samt høyder og plassering, og fall til sluk.
Kontroll av forskriftskrav

Kontroll av prosjektering og arbeidsunderlag/produktbeskrivelser
. Kontroll av fuktsikring (membran, sluk og sluk- og gjennomføringsmansjetter) samt høyder og plassering, og fall til sluk.
Kontroll av forskriftskrav

Y 288850

Y 288900

Skisse/kontroll for Gnr.10 Bnr.224

X 6716550

Holme, Meland Kommune.

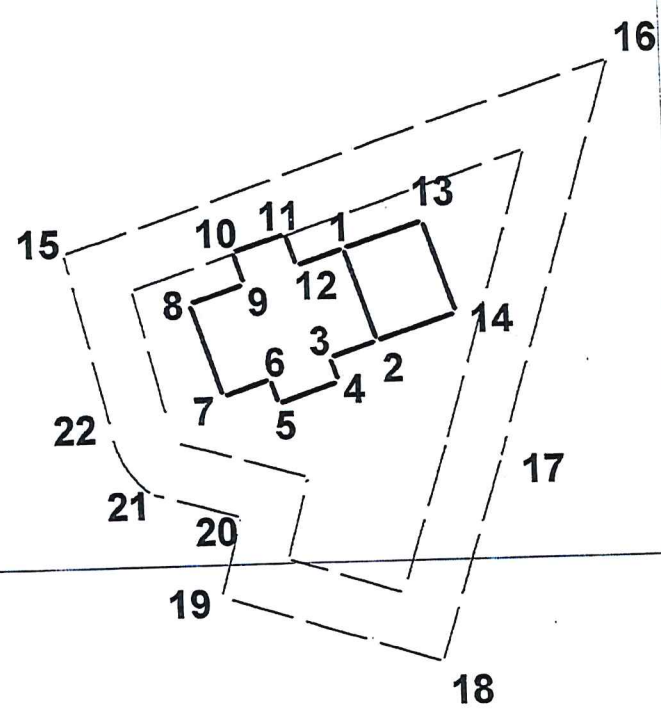

X 6716500

X 6716450



Skisse/kontroll Gnr.10 Bnr.224
Holme, Meland Kommune
Henriette Bønes
Dato: 17/11/15

Målestokk 1:500

Innmålingstjenester/as

Kjersti K. Maden

09_91			
05_1	5000	6716522.299	288877.248
05_2	5000	6716515.668	288879.426
05_3	5000	6716514.547	288876.006
05_4	5000	6716512.834	288876.566
05_5	5000	6716511.406	288872.215
05_6	5000	6716513.117	288871.653
05_7	5000	6716511.994	288868.233
05_8	5000	6716518.625	288866.057
05_9	5000	6716519.936	288870.047
05_10	5000	6716522.215	288869.298
05_11	5000	6716523.457	288873.079
05_12	5000	6716521.178	288873.828
09_99			
09_91			
05_14	5000	6716517.541	288885.125
05_13	5000	6716524.146	288882.943
09_99			