



Kommune/bygningsmyndighet
MELAND

Søknad om tillatelse til tilkopling og utføring av vann- og avløpsinstallasjoner etter plan- og bygningsloven §§ 87 nr. 2, 93, 1. ledd og

Søknad om godkjenning som ansvarlig søker, prosjekterende, utførende og kontrollerende for nevnte tiltak

etter plan- og bygningsloven §§ 93 b, 97 og 98 samt forskrift om godkjenning av foretak for ansvarsrett

For nevnte arbeider erstatter blanketten
Søknad om tillatelse til tiltak
Søknad om ansvarsrett

Oppføring, endring eller større reparasjon av bygningstekniske installasjoner må ikke utføres før søknaden er behandlet og tillatelse er gitt (pbl § 93, 1. ledd). Installasjonen kan ikke tas i bruk før ferdiggattest eller driftstillatelse er gitt (pbl § 99). Tiltakshaver kan kun bli godkjent som ansvarlig søker, prosjekterende og utførende dersom vedkommende innehar kvalifikasjoner som tilfredsstiller krav gitt i forskrift om godkjenning av foretak for ansvarsrett.

For at søknad om tillatelse til tiltak skal kunne behandles, må tegninger som viser tiltaket vedlegges (pbl § 94 nr 1) f.eks:

Situasjonsplan Kjellerplan Installasjonstegning Etasjeplan
 Kontrollplan Andre tegninger (beskriv)

Vedlegges dersom aktuelt:

Dispensasjonssøknad (beskriv)

Engjeste erklæringer:

Tillatelse til å legge og vedlikeholde ledninger, kummer mv. på andres eiendom
 Solidarisk ansvar for eiere av felles ledninger
 Rett og plikt til nødvendig service av pumpeanlegg, maskinelt utstyr mm
 Kommunens rett til å kreve provisorisk anlegg satt ut av funksjon ved tilknytning til kommunens ledningsnett
 Andre forhold (beskriv)

Søknaden gjelder

Eigedom/ byggested	Gnr. 41 Bnr. 18 Fester. Seksj.nr
	Adresse Skarpenesvegen 131
Tiltakets art	<input checked="" type="checkbox"/> Nystallasjon <input type="checkbox"/> Vanninstallasjoner innvendig <input type="checkbox"/> Avløpsinstallasjoner utvendig <input type="checkbox"/> Endring/reparasjon <input type="checkbox"/> Vanninstallasjoner utvendig (beskriv) <input type="checkbox"/> Tilkopling <input type="checkbox"/> Avløpsinstallasjoner innvendig <input type="checkbox"/> Andre arbeider:
	Vannforsyning *
	Stikkledning - Dim i mm 40 Materiale pe Trykkklasse nt10
	Reduksjonsventil <input type="checkbox"/> Ja <input type="checkbox"/> Nei Trykkforsterkning <input type="checkbox"/> Ja <input type="checkbox"/> Nei
	Sil/filteranlegg <input type="checkbox"/> Ja <input type="checkbox"/> Nei Vannmåter <input type="checkbox"/> Ja <input type="checkbox"/> Nei
	Annet utstyr <input type="checkbox"/> Ja <input type="checkbox"/> Nei
Avløp	Fellesledning Dim i mm Materiale Trykkklasse
	<input type="checkbox"/> Felles system
	Spillvannledning Dim i mm 40 Materiale pe Trykkklasse nt10
	<input type="checkbox"/> Dobbelt system
	Overvannsledning Dim i mm Materiale Trykkklasse
	Slamavskiller <input checked="" type="checkbox"/> Ja <input type="checkbox"/> Nei Våtrom i m ² 4 m² Antall kummer 3
	Annet rensetiltak <input type="checkbox"/> Ja <input type="checkbox"/> Nei Angi hvilket spillvann må pumpes mot s/d
Areal i mm	Byggets/tilbyggets areal Brutto golvflate i m ² Leieareal (boligbygg) i m ² Avgiftspl. tilleggsareal i m ²
	Opparbeidet hageareal Areal i m ² Svømmebasseng Volum i m ³
	Vannklosett <input type="checkbox"/> Ja <input type="checkbox"/> Nei

Tiltakshaver	
Navn	Trude E Tollehaug Ystebø
Adresse	Bjørgeidalen 134
Postnr	5141
Poststed	Fyllingsdalen
Dato	4/4-2014
Underskrift	Trude Ystebø

Søknad om godkjenning som ansvarlig søker	
Foretakets navn	STENDAL VVS AS
Adresse	Blombakken 1
Postnr	5911
Poststed	Alversund
Dato	1/4-14
Underskrift	Heidi Meland
Nødvendig dokumentasjon jf forskrift om godkjenning av foretak for ansvarsrett	
<input checked="" type="checkbox"/> Har sentral godkjenning	<input type="checkbox"/> Dokumentasjon vedlagt
<input type="checkbox"/> Søker lokal godkjenning	<input type="checkbox"/> Dokumentasjon er innsendt tidligere

Søknad om godkjenning som ansvarlig prosjekterende	
Foretakets navn	STENDAL VVS AS
Adresse	Blombakken 1
Postnr	5911
Poststed	ALVERSUUND
Dato	1/4-14
Underskrift	Heidi Meland
Nødvendig dokumentasjon jf forskrift om godkjenning av foretak for ansvarsrett	
<input checked="" type="checkbox"/> Har sentral godkjenning	<input type="checkbox"/> Dokumentasjon vedlagt
<input type="checkbox"/> Søker lokal godkjenning	<input type="checkbox"/> Dokumentasjon er innsendt tidligere

Søknad om godkjenning som ansvarlig utførende	
Foretakets navn	STENDAL VVS AS
Adresse	Blombakken 1
Postnr	5911
Poststed	ALVERSUUND
Dato	1/4-14
Underskrift	Heidi Meland
Nødvendig dokumentasjon jf forskrift om godkjenning av foretak for ansvarsrett	
<input checked="" type="checkbox"/> Har sentral godkjenning	<input type="checkbox"/> Dokumentasjon vedlagt
<input type="checkbox"/> Søker lokal godkjenning	<input type="checkbox"/> Dokumentasjon er innsendt tidligere

Skal kontroll utføres av uavhengig kontrollforetak (pbl § 97 nr 1), søkes om godkjenning av ansvarlig kontrollrende

Søknad om godkjenning som ansvarlig kontrollrende for utførelsen	
Foretakets navn	STENDAL VVS AS
Adresse	Blombakken 1
Postnr	5911
Poststed	ALVERSUUND
Dato	1/4-14
Underskrift	Heidi Meland
Nødvendig dokumentasjon jf forskrift om godkjenning av foretak for ansvarsrett	
<input checked="" type="checkbox"/> Har sentral godkjenning	<input type="checkbox"/> Dokumentasjon vedlagt
<input type="checkbox"/> Søker lokal godkjenning	<input type="checkbox"/> Dokumentasjon er innsendt tidligere

Søknad om utslipp av sanitært avløpsvann fra hus og hytter

Søknaden skal benyttes for etablering av nye utslipp og vesentlig økning av eksisterende utslipp av sanitært avløpsvann jf. forskrift om begrensning av forurensning av 1.6.2004 (forurensningsforskriften) kapittel 12.

Søknadskjemaet gjelder for utslipp fra bolighus, hytter, turistbedrifter og lignende virksomhet med utslipp mindre enn 50 personekvivalenter (pe). Søknadsskjemaet gjelder også for utslipp av sanitært avløpsvann mindre enn 50 pe i tettbebyggelse som er større enn 2000 pe i innlandet og 10 000 pe ved kysten.

Skjemaet gjelder ikke for påkobling til offentlig avløpsnett.

Informasjon:

Utslipet av sanitært avløpsvann er søknadspiktig jf. forurensningsforskriften kapittel 12. Søknad med alle nødvendige opplysninger og vedlegg sendes til og behandles av kommunen der det søkes om utslipp. Søknad i samsvar med standardkravene i kapittel 12 behandles innen seks uker. Søknad om unntak fra standardkravene i kapittel 12 behandles uten ubegrunnet opphold, men behandlingen vil da kunne ta mer enn seks uker. Ufullstendig søknad vil ikke kunne bli behandlet.

1. Ansvarlig (søker)*:

Navn: <i>Trude E Tollehaug Ystebø</i>	Telefon (dagtid):
Adresse: <i>Bjørgeidalen 134</i>	Postnr., poststed: <i>5141 Fyllingsdalen</i>
E-post:	<input checked="" type="checkbox"/> Enkeltperson <input type="checkbox"/> Selskap/lag /sameie. Oppgi organisasjonsnr.:

*Hvis ansvarlig søker ikke er den samme som ansvarlig eier skal dette angis under pkt 8. Eventuelle merknader.

2. Søknaden gjelder:

<input checked="" type="checkbox"/> Nytt utslipp. Spesifiser: Skal det installeres vannklosett: <input checked="" type="checkbox"/> ja <input type="checkbox"/> nei	<input type="checkbox"/> Vesentlig økning av utslipp. Spesifiser: Skal det installeres vannklosett: <input type="checkbox"/> ja <input type="checkbox"/> nei
<input type="checkbox"/> Helårsbolig, antall: <input checked="" type="checkbox"/> Fritidsbolig, antall: <i>1</i> <input type="checkbox"/> Annen bygning, antall: spesifiser:	
Utslippets størrelse (før rensing) i antall personekvivalenter: <i>2,5</i> ...pe	

3. Eiendom /byggested:

Gnr: <i>411</i>	Bnr: <i>18</i>	Adresse: <i>Skarpnesvegen 131</i>
Planstatus:	Samsvar med endelige planer etter plan- og bygningsloven: <input type="checkbox"/> ja <input type="checkbox"/> nei	
	Hvis nei, foreligger det samtykke fra kommunens planmyndighet: ja, dato:.....	

4. Utslippssted:

Type: <input type="checkbox"/> Innsjø <input type="checkbox"/> Bekk / Elv <input type="checkbox"/> Elvemunning <input checked="" type="checkbox"/> Sjø <input type="checkbox"/> Stedegne løsmasser Annet:.....
Navn på lokalitet:
Koordinater på utslippssted: Oppgi kartdatum (WGS 84, ESO 50, NGO 48, annet):
Hvis utslipp til vann: Utslippsdyp minst 2 m under laveste vannstand: <input checked="" type="checkbox"/> ja Spesifiser utslippsdyp: <u>20-50</u> m
Utslippsanordning:.....

5. Rensegrad:

5.1 <input type="checkbox"/> Utslippssted i følsomt/normalt område (rensegrad jf. §12-8): Rensekrav for sanitært avløpsvann, utslippssted med brukerinteresser: 5.1.a <input type="checkbox"/> 90 % reduksjon av fosfor, 90 % reduksjon av BOF ₅ Rensekrav for sanitært avløpsvann, utslippssted med fare for eutrofiering/overgjødning: 5.1.b <input type="checkbox"/> 90 % reduksjon av fosfor og 70 % reduksjon av BOF ₅ Rensekrav for sanitært avløpsvann, utslippssted uten fare for eutrofiering/overgjødning: 5.1.c <input type="checkbox"/> 60 % reduksjon av fosfor og 70 % reduksjon av BOF ₅ Kun utslipp av gråvann, alle utslippssteder: 5.1.d <input type="checkbox"/> Stedegne løsmasser eller tilsvarende, spesifiser:.....
5.2 <input type="checkbox"/> Utslippssted i mindre følsomt område (rensegrad jf. §12-9): Rensekrav for sanitært avløpsvann, utslipp til sjø: enten 5.2.a <input checked="" type="checkbox"/> 20 % reduksjon av suspendert stoff eller 5.2.b <input type="checkbox"/> 180 mg suspendert stoff/liter i restkonsentrasjon Kun utslipp av gråvann, utslipp til sjø: 5.2.c <input type="checkbox"/> Urenset
5.3 <input type="checkbox"/> Det søkes unntak fra §§12-8 til 12-9, spesifiser i vedlegg nr.:.....
Type renseanlegg: <input type="checkbox"/> Urenset <input checked="" type="checkbox"/> Slamavskiller <u>4 m³</u> <input type="checkbox"/> Infiltrasjonsanlegg <input type="checkbox"/> Sandfilteranlegg <input type="checkbox"/> Biologisk renseanlegg <input type="checkbox"/> Kjemisk renseanlegg <input type="checkbox"/> Kjemisk/biologisk renseanlegg <input type="checkbox"/> Tett tank (for alt avløpsvann) <input type="checkbox"/> Tett tank for svartvann <input type="checkbox"/> Biologisk toalett <input type="checkbox"/> Konstruert våtmark <input type="checkbox"/> Tett tank for svartvann, gråvannsfiler <input type="checkbox"/> Biologisk toalett, gråvannsfiler <input type="checkbox"/> Annen løsning, spesifiser:.....
Anleggets dimensjonerte størrelse i antall personekvivalenter:..... <u>5</u>pe

6. Opplysninger om bistand fra nøytral fagkyndig

Navn og adresse på nøytral fagkyndig (person/firma/leverandør) som har bistått med valg og utforming av renseanlegg og/eller dokumentasjon av rensegrad. Hvis relevant, oppgi også hvem som vil bistå med installasjon av renseanlegg.	Kryss av for type bistand:
a) Stendal VVS AS	<input checked="" type="checkbox"/> Valg av renseanlegg <input type="checkbox"/> Utforming av renseanlegg <input type="checkbox"/> Dokumentasjon av rensegrad <input type="checkbox"/> Installasjon av renseanlegg
b)	<input type="checkbox"/> Valg av renseanlegg <input type="checkbox"/> Utforming av renseanlegg <input type="checkbox"/> Dokumentasjon av rensegrad <input type="checkbox"/> Installasjon av renseanlegg
c)	<input type="checkbox"/> Valg av renseanlegg <input type="checkbox"/> Utforming av renseanlegg <input type="checkbox"/> Dokumentasjon av rensegrad <input type="checkbox"/> Installasjon av renseanlegg

7. Vedlegg til søknaden:

a. Begrunnelse for ønske om unntak fra §§ 12-7 til 12-13 eller relevant dokumentasjon	<input type="checkbox"/> ja
b. Dokumentasjon av rensegrad jf. § 12-10 og beskrivelse av anlegg	<input type="checkbox"/> ja
c. Plassering av avløpsanlegg, utslippssted, eiendomsgrenser og vegadkomst på kart i målestokk 1:5000 eller større	<input type="checkbox"/> ja
d. Liste over eiendommer tilknyttet avløpsanlegget med gnr., bnr. og adresse	<input type="checkbox"/> ja <input checked="" type="checkbox"/> ikke relevant.
e. Oversikt over interesser som blir berørt (drikkevannsforsyning, rekreasjon, næringsvirksomhet etc). Beskrivelse av tiltak for å motvirke interessekonflikter og tiltak for å ivareta helse og miljø	<input type="checkbox"/> ja <input checked="" type="checkbox"/> ikke relevant
f. Oversikt over hvem som er varslet om planlagt utslipp, samt kvitteringer som viser at varsel er sendt	<input checked="" type="checkbox"/> ja <input type="checkbox"/> ikke relevant
g. Uttalelser mottatt i varslingsrunden	<input type="checkbox"/> ja <input type="checkbox"/> ikke relevant

8. Eventuelle merknader (ikke obligatorisk):

Pga trase på egen tomt må spillvannet pumpes til sjø.

9. Underskrift og erklæring:

Jeg forplikter meg til å følge bestemmelsene i forurensningsforskriften og enkeltvedtak i henhold til forurensningsforskriften, herunder krav til avløpsnett jf. § 12-7, utslipp jf. §§ 12-8 eller 12-9, dokumentasjon av rensegrad jf. § 12-10, utslippssted jf. § 12-11, lukt jf. § 12-12 og utforming og drift av renseanlegg jf. § 12-13. Som ansvarlig eier er jeg ansvarlig for forskriftsmessig drift og vedlikehold, samt oppbevaring av informasjon om anlegget, drift og lekkasjer.

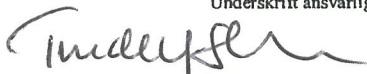
Dato: 1/4-14	Underskrift ansvarlig eier: 	Gjentas med blokkbokstaver: TRUDE YSTEBØ
-----------------	--	---

*

SITUASJONSKART

Gnr/Bnr: 41/ 18
Adresse: Skarpnesvegen 131
Eigar/søkar: Trude Ystebø

Kvalitet : FKB-B

Målestokk: 1:500
Dato: 12.03.2013



MELAND
KOMMUNE



Gjeldande plan : Reguleringsplan

Planformål : Hytter

Vår referanse: amg

- // — // Gjerde
- - - - Usikker eigedomsgrense
- — — — Målt eigedomsgrense
- Bolighus
- Andre bygg

Sign.

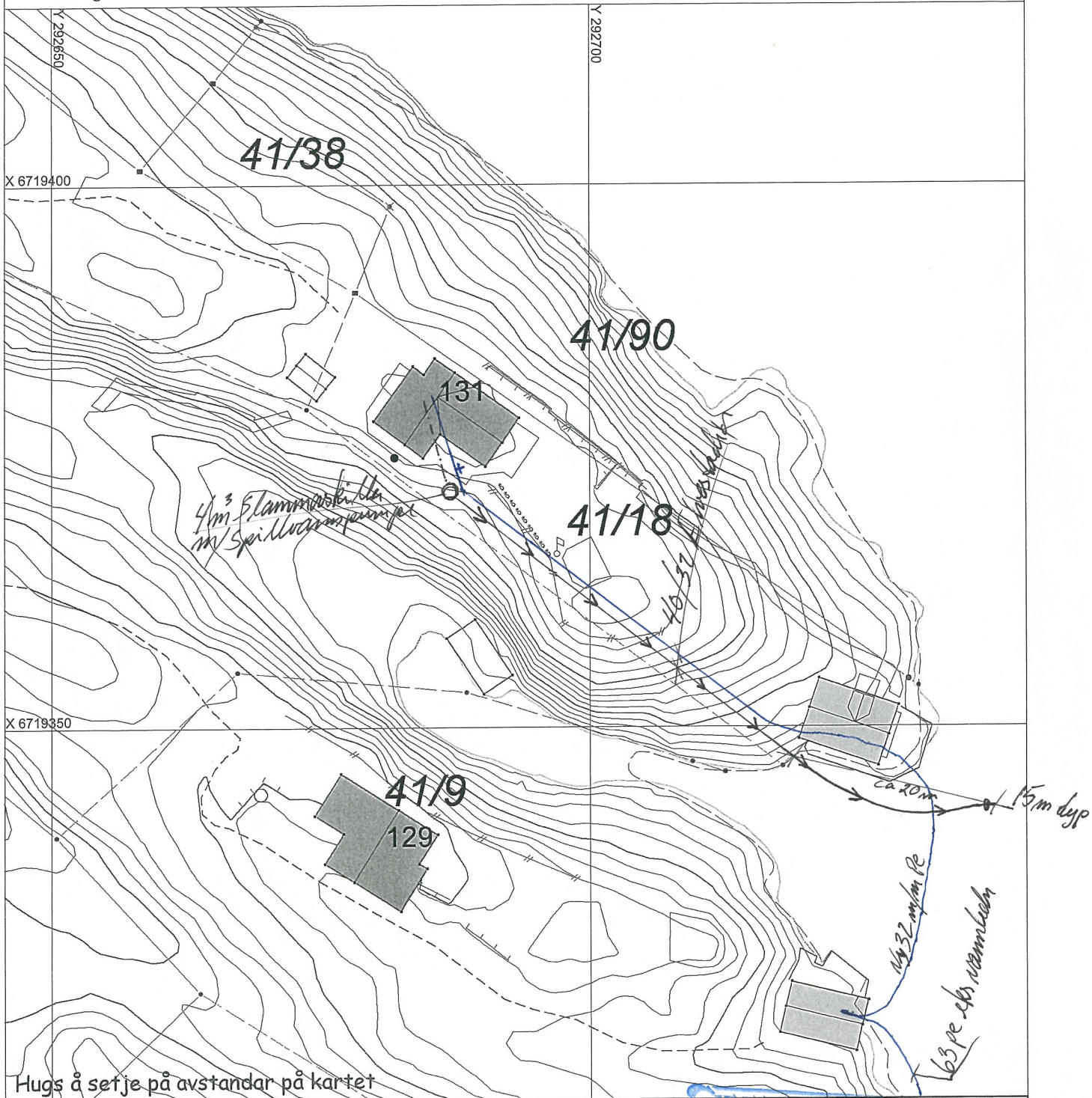

Hugs å setje på avstandar på kartet

SITUASJONSPLAN

- Tiltak

STENDALLS
 BLOMBAKKEN 1 - 5911 ALVERSUND
 Underskrift Situasjonsplan Dato
 Sign. HC 999 626 180 MVA

Gjenpart av nabovarsel

plan- og bygningsloven av 27. juni 2008 nr. 71 § 21-3

Tiltak på eiendommen:			
Gnr. 41	Bnr. 18	Festenr.	Seksjonsnr.
Eiendommens adresse Skarsvegen 131			
Postnr. 5918	Poststed Frøekhaug		
Kommune MELAND			
Eier/fester Trude Tølleshaug Ystebø			

Det varsles herved om				
Søknad om tiltak som krever tillatelse etter plan- og bygningsloven § 20-1				
<input type="checkbox"/> Nybygg	<input checked="" type="checkbox"/> Anlegg	<input type="checkbox"/> Endring av fasade	<input type="checkbox"/> Riving	<input type="checkbox"/> Annet
<input type="checkbox"/> Skilt	<input type="checkbox"/> Eiendomsdeling eller bortfeste	<input type="checkbox"/> Innhegning mot veg	<input type="checkbox"/> Bruksendring	
Søknad om tiltak etter plan- og bygningsloven § 20-2				
<input type="checkbox"/> Driftsbygning i landbruket med samlet bruksareal (BRA) mindre enn 1000 kvm SAK10 § 3-2		<input type="checkbox"/> Midlertidig bygning, konstruksjon eller anlegg		
Mindre tiltak til bebygd eiendom				
<input type="checkbox"/> Tilbygg < 50 m ²	<input type="checkbox"/> Antennesystem	<input type="checkbox"/> Skilt/reklame	<input type="checkbox"/> Annet pbl § 20-2 bokstav d	
<input type="checkbox"/> Frittliggende bygning (ikke boligformål) < 70 m ²	<input type="checkbox"/> Bruksendring (fra tilleggsdel til hoveddel og motsatt			
Dispensasjon etter plan- og bygningsloven kapittel 19				
<input type="checkbox"/> Dispensasjon				

Beskriv nærmere hva nabovarslet gjelder
montere slamavskiller med slange ut i sjø. Legge vannledning fra naboanlegg og inn i nøst og opp i hytte. Nabovarslet gjelder også disp.søknad om nødvendig.

Spørsmål og merknader vedrørende nabovarsel			
Eventuelle merknader må være kommet til ansvarlig søker/tiltakshaver innen 2 uker etter at dette varsel er sendt.			
Ansvarlig søker/tiltakshaver		Kontaktperson	
Navn Trude Tølleshaug Ystebø	Navn Stendal VVS AS		
Besøksadresse	E-post sten-vvs@online.no		
Postadresse Bjørgevdalen 134	Telefon 56354455	Mobil 40017963	
Postnr. 5141	Poststed Fyllingsdalen		
Søknaden kan ses på hjemmeside: www.			
Merknader sendes:	Navn Stendal VVS AS	Postadresse Blombakken 1	
	Postnr. 5911	Poststed ALVERSUND	E-post sten-vvs@online.no

Beskrivelse av vedlegg	Gruppe	Nr. fra - til	Ikke relevant
Kopi av søknad om tillatelse til tiltak			<input checked="" type="checkbox"/>
Dispensasjonssøknad (begrunnelse/vedtak) (pbl kap. 19)	B		<input checked="" type="checkbox"/>
Situasjonsplan, avkjøringsplan	D	1 - 1	<input type="checkbox"/>
Tegninger (snitt og fasade)	E		<input checked="" type="checkbox"/>
Andre vedlegg	Q		<input checked="" type="checkbox"/>

Underskrift		
Sted Alversund	Dato 31/3-2014	Underskrift ansvarlig søker eller tiltakshaver Heidi Meland
		Gjentas med blokkbokstaver HEIDI MELAND

Kvittering for nabovarsel Nabovarsel kan enten sendes som rekommandert sending eller overleveres personlig mot kvittering. Ved personlig overlevering vil avkryssing gjelde som bekreftelse på at varslet er mottatt.

Eiendom/byggested			
Gnr. 41	Bnr. 18	Festenr.	Seksjonsnr.
Adresse Skarpnesvegen 131 5918 Frøekhaug			
Nabo-/gjenboereiendom		Nabo-/gjenboereiendom eier/fester	
Gnr. 41	Bnr. 3	Festenr.	Seksjonsnr.
Adresse Skarpnesvegen 127		Eiers/festers navn Ingrid Eriksen	
Adresse Skarpnesvegen 127		Adresse Skarpnesvegen 127	
Postnr. 5918	Poststed Frøekhaug	Postnr. 5918	Poststed Frøekhaug
Poststedets reg.nr.		Poststedets reg.nr.	
Personlig kvittering for mottatt varsel		Dato	
<input type="checkbox"/> Varsel er mottatt	<input type="checkbox"/> Samtykker i tiltaket	Sign.	

Denne del klistres på kvittering RR 1663 0805 5 NO

Nabo-/gjenboereiendom		Nabo-/gjenboereiendom eier/fester	
Gnr. 41	Bnr. 30	Festenr.	Seksjonsnr.
Adresse Skarpnesvegen		Eiers/festers navn Kolbjørn Sjørven	
Adresse Hallskaret 86		Adresse Hallskaret 86	
Postnr. 5918	Poststed Frøekhaug	Postnr. 5917	Poststed Ulsel
Poststedets reg.nr.		Poststedets reg.nr.	
Personlig kvittering for mottatt varsel		Dato	
<input type="checkbox"/> Varsel er mottatt	<input type="checkbox"/> Samtykker i tiltaket	Sign.	

Denne del klistres på kvittering RR 1663 0806 9 NO

Nabo-/gjenboereiendom		Nabo-/gjenboereiendom eier/fester	
Gnr. 41	Bnr. 90	Festenr.	Seksjonsnr.
Adresse Skarpnesvegen		Eiers/festers navn Frank Ove Eriksen	
Adresse Alfred Offerdals vei 23B		Adresse Alfred Offerdals vei 23B	
Postnr. 5918	Poststed Frøekhaug	Postnr. 5165	Poststed Laksevåg
Poststedets reg.nr.		Poststedets reg.nr.	
Personlig kvittering for mottatt varsel		Dato	
<input type="checkbox"/> Varsel er mottatt	<input type="checkbox"/> Samtykker i tiltaket	Sign.	

Denne del klistres på kvittering RR 1663 0807 2 NO

Nabo-/gjenboereiendom		Nabo-/gjenboereiendom eier/fester	
Gnr.	Bnr.	Festenr.	Seksjonsnr.
Adresse		Eiers/festers navn	
Adresse		Adresse	
Postnr.	Poststed	Postnr.	Poststed
Poststedets reg.nr.		Poststedets reg.nr.	
Personlig kvittering for mottatt varsel		Dato	
<input type="checkbox"/> Varsel er mottatt	<input type="checkbox"/> Samtykker i tiltaket	Sign.	

Nabo-/gjenboereiendom		Nabo-/gjenboereiendom eier/fester	
Gnr.	Bnr.	Festenr.	Seksjonsnr.
Adresse		Eiers/festers navn	
Adresse		Adresse	
Postnr.	Poststed	Postnr.	Poststed
Poststedets reg.nr.		Poststedets reg.nr.	
Personlig kvittering for mottatt varsel		Dato	
<input type="checkbox"/> Varsel er mottatt	<input type="checkbox"/> Samtykker i tiltaket	Sign.	

Det er per dags dato innlevert rekommandert sending til ovennevnte adressater.

Samlet antall sendinger: 3 Sign. Mai Jorunn Johannessen

124412 Dato: 14-14 MSJ

Slamtøming
Køyreseddel, Meland kommune

GPS (ved avtale):

Autonr: _____

Avvik: ± _____ m

Mottakar: YSTEBØ TRUDE ELISABETH TOLLESHAUG

Adr. 1: BJØRGEDALEN 134

Adr. 2:

Stad: 5141 FYLLINGSDALEN

Ref. / tlf: 46618904

Heimelsh.:**Eigedomsadr.:** SKARPENESVEGEN 131

Gnr/Bnr/Fnr/Snr: 41/18/0/0

Bygningsnr: 176025298

Sone: _____

Pl.: _____

Avstand frå veg til tank: 140 m Plassering av tank kode: _____

Samla våtvolum, omlag: 0 m³ Frekvens: 208 Tal på kammer: _____**Materiale:** Plast Betong **Utslepp til:** Grunnen Sandfilter Sjø Vatn/bekk Komm. l. Tett tank **Anleggstype** Slamavsk. Gråvann Tett anl Renseanl Pumpekum Synkekum Anna/ukjent

Siste reg. oppdrag:

* Ekstra: Kun bestilling: 02.05.13 reg. av bijb

Merknad / manglar:

2.5.13 AVTALE DER JBT TØMMER TANK KVART 4 ÅR. SLANGELENGDE 140 METER, HØYDEFORSKJELL 13M. EKSTRA KOSTNAD FOR LANG SLANGE/HØHDEF. BETALES AV KUNDE

Type oppdrag: Ordinær tømning: Ekstratømning: Tanken funnen i orden: Manglar: Tank ikkje påvist (TIP): **Tilleggsopplysningar:****Johny Birkeland Transport AS**

5960 DALSSØYRA

Tlf. 57 78 11 70 Fax 57 78 11 71, Vakt 970 10092

birkeland@septik24.no - www.septik24.no

Org.nr. NO 971 057 440 MVA

Avviksskjema:

Avvik nr: _____ Dato: ____/____-13

Hending/skade på: Person ___ Gjenstand ___ Miljø ___ Anna ___

Avviksskjema utfylt/levert ___ Merknad bakside ___

Utførast innan.

Bil: - Tømar: _____ Dato: ____/____-13 Kl: _____ :

Søknad om tillatelse til tiltak

etter plan- og bygningsloven § 20-1

 Rammetillatelse Ett-trinns søknadsbehandlingOppfylles vilkårene for 3 ukers saksbehandling, jf. § 21-7 annet ledd? Ja Nei**Søknad om ansvarsrett for ansvarlig søker**Foreligger sentral godkjenning? Ja Nei

Hvis nei, vedlegg byggblankett 5159.

Berører tiltaket eksisterende eller fremtidige arbeidsplasser? Ja Nei

Hvis ja, skal samtykke innhentes fra Arbeidstilsynet før igangsetting av tiltaket. Byggblankett 5177 med vedlegg.

Berører tiltaket byggverk oppført før 1850, jf. Kulturminneloven § 25, andre ledd? Ja Nei

Hvis ja, skal uttalelse fra fylkeskommunen foreligge før igangsettelse av tiltaket.

Opplysninger gitt i søknad eller vedlegg til søknaden, herunder oppretting eller endring av matrikkelenhet, vil bli registrert i matrikkelen.

Søknaden gjelder

Eiendom/ byggested	Gnr. 41 Bnr. 18 Festenr. Seksjonsnr.	Bygningsnr. Bolignr. Kommune MELAND
	Adresse Skarpenesvegen 131	Postnr. 5918 Poststed FREKHAUG
Planlagt bruk/formål	<input type="checkbox"/> Bolig <input type="checkbox"/> Fritidsbolig <input type="checkbox"/> Garasje <input checked="" type="checkbox"/> Annet: <i>Beskriv tilkobling kom.vann med slange og skille m slange til siph</i>	Bygn.typekode (jf. s. 2)
Tiltakets art pbl § 20-1 (flere kryss mulig)	Nye bygg og anlegg	<input type="checkbox"/> Nytt bygg *) <input type="checkbox"/> Parkeringsplass *) <input type="checkbox"/> Anlegg <input type="checkbox"/> Veg <input type="checkbox"/> Vesentlig terrenginngrep
	Endring av bygg og anlegg	<input type="checkbox"/> Tilbygg, påbygg, underbygg *) <input type="checkbox"/> Fasade <input type="checkbox"/> Konstruksjon <input type="checkbox"/> Reparasjon <input type="checkbox"/> Ombygging <input type="checkbox"/> Anlegg
	Endring av bruk	<input type="checkbox"/> Bruksendring <input type="checkbox"/> Vesentlig endring av tidligere drift
	Riving	<input type="checkbox"/> Hele bygg *) <input type="checkbox"/> Deler av bygg *) <input type="checkbox"/> Anlegg
	Bygn.tekn. installasj.**)	<input type="checkbox"/> Nyanlegg *) <input type="checkbox"/> Endring <input type="checkbox"/> Reparasjon
	Endring av bruksenhet i bolig	<input type="checkbox"/> Oppdeling <input type="checkbox"/> Sammenføyning
	Innhegning, skilt	<input type="checkbox"/> Innhegning mot veg <input type="checkbox"/> Reklame, skilt, innretning e.l.
	Oppretting/ending av matrikkelenhet ***)	<input type="checkbox"/> Grunneiendom *) <input type="checkbox"/> Anleggseiendom <input type="checkbox"/> Festegrunn over 10 år <input type="checkbox"/> Arealoverføring
	*) Byggblankett 5175 fylles ut og vedlegges. (Vedlegg gruppe A) **) Gjelder kun når installasjonen ikke er en del av et større tiltak. ***) Unntatt fra krav om ansvarsrett. Behandles etter matrikkeloven. Registrert eier underskriver i feltet for tiltakshaver.	

Vedlegg

Beskrivelse av vedlegg	Gruppe	Nr. fra – til	Ikke relevant
Opplysninger om tiltakets ytre rammer og bygningsspesifikasjon (Byggblankett 5175)	A	-	<input checked="" type="checkbox"/>
Dispensasjonssøknad (begrunnelse/vedtak) (pbl kap. 19)	B	-	<input checked="" type="checkbox"/>
Nabovarsling (Kvittering for nabovarsel/Opplysninger gitt i nabovarsel/nabomerknader/kommentarer til nabomerknader)	C	3 - 4	<input type="checkbox"/>
Situasjonsplan, avkjørselsplan bygning/eiendom	D	-	<input checked="" type="checkbox"/>
Tegninger	E	-	<input checked="" type="checkbox"/>
Redegjørelser/kart	F	2 - 2	<input type="checkbox"/>
Søknad om ansvarsrett/gjennomføringsplan	G	-	<input type="checkbox"/>
Boligspesifikasjon i Matrikkelen	H	-	<input checked="" type="checkbox"/>
Uttalelse/vedtak fra annen offentlig myndighet	I	-	<input checked="" type="checkbox"/>
Rekvisisjon av oppmålingsforretning	J	-	<input checked="" type="checkbox"/>
Andre vedlegg	Q	1 - 1	<input type="checkbox"/>

Erklæring og underskrift

Ansvarlig søker bekrefter at hele tiltaket belegges med ansvar, og dekker kravene i henhold til plan- og bygningsloven. En er kjent med reglene om straff og sanksjoner i pbl kap. 32 og at det kan medføre reaksjoner dersom det gis uriktige opplysninger.

Ansvarlig søker for tiltaket		Tiltakshaver	
Foretak STENDAL VVS AS	Org.nr. 980626180	Navn Trude E Tolleshaug Ystebø	
Adresse BLOMBAKKEN 1		Adresse BJØRGEDALEN 134	
Postnr. 5911	Poststed ALVERSUND	Postnr. 5141	Poststed FYLLINGSDALEN
Kontaktperson HEIDI MELAND	Telefon 56354455	Mobiltelefon 40017963	Eventuelt organisasjonsnummer
E-post STEN-VVS@ONLINE.NO		E-post CHRISTANYST@YAHOO.NO	Telefon (dagtid)
Dato 01.04.2014	Underskrift <i>Heidi Meland</i>	Dato 01.04.2014	Underskrift
Gjentas med blokkbokstaver STENDAL VVS AS		Gjentas med blokkbokstaver STENDAL VVS AS	

Søknad om ansvarsrett

etter plan- og bygningsloven

Søknaden gjelder							
Eiendom/ byggsted	Gnr.	Bnr.	Festenr.	Seksjonsnr.	Bygningsnr.	Bolignr.	Kommune
	41	18					MELAND
	Adresse				Postnr.	Poststed	
	Skarpenesvegen 131				5918	FREKHAUG	

Foretak			
Foretak			Organisasjonsnr.
STENDAL VVS AS			980626180
Adresse		Postnr.	Poststed
BLOMBAKKEN 1		5911	ALVERSUND
Kontaktperson		Telefon	Mobiltelefon
THORLEIF STENDAL		56354455	90622713
E-post			
STEN-VVS@ONLINE.NO			

Ansvarsområde							
Funksjon (SØK, PRO, UTF, kontroll)	Beskrivelse av ansvarsområdet	Tiltaks- klasse	Våre samsvarserklæringer/kontrollerklæringer vil foreligge ved: (sett X)				
			Søknad om ramme- tillatelse	Søknad om igangsettings- tillatelse/ ett-trinns søknad	Søknad om midlertidig brukstillatelse	Søknad om ferdigattest	
SØK	Tilkobling av kommunalt vann med slamavskiller og slange ut i sjø	1		X			
PRO	Tilkobling av kommunalt vann med slamavskiller og slange ut i sjø	1		X			
UTF	Tilkobling av kommunalt vann med slamavskiller og slange ut i sjø	1				X	

Godkjenning av foretak	
Foreligger sentral godkjenning innenfor ansvarsområdene?	<input checked="" type="checkbox"/> Ja <input type="checkbox"/> Nei
Dekkes ansvarsområdet av sentral godkjenning	<input checked="" type="checkbox"/> Helt <input type="checkbox"/> Delvis <input type="checkbox"/> Nei
Hvis delvis, beskriv det som ikke dekkes (Er det behov for ytterligere plass, beskriv i eget vedlegg):	
Hvis nei eller delvis, legg ved "Vedlegg til søknad om ansvarsrett der foretaket ikke har sentral godkjenning".	
Vedlegg nr. G-	
Vedlegg nr. G-	

Erklæringer og underskrifter	
Foretaket er kjent med reglene om straff og sanksjoner i pbl kap 32 og at det kan medføre reaksjoner dersom det gis uriktige opplysninger.	
<input checked="" type="checkbox"/> Vi forplikter oss å stille med nødvendig kompetanse i tiltaket <input checked="" type="checkbox"/> Ansvarlig prosjekterende erklærer at prosjekteringen skal være planlagt, gjennomført og kvalitetssikret i henhold til pbl <input checked="" type="checkbox"/> Ansvarlig utførende erklærer at arbeidet ikke skal starte før det foreligger kvalitetssikret produksjonsunderlag for respektive del av utførelsen <input checked="" type="checkbox"/> Ansvarlig kontrollerende erklærer uavhengighet, jf. SAK10 § 14-1, og vil redegjøre for endringer som kan påvirke uavhengigheten	
Ansvarlig foretak	Ansvarlig søker for tiltaket
Foretak	Foretak
STENDAL VVS AS	STENDAL VVS AS
Dato	Underskrift
01.04.2014	Heidi Meland
Dato	Underskrift
01.04.2014	Heidi Meland
Gjentas med blokkbokstaver	Gjentas med blokkbokstaver
STENDAL VVS AS	STENDAL VVS AS

Gjennomføringsplan

Version nr. 1	Dato 01.04.2014	Signatur, ansv. søker <i>Heidi Heland</i>
Adresse Skarpenesvegen 131	Postnr. 5918	Poststed FREKHAUG
Gnr. 41		Bnr. 18
Festnr.		Seksj.nr.
Bygn.nr.		Kommune MELAND

Eiendom/ byggested	Beskrivelse av fagområde, ansvarsområde, tiltaksklasse (i hhv. prosjektering, utførelse og uavhengig kontroll)			Kryss for planlagt samsvarserklæring / kontrollertklæring erstattes med dato når denne foreligger				Sett kryss når arbeidet innen ansvarsområdet er avsluttet
	Alle fagområder i tiltaket	Beskrivelse hentet fra søknad om ansvarsrett	Tiltaks- klasse	Foretakets navn og org.nr.	Søknad om rammetillatelse	Søknad om igangsettings- tillatelse/eit- trinnsøknad	Søknad om midlertidig bruksstillatelse	
(1)	(2)	(3)	(4)	(5)	(6)	(7)	(8)	(9)
søk	Tilkobling av kommunalt vann med slamavskiller og slange ut i sjø	1	STENDAL VVS AS 980626180		01.04.2014			<input type="checkbox"/>
pro	Tilkobling av kommunalt vann med slamavskiller og slange ut i sjø	1	STENDAL VVS AS 980626180		01.04.2014			<input type="checkbox"/>
utf	Tilkobling av kommunalt vann med slamavskiller og slange ut i sjø	1	STENDAL VVS AS 980626180				X	<input type="checkbox"/>
								<input type="checkbox"/>
								<input type="checkbox"/>
								<input type="checkbox"/>
								<input type="checkbox"/>
								<input type="checkbox"/>
								<input type="checkbox"/>
								<input type="checkbox"/>

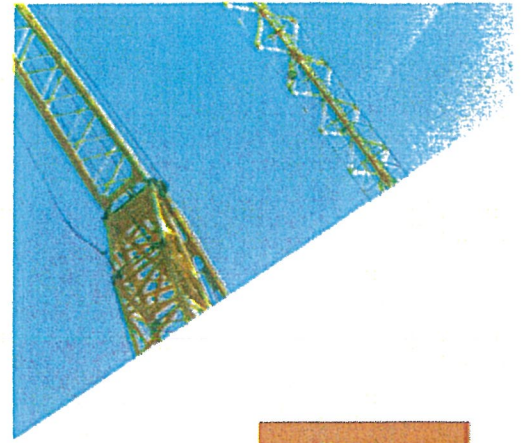
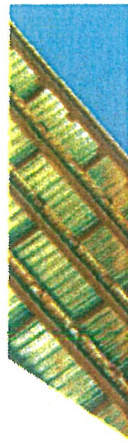
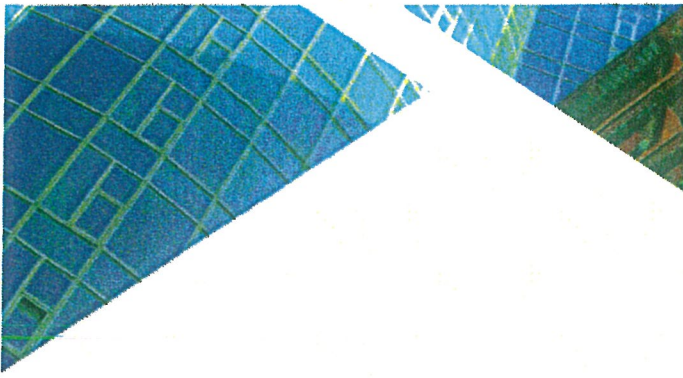

Sentral godkjenning av foretak for ansvarsrett etter plan- og bygningslov



Sentral godkjenning for : **STENDAL VVS AS**

Foretaket, med organisasjonsnummer 980626180, er gitt følgende sentrale godkjenning

i medhold av plan- og bygningsloven av 27. juni 2008 § 22-1 og forskrift om byggesak av 26. mars 2010 nr. 488 (SAK10)

- Søker i tiltaksklasse 1
- Prosjektering av Sanitær-, varme- og slukkeinstallasjoner i tiltaksklasse 1
- Utførelse av Sanitær-, varme- og slukkeinstallasjoner i tiltaksklasse 2

Godkjenningen er gyldig til **22.09.2016**

Godkjenningen er bare gyldig dersom fastsatte gebyr for å inneha sentral godkjenning betales innen fristene. Det gjøres oppmerksom på at sentral godkjenning for ansvarsrett skal trekkes tilbake ved alvorlige eller gjentatte overtredelser av bestemmelser gitt i eller i medhold av plan- og bygningsloven.

Kommunens saksnr.	Prosjektnr. 41/18
-------------------	----------------------



Samsvarserklæring

Pbl § 24-1, SAK10 kapittel 12

Erklæringen gjelder							
Eiendom/ byggested	Gnr.	Bnr.	Festenr.	Seksjonsnr.	Bygningsnr.	Bolignr.	Kommune
	41	18					MELAND
	Adresse				Postnr.	Poststed	
Skarpenesvegen 131				5918	FREKHAUG		

Foretak	
Foretakets navn	Organisasjonsnr.
STENDAL VVS AS	980626180

Ansvarsrett gitt dato		Arbeidet innen ansvarsområdet er avsluttet	<input type="checkbox"/> Ja	<input checked="" type="checkbox"/> Nei
-----------------------	--	--	-----------------------------	---

Ansvarsområde	
Hentet fra søknad om ansvarsrett	Funksjon (PRO, UTF)
	PRO/UTF
	Beskrivelse av ansvarsområde
Tilkobling av kommunalt vann med slamavskiller og slange ut i sjø	

Ansvarlig for prosjektering:	
Det er ikke avdekket gjenstående arbeider innenfor ansvarsområdet som er til hinder for å gi:	
<input type="checkbox"/> Rammetillatelse	<input checked="" type="checkbox"/> Igangsettingstillatelse/ ett-trinns tillatelse
<input type="checkbox"/> Midlertidig brukstillatelse	<input type="checkbox"/> Ferdigattest

Ansvarlig for utførelse:	
<input type="checkbox"/> Midlertidig brukstillatelse – Gjenstående arbeider for denne delen av tiltaket frem mot ferdigattest	
Angi gjenstående arbeider av mindre vesentlig betydning, innenfor den delen av tiltaket det søkes midlertidig brukstillatelse for	
Angi resterende deler av tiltaket hvor det her ikke søkes om midlertidig brukstillatelse	
<input type="checkbox"/> Ferdigattest – Det er ikke avdekket feil eller mangler som hindrer ferdigattest	

Bekreftelser	
Det bekreftes at kvalitetssikring er utført og dokumentert i henhold til søknad om ansvarsrett og foretakets system.	
<input type="checkbox"/> Prosjektering verifisert i samsvar med ytelser i TEK10 alternativt TEK	
<input checked="" type="checkbox"/> Prosjektering verifisert i samsvar med dokumentasjon av løsninger i TEK10 alternativt TEK	
<input checked="" type="checkbox"/> Utførelse verifisert i samsvar med produksjonsunderlag.	

Erklæring og underskrift		
Foretaket er kjent med reglene om straff og sanksjoner i plan- og bygningsloven kap 32, og at det kan medføre reaksjoner dersom det er gitt uriktige opplysninger.		
Dato	Foretakets underskrift	Gjentas med blokkbokstaver
01.04.2014	<i>Heidi Meland</i>	FOR :THORLEIF STENDAL

Thorleif Stendal

Fra: Trude Ystebø <trude.ystebo@yahoo.no>
Sendt: 1. april 2014 11:01
Til: sten-vvs@online.no
Emne: Vs: Påkobling vann

----- Videresendt melding -----

Fra: Cornelia <corneliadyrlie@yahoo.co.uk>
Til: Trude <trude.ystebo@yahoo.no>
Sendt: Tirsdag, 7. mai 2013 18.22
Emne: Re: Påkobling vann

Til Meland Kommune
Kommunalavdeling for natur- næring og tekniske tjenester,

Refererer til søknad fra nabo, Trude og Christan Ystebø. Søknaden gjelder tilkobling til vannledning og utslippstillatelse for deres fritidseiendom på Frekhaug (Skarpenesvegen 131, GNR. 41 BNR. 18) .

Jeg bekrefter at de med dette får tillatelse til å koble seg på den eksisterende private vannledningen som fører frem til min eiendom, Skarpenesvegen 129 (GNR. 41 BNR. 9). Det vil bli inngått nærmere privatrettslig avtale mellom oss som vil regulere spørsmål ang. eiendomsforhold, bruk, plikter, rettigheter, etc til vannledningen.

Med vennlig hilsen
Cornelia Dyrli
Edinburgh 7. mai 2