

Meland Kommune  
PB 79  
5906 Frekhaug

Dato: 10.04.2014

### Vedlegg til søknad om igangsettingstillatelse, gnr 24 bnr 49, Langeland

Oversender søknad om igangsettingstillatelse for bolig på eiendom med gnr 24 og bnr 49, Langeland, tilhørende Erik Tufte

Det er i rammesøknad sendt inn søknad om ansvarsrett for Hedalm Anebyhus AS med prosjektering av tiltaket lagt i tiltaksklasse 2. Det er ikke korrekt at tiltaket legges i denne tiltaksklassen, derfor ber vi kommunen om å endre godkjenningen til tiltaksklasse 1. Vedlagt er ny ansvarsrett for fagområdet.

Legger også ved vegprofil, samt erklæring om vegrett.

Det er sendt inn søknad om tilkobling til offentlig vann og avløpsanlegg. Kopi av søknaden vedlegges her. Tiltakshaver har avklart med vegkontoret i Meland kommune samt Statens Vegvesen vedrørende krav om engen søknad om utvidet bruk av eksisterende avkjørsel fra kommunal vei. Han har fått bekreftet at det ikke er behov for en slik søknad. Derfor er ikke dette medtatt i søknad om igangsettingstillatelse slik vilkåret i rammetillatelsen er.

Skulle det være noen spørsmål vedr dette, så ta gjerne kontakt.

Vi håper på en snarlig behandling av saken

Med vennlig hilsen



TOVE METTE ARNEBERG  
Byggesaksleder

**Hedalm Anebyhus AS**  
Tove Mette Arneberg

Vedlegg: Søknad om igangsettingstillatelse

Kopi: Erik Tufte  
Kent Emil Johansen, forhandler Hedalm Anebyhus, region Hordaland, Sogn og Fjordane  
Arnfinn Stråmyr, forhandlerdirektør Hedalm.

# Søknad om igangsettingstillatelse



etter plan-og bygningsloven § 20-1, jf 21-2

## Søknaden gjelder

### Eiendom/Byggested

| Kommunens saksnummer | Kommune | Gnr. | Bnr. | Adresse                 |
|----------------------|---------|------|------|-------------------------|
| 526/13               | Meland  | 24   | 49   | Mjåtveit, 5918 Frekhaug |

### Ansvarlig søker

| Navn               | Organisasjonsnummer | Kontaktperson       | Telefon  | Mobiltelefon |
|--------------------|---------------------|---------------------|----------|--------------|
| HEDALM ANEBYHUS AS | 927486210           | Tove Mette Arneberg | 90479970 | 90479970     |

e-postadresse  
tove.mette.arneberg@hedalm.no

## Det søkes om igangsettingstillatelse for

Hele tiltaket

## Vedlegg

| Vedleggstype          | Gruppe | Beskrivelse av vedlegget  | Hvordan oversendes vedlegget? |
|-----------------------|--------|---|-------------------------------|
| Tegning ny snitt      | E      | vegprofil   | elektronisk                   |
| Annet                 | Q      | Erklæring vegrett   | elektronisk                   |
| Kart                  | F      | Skisse vei  | elektronisk                   |
| Kart                  | F      | Situasjonsplan med siktlinje  | elektronisk                   |
| Annet                 | Q      | Søknad om godkjenning av tilkobling til offentlig vann og avløpsanlegg (også sendt direkte til postmottaket i kommunen) | elektronisk                   |
| Søknad om ansvarsrett | G      | Signert søknad om ansvarsrett for Vest Oppmåling as   | elektronisk                   |
| Søknad om ansvarsrett | G      | Signert søknad om ansvarsrett for Malmo og Ugelstad eiendomsservice AS  | elektronisk                   |
| Søknad om ansvarsrett | G      | Signert søknad om ansvarsrett for Peisselskabet   | elektronisk                   |
| Søknad om ansvarsrett | G      | Signert søknad om ansvarsrett for Hedalm Anebyghus AS   | vedlegges som papir           |
| Søknad om ansvarsrett | G      | Signert søknad om ansvarsrett for Lyssand Maskin  | elektronisk                   |
| Søknad om ansvarsrett | G      | Signert søknad om ansvarsrett for Stein-Olav Sagstad  | elektronisk                   |
| Søknad om ansvarsrett | G      | Signert søknad om ansvarsrett for Obron Øst AS  | elektronisk                   |
| Søknad om ansvarsrett | G      | Signert søknad om ansvarsrett for Meland Rør AS   | elektronisk                   |

# Søknad om igangsettingstillatelse



|                       |   |   |             |
|-----------------------|---|---|-------------|
| Søknad om ansvarsrett | G | Vedlegg til søknad om ansvarsrett for Meland Rør AS | elektronisk |
| Organisasjonsplan     | G | Organisasjonsplan for Meland Rør AS                 | elektronisk |
| Revisjonserklæring    | G | Revisjonserklæring for Meland Rør                   | elektronisk |

## Signering

### Ansvarlig søker

Ansvarlig søker bekrefter at tiltakshavers underskrift på en kopi av søknaden kan dokumenteres.

Dato 10.04.2014

Signatur Søknaden er elektronisk signert  
HEDALM ANEBYHUS AS

HOH.

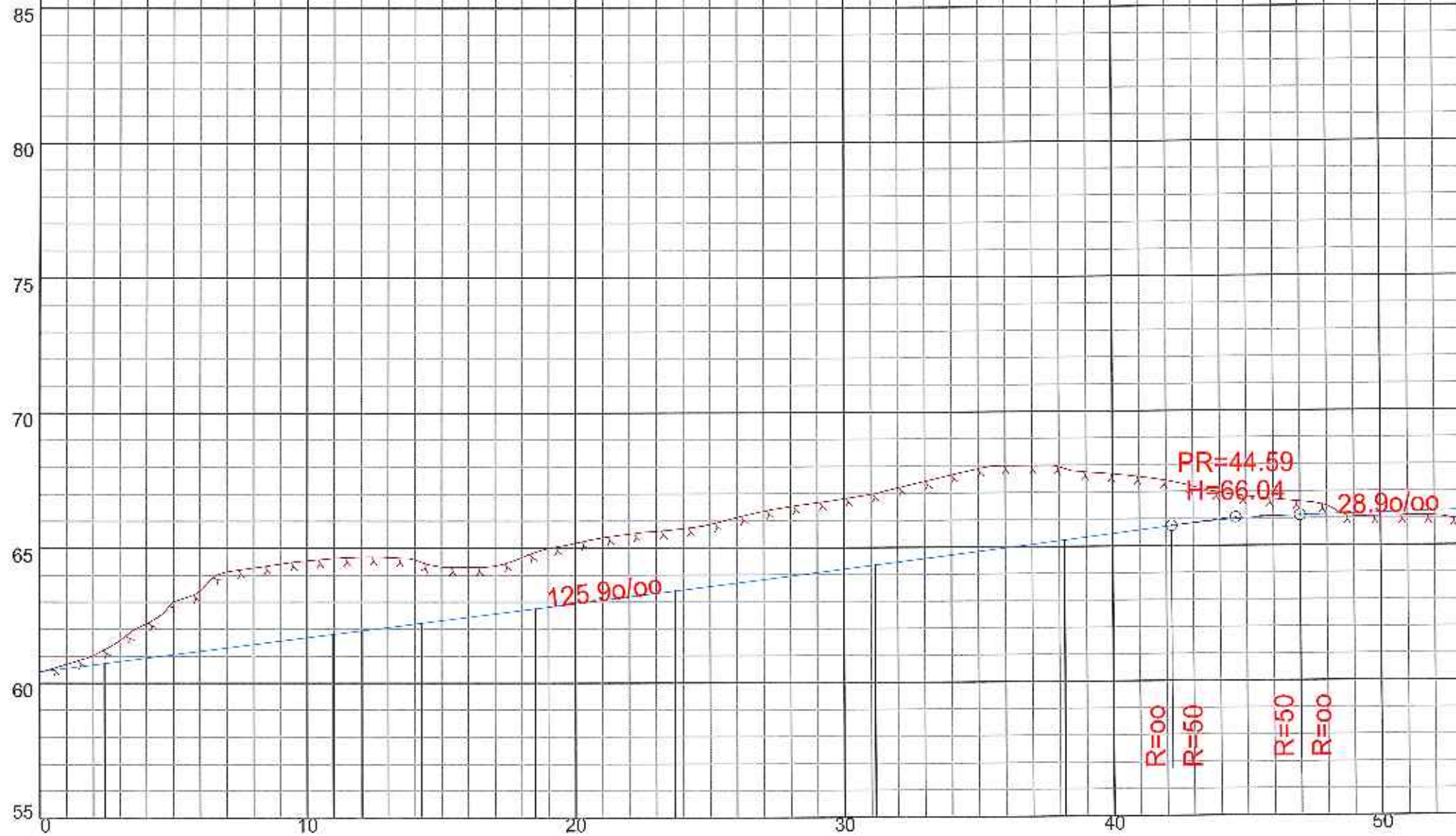

|                       |       |       |        |       |       |       |        |       |        |       |  |       |       |  |       |       |
|-----------------------|-------|-------|--------|-------|-------|-------|--------|-------|--------|-------|--|-------|-------|--|-------|-------|
| PROFIL NR.            | 0.00  | 2.44  | 10.98  | 12.04 | 14.25 | 18.50 | 23.71  | 31.17 | 38.20  |       |  |       |       |  |       |       |
| HOR. KURV.            |       |       | R=5.25 |       |       |       | R=4.75 |       | R=4.75 |       |  |       |       |  |       |       |
| BREDDEUTV.            |       |       |        |       |       |       |        |       |        |       |  |       |       |  |       |       |
| TVERRFALL<br>(1%=2mm) |       |       |        |       |       |       |        |       |        |       |  |       |       |  |       |       |
| H.kj.b.k.             |       |       |        |       |       |       |        |       |        |       |  |       |       |  |       |       |
| V.kj.b.k.             |       |       |        |       |       |       |        |       |        |       |  |       |       |  |       |       |
| PROFIL H.             | 60.43 | 60.43 | 64.54  | 61.69 |       | 65.18 | 62.94  |       | 66.81  | 64.20 |  | 67.67 | 65.46 |  | 66.07 | 66.20 |
| TERRENG H.            |       |       |        |       |       |       |        |       |        |       |  |       |       |  |       |       |
| OVERBYGN.T.           |       |       |        |       |       |       |        |       |        |       |  |       |       |  |       |       |

Erik Tufte  
Mjølvet, 5918 Frekhaug

Dato: 07.08.2013

Skrevet av: [ ]

Godkjent av: [ ]

Skala: 1:200

Profiltype: Longdeprofiltegning

Bladnummer: 201

6001 B

## Erklæring/avtale om vegrett

Heimelshavarar av gnr 24 bnr 3 i Meland kommune gjev med dette heimelshavar av gnr 24 bnr 49 i Meland kommune bruksrett til eksisterande veg, frå kommunal veg over gnr 24 bnr 3 fram til gnr 24 bnr 49, som vist med  på vedlagte kart. Rettshavar deltek solidarisk med drift og vedlikehald av vegen, på lik linje med dei andre brukarane.

Avtalen skal tinglysast på eigedomane.

Stad/dato: Oppegård 17/2-2014



Jorun Margrethe Espetvedt  
Personnr.: 17057445408  
Heimelshavar gnr 24 bnr 3

Stad/dato:

24/2-2014  



Erik Tufte  
Personnr.:  
1/2 ideell andel gnr 24 bnr 49

Stad/dato:

24/2-2014

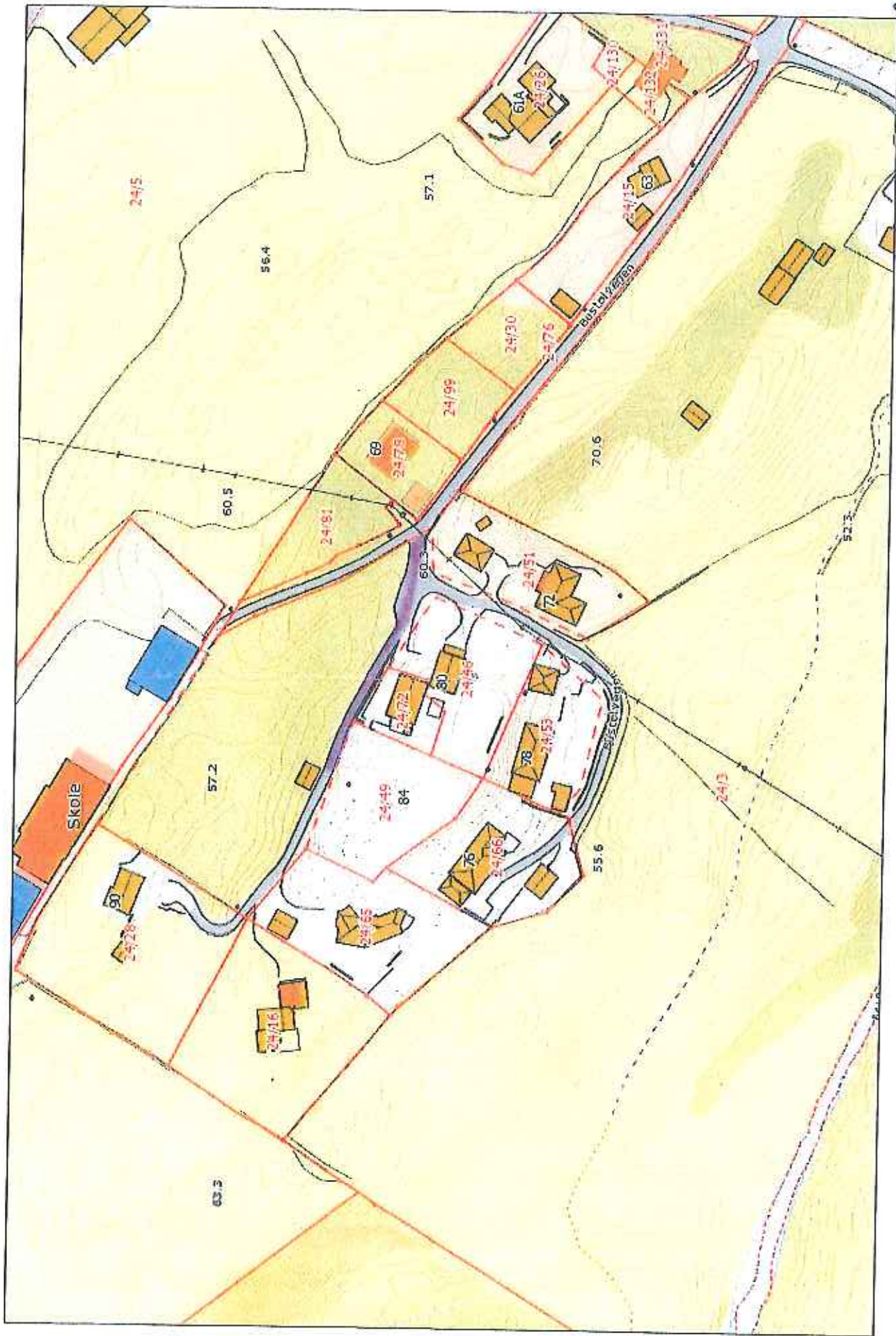

Nina Bore Tufte  
Personnr.:  
1/2 ideell andel gnr 24 bnr 49



Sign. for an Emerald 17/2-201

=Veirett for 24/49 over eendom 24/3.

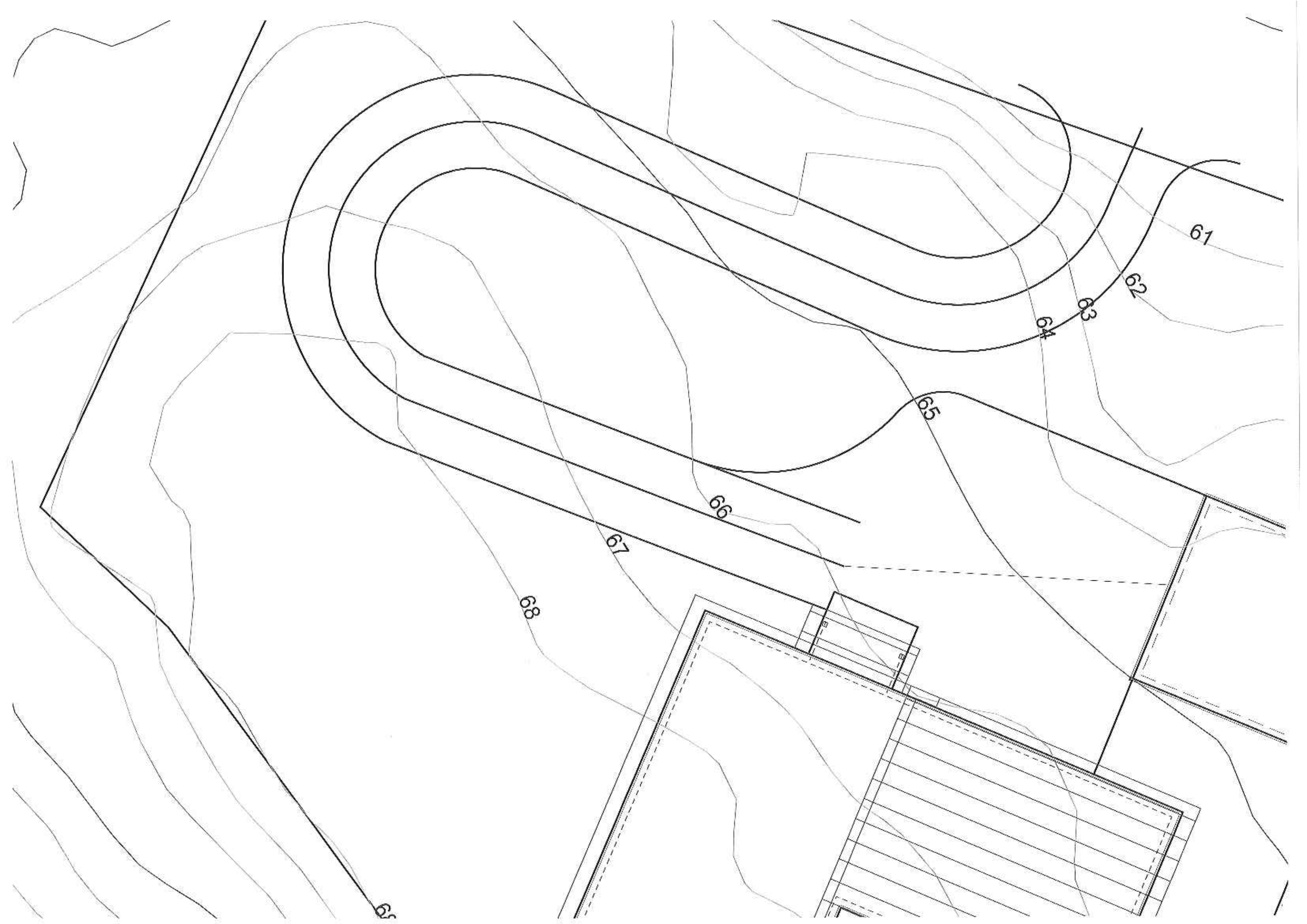



Tillegshaver:  
**Erik Tufte**  
 Byggeplass/Gnr./Bnr:  
 Mjåtveit, 5918 Frekhaug  
 Husstype:  
 6001 B

21/ 49

Målestokk  
 1 : 500

Utarbeidet av  
 Lurannveien 12  
 4313 Sandnes  
 51 53 83 50  
[stavang@anko.no](mailto:stavang@anko.no)



Dato:  
 03.07.2013  
 Sign.: ga  
 Rev.:



Prosjekt-nr.:  
 1013087

Tegn.nr.:  
 6001B



## Søknaden gjelder

### Eiendom/Byggested

|         |      |      |                         |             |            |                     |                   |
|---------|------|------|-------------------------|-------------|------------|---------------------|-------------------|
| Kommune | Gnr. | Bnr. | Adresse                 | Versjonsnr. | Dato       | Sign.Ansv.søker     | Kommunens saksnr. |
| Meland  | 24   | 49   | Mjåtveit, 5918 Frekhaug | 2           | 10.04.2014 | Elektronisk signert | 526/13            |

## Beskrivelse fagområde

### Prosjektering

| Fagområde                      | Ansvarsområde   | Tiltaksklasse | Foretakets navn                                   | Søknad om rammetilføelse | Søknad om igangsetnings tilføelse | Søknad om vann-trinn søknad | Søknad om midlertidig bruks tilføelse | Søknad om ferdiggjøst | Arbeidet innenfor ansvarsretten er avsluttet |
|--------------------------------|---|---------------|---|--------------------------|-----------------------------------|-----------------------------|---------------------------------------|-----------------------|--|
| Plassering                     | Oppmålingsteknisk prosjektering for plassering av bygget i vertikal og horisontalplanet | 1             | 987321679<br>VEST OPPMÅLING AS                    |                          | 10.04<br>2014                     |                             |                                       |                       | X  |
| Radonsikring                   | Prosjektering av radonsikring   | 1             | 989361112<br>MALMO OG UGELSTAD EIENDOMSSERVICE AS |                          | 10.04<br>2014                     |                             |                                       |                       |  |
| Grunnarbeider                  | Prosjektering av gravearbeider og grunntrykk fra bygget                                 | 1             | 989361112<br>MALMO OG UGELSTAD EIENDOMSSERVICE AS |                          | 10.04<br>2014                     |                             |                                       |                       |  |
| Mur - og betongarbeider        | Prosjektering av mur - og betongarbeider (såle) og grunnmur                             | 1             | 989361112<br>MALMO OG UGELSTAD EIENDOMSSERVICE AS |                          | 10.04<br>2014                     |                             |                                       |                       |  |
| Mur - og betongarbeider        | Prosjektering av pipe   | 1             | 935783267<br>PEISSELSKABET AS                     |                          | 10.04<br>2014                     |                             |                                       |                       | X  |
| Byggeteknikk og tømmerarbeider | Prosjektering av trehus inklusive trekonstruksjoner i våtrom                            | 1             | 927486210<br>HEDALM ANEBYHUS AS                   |                          | 10.04<br>2014                     |                             |                                       |                       | X  |

|                                 |   |   |                                 |               |  |  |   |
|---------------------------------|---|---|---------------------------------|---------------|--|--|---|
| Våtrom, membran og flisarbeider | Prosjektering av påstøp, tettesjikt (membran), slukplassering (fall til sluk)   | 1 | 927486210<br>HEDALM ANEBYHUS AS | 10.04<br>2014 |  |  | X |
| Vann og avløp utvendig          | Prosjektering av rørføring fra og med VA-tilknytningspunkt og frem til grunnmur | 1 | 992557324<br>Meland Rør AS      | 10.04<br>2014 |  |  | X |
| Vann og avløp innvendig         | Prosjektering av innvendig rørarbeider for vann og avløp, samt bunnledninger.   | 1 | 992557324<br>Meland Rør AS      | 10.04<br>2014 |  |  | X |
| Ventilasjon                     | Prosjektering av innvendig rørarbeider for vann og avløp, samt bunnledninger.   | 1 | 927486210<br>HEDALM ANEBYHUS AS | 10.04<br>2014 |  |  | X |

## Utførelse

| Fagområde               | Ansvarsområde  | Tiltaksklasse | Foretakets navn                 | Søknad om rammetillatelse | Søknad om igangsetnings tillatelse /ett-trinn søknad | Søknad om midlertidig bruks tillatelse | Søknad om ferdiggattest | Arbeidet innenfor ansvarsretten er avsluttet |
|-------------------------|--|---------------|---------------------------------|---------------------------|--|--|-------------------------|--|
| Plassering              | Utføre utstikking av høyde(r) og plassering på tomten før graving. Utføre høyde - og plasseringskontroll | 1             | 987321679<br>VEST OPPMÅLING AS  |                           |  |  | X                       |  |
| Radonsikring            | Utførelse av radonsikring  | 1             | 998887585<br>LYSSAND MASKIN     |                           |  |  | X                       |  |
| Grunnarbeider           | Utførelse av grunn - og terrengarbeid  | 1             | 976768337<br>STEIN-OLAV SAGSTAD |                           |  |  | X                       |  |
| Mur - og betongarbeider | Utførelse av mur - og betongarbeider (såle) og grunnmur  | 1             | 998887585<br>LYSSAND MASKIN     |                           |  |  | X                       |  |
| Mur - og betongarbeider | Utførelse av stålpipe  | 1             | 927486210<br>HEDALM ANEBYHUS AS |                           |  |  | X                       |  |

|                                 |  |   |                                 |  |  |  |  |   |  |
|---------------------------------|--|---|---------------------------------|--|--|--|--|---|--|
| Byggeteknikk og tømrerarbeider  | Utførelse av tømrerarbeider inklusive trekonstruksjoner i våtrom                       | 1 | 927486210<br>HEDALM ANEBYHUS AS |  |  |  |  | X |  |
| Våtrom, membran og flisarbeider | Utførelse av påstøp, tettesjikt (membran), fall til sluk                               | 1 | 998887585<br>LYSSAND MASKIN     |  |  |  |  | X |  |
| Vånn og avløp utvendig          | Utføre rørarbeid med tilknytning til VA-nett og fremføring til grunnmur                | 1 | 992557324<br>Meland Rør AS      |  |  |  |  | X |  |
| Vånn og avløp innvendig         | Utføre innvendig rørarbeid for vann og avløp, inkl rørarbeid i våtrom og bunnledninger | 1 | 992557324<br>Meland Rør AS      |  |  |  |  | X |  |
| Ventilasjon                     | Montere ventilasjonsanlegg med kanalgjennomføringer og innregulering av anlegget       | 1 | 927486210<br>HEDALM ANEBYHUS AS |  |  |  |  | X |  |

## Kontroll

| Fagområde   | Anevarsområde   | Tilaksklasse | Foretakets navn           | Søknad om rammetillatelse | Søknad om gangssettings tillatelse /ett-trinn søknad | Søknad om midlertidig bruks tillatelse | Søknad om ferdigattest |
|-------------|---|--------------|---------------------------|---------------------------|--|--|------------------------|
| Lufttetthet | Kontroll av målt tetthet i målerapport og rutiner/arbeidsbeskrivelser for tetthetsmåling.   | 1            | 998667852<br>OBRON ØST AS |                           |  |  | X                      |
| Våtrom      | Kontroll av prosjektering og arbeidsunderlag/produktbeskrivelser . Kontroll av fuktsikring (membran, sluk og sluk- og gjennomføringsmansjetter) samt høyder og plassering, og fall til sluk. Kontroll av forskriftskrav | 1            | 998667852<br>OBRON ØST AS |                           |  |  | X                      |

# Søknad om ansvarsrett

etter plan- og bygningsloven



## Søknaden gjelder

### Eiendom/Byggested

Kommune Gnr. Bnr. Adresse  
Meland 24 49 Mjåtveit, 5918 Frøkhaug

## Foretak

Organisasjonsnummer Navn Adresso  
927486210 HEDALM ANEBYHUS AS Linjevegen 31, 2344 ILSENG

Kontaktperson Telefon Mobiltelefon e-postadresse  
Tove Mette Arneberg 90479970 90479970 tove.mette.arneberg@hedalm.no

### Foretaket er sentralt godkjent for

| funksjon      | fagområde   | tiltaksklasse |
|---------------|---|---------------|
| Prosjektering | Geoteknikk  | 1             |
| Utførelse     | Tømrerarbeid og montering av trekonstruksjoner  | 2             |
| Prosjektering | Arkitektur  | 2             |
| Søker         | Andre   | 2             |
| Prosjektering | Ventilasjon- og klimainstallasjoner   | 2             |
| Kontroll      | Lufttetthet (i nye boliger)   | 1             |
| Prosjektering | Utearealer og landskapsutforming  | 2             |
| Prosjektering | Overordnet ansvar for prosjektering (bygning, anlegg eller konstruksjon, tekniske installasjoner) | 2             |
| Utførelse     | Innmåling og utstikking av tiltak   | 2             |
| Prosjektering | Konstruksjonssikkerhet  | 2             |
| Prosjektering | Vannforsynings-, avløps- og fjernvarmeanlegg  | 2             |
| Utførelse     | Overordnet ansvar for utførelse (bygning, anlegg eller konstruksjon, tekniske installasjoner)     | 2             |
| Kontroll      | Konstruksjonssikkerhet  | 2             |
| Utførelse     | Taktekkingsarbeid   | 2             |
| Kontroll      | Overordnet ansvar for uavhengig kontroll  | 2             |
| Prosjektering | Oppmålingsteknisk prosjektering   | 2             |
| Kontroll      | Våtrom (i boliger)  | 1             |

## Ansvarsområde

### Søker

Ansvarsområde Signert  
Ansvarlig søker Elektronisk

Ansvarsområdet er dekket av den sentrale godkjenningen.

# Søknad om ansvarsrett

etter plan- og bygningsloven



Vi forplikter oss til å stille med nødvendig kompetanse i tiltaket.

## Prosjekterende

|   |            |             |
|---|------------|-------------|
| Ansvarsområde   | Tiltakskl. | Signert     |
| Prosjektering av påstøp, tettesjikt (membran), slukplassering (fall til sluk) | 1          | Elektronisk |

Samsvarserklæring foreligger ved  
Igangsetting

Ansvarsområdet er dekket av sentral godkjenning.

Ansvarlig prosjekterende erklærer at prosjekteringen skal være planlagt, gjennomført og kvalitetssikret i henhold til pbl.

Vi forplikter oss til å stille med nødvendig kompetanse i tiltaket.

|   |            |             |
|---|------------|-------------|
| Ansvarsområde   | Tiltakskl. | Signert     |
| Prosjektering av innvendig rørarbeider for vann og avløp, samt bunnledninger. | 1          | Elektronisk |

Samsvarserklæring foreligger ved  
Igangsetting

Ansvarsområdet er dekket av sentral godkjenning.

Ansvarlig prosjekterende erklærer at prosjekteringen skal være planlagt, gjennomført og kvalitetssikret i henhold til pbl.

Vi forplikter oss til å stille med nødvendig kompetanse i tiltaket.

|  |            |             |                                  |
|--|------------|-------------|----------------------------------|
| Ansvarsområde  | Tiltakskl. | Signert     | Samsvarserklæring foreligger ved |
| Prosjektering av trehus inklusive trekonstruksjoner i våtrom | 1          | Elektronisk | Igangsetting                     |

Ansvarsområdet er dekket av sentral godkjenning.

Ansvarlig prosjekterende erklærer at prosjekteringen skal være planlagt, gjennomført og kvalitetssikret i henhold til pbl.

Vi forplikter oss til å stille med nødvendig kompetanse i tiltaket.

## Utførelse

|                      |            |             |
|----------------------|------------|-------------|
| Ansvarsområde        | Tiltakskl. | Signert     |
| Utførelse av stålppe | 1          | Elektronisk |

Ansvarsområdet er dekket av sentral godkjenning.

Ansvarlig utførende erklærer at arbeidet ikke skal starte før det foreligger kvalitetssikret produksjonsunderlag for respektiv del av utførelsen.

Vi forplikter oss til å stille med nødvendig kompetanse i tiltaket.

|  |            |             |
|--|------------|-------------|
| Ansvarsområde  | Tiltakskl. | Signert     |
| Utførelse av tømmerarbeider inklusive trekonstruksjoner i våtrom | 1          | Elektronisk |

Ansvarsområdet er dekket av sentral godkjenning.

Ansvarlig utførende erklærer at arbeidet ikke skal starte før det foreligger kvalitetssikret produksjonsunderlag for respektiv del av utførelsen.

Vi forplikter oss til å stille med nødvendig kompetanse i tiltaket.

|  |            |             |
|--|------------|-------------|
| Ansvarsområde  | Tiltakskl. | Signert     |
| Montere ventilasjonsanlegg med kanalgjennomføringer og innregulering av anlegget | 1          | Elektronisk |

Ansvarsområdet er dekket av sentral godkjenning.

Ansvarlig utførende erklærer at arbeidet ikke skal starte før det foreligger kvalitetssikret produksjonsunderlag for respektiv del av utførelsen.

Vi forplikter oss til å stille med nødvendig kompetanse i tiltaket.

## Erklæring og signering

Foretaket er kjent med reglene om straff og sanksjoner i pbl kap 32 og at det kan medføre reaksjoner dersom det gis uriktige opplysninger.

Ansvarlig prosjekterende erklærer at prosjekteringen skal være planlagt, gjennomført og kvalitetssikret i henhold til pbl.

Ansvarlig utførende erklærer at arbeidet ikke skal starte før det foreligger kvalitetssikret produksjonsunderlag for respektive del av utførelsen.

Foretaket forplikter seg å stille med kompetanse som angitt i ansvarsoppgaven.

# Søknad om ansvarsrett

etter plan- og bygningsloven



## Ansvarlig søker

Dato 10.04.2014

Signatur Søknaden er elektronisk signert

## Ansvarlig foretak

Dato 10.04.2014

Signatur Søknaden er elektronisk signert

## Til kunder og samarbeidspartnere i Hedalm ByggTech AS og Hedalm Anebyhus AS.

Fra 1. januar 2014 har selskapet Hedalm ByggTech AS fusjonert med søsterselskapet Hedalm Anebyhus AS, og samtidig har Hedalm Anebyhus AS skiftet navn til Hedalm AS.



Hedalm AS vil benytte samme organisasjonsnummer som Hedalm Anebyhus AS tidligere hadde (NO 927 486 210 MVA).

Hedalm AS vil til **privatmarkedet** fortsatt profilere varemerket Hedalm Anebyhus for boliger. Til det **profesjonelle markedet** vil profileringen bli Hedalm. Mot proffmarkedet vil Hedalm jobbe mot segmenter som bygg- og anleggsmoduler, skoler, omsorgsboliger, studenthybler, leilighetsbygg, barnehager osv.

Vårt nye selskap får fra 3. februar nytt flott hovedkontor på Hjellum, og fra høsten flyttes all produksjon også over til samme adresse. Med denne fusjonen står Hedalm AS fram som et nytt selskap med store og moderne lokaler, og med stor kapasitet til å møte framtidens krav til moderne boliger i alle størrelser.

Våre verdier står fast som tidligere, og er tuftet på nesten 50 års erfaring. Vi skal i fremtiden også levere produkter med høy kvalitet og som skal ha de beste materialene i seg. Det skal være trygt å samarbeide med Hedalm, enten du er en profesjonell kunde eller en privat person som bygger din første enebolig.

For ytterlig informasjon kontakt undertegnede eller gå inn på [www.hedalm.no](http://www.hedalm.no)

Med vennlig hilsen

**FINN LØKKEN**  
ADM DIREKTØR

Faktura adresse: Hedalm AS, pb 4345, 2308 Hamar  
Besøksadresse (fra 3. februar) Ryllikvegen 50, 2322 Ridabu

# Søknad om ansvarsrett

etter plan- og bygningsloven



## Søknaden gjelder

### Eiendom/Byggested

Kommune Cnr Bnr Adresse  
Meland 24 49 Mjåtveit, 5918 Frækhaug

## Foretak

Organisasjonsnummer Navn Adresse  
987321679 VEST OPPMÅLING AS Postboks 84, 5293 LONEVÅG

Kontaktperson Telefon Mobiltelefon e-postadresse  
Helge Clausen 56394000 90512583 helge@vestoppmaaling.no

### Foretaket er sentralt godkjent for

| funksjon      | fagområde                         | tiltaksklasse |
|---------------|-----------------------------------|---------------|
| Prosjektering | Utearealer og landskapsutforming  | 1             |
| Utførelse     | Innmåling og utstikking av tiltak | 2             |
| Prosjektering | Oppmålingsteknisk prosjektering   | 1             |

## Ansvarsområde

### Prosjekterende

Ansvarsområde Tiltakskl.  
Oppmålingsteknisk prosjektering for plassering av bygget i vertikal og horisontalplanet 1

Samsvarserklæring foreligger ved  
Igangsetting

Ansvarsområdet er dekket av sentral godkjenning.

Ansvarlig prosjekterende erklærer at prosjekteringen skal være planlagt, gjennomført og kvalitetssikret i henhold til pbl.

Vi forplikter oss til å stille med nødvendig kompetanse i tiltaket.

### Utførelse

Ansvarsområde  
Utføre utstikking av høyde(r) og plassering på tomten før graving. Utføre høyde - og plasseringskontroll

Tiltakskl.  
1

Ansvarsområdet er dekket av sentral godkjenning.

Ansvarlig utførende erklærer at arbeidet ikke skal starte før det foreligger kvalitetssikret produksjonsunderlag for respektive del av utførelsen.

Vi forplikter oss til å stille med nødvendig kompetanse i tiltaket.

## Erklæring og signering

Foretaket er kjent med reglene om straff og sanksjoner i pbl kap 32 og at det kan medføre reaksjoner dersom det gis uriktige opplysninger.

Ansvarlig prosjekterende erklærer at prosjekteringen skal være planlagt, gjennomført og kvalitetssikret i henhold til pbl.

Ansvarlig utførende erklærer at arbeidet ikke skal starte før det foreligger kvalitetssikret produksjonsunderlag for respektive del av utførelsen.

Foretaket forplikter seg å stille med kompetanse som angitt i ansvarsoppgaven.



# Søknad om ansvarsrett

etter plan- og bygningsloven



## Ansvarlig søker

Dato 9/4-14

Signatur Tove Mette Arneberg

## Ansvarlig foretak

Dato 08.04.2014

Signatur J. Claus

 **HEDALM**  
Tove Mette Arneberg

# Søknad om ansvarsrett

etter plan- og bygningsloven



## Søknaden gjelder

### Eiendom/Byggested

Kommune Gnr. Bnr. Adresse  
Moland 24 49 Mjåtveit, 5918 Frekhaug

## Foretak

Organisasjonsnummer Navn  
989361112 MALMO OG UGELSTAD EIENDOMSSERVICE AS

Adresse  
Nordåsvegen 45A, 2387 BRUMUNDDAL

Kontaktperson Telefon Mobiltelefon e-postadresse  
Øystein Ivar Ugelstad 62340111 91124181 oystein@eiendomsservice.no

### Foretaket er sentralt godkjent for

| funksjon      | fagområde   | tillaksklasse |
|---------------|---|---------------|
| Prosjektering | Overordnet ansvar for prosjektering (bygning, anlegg eller konstruksjon, tekniske installasjoner) | 2             |
| Utførelse     | Tømrerarbeid og montering av trekonstruksjoner  | 1             |
| Utførelse     | Grunnarbeid og landskapsutforming   | 1             |
| Utførelse     | Overordnet ansvar for utførelse (bygning, anlegg eller konstruksjon, tekniske installasjoner)     | 1             |
| Prosjektering | Arkitektur  | 1             |
| Prosjektering | Gøtøknikk   | 1             |
| Prosjektering | Brannkonsept  | 2             |
| Prosjektering | Konstruksjonssikkerhet  | 2             |
| Søker         | Andre   | 2             |

## Ansvarsområde

### Prosjekterende

Ansvarsområde Tiltakskl. Samsvarserklæring foreligger ved  
Prosjektering av radonsikring 1 Igangsetting

Ansvarsområdet er dekket av sentral godkjenning.

Ansvarlig prosjekterende erklærer at prosjekteringen skal være planlagt, gjennomført og kvalitetssikret i henhold til pbl.

Vi forplikter oss til å stille med nødvendig kompetanse i tiltaket.

Ansvarsområde Tiltakskl. Samsvarserklæring foreligger ved  
Prosjektering av gravearbeid og grunntrykk fra bygg 1 Igangsetting

Ansvarsområdet er dekket av sentral godkjenning.

Ansvarlig prosjekterende erklærer at prosjekteringen skal være planlagt, gjennomført og kvalitetssikret i henhold til pbl.

Vi forplikter oss til å stille med nødvendig kompetanse i tiltaket.

Ansvarsområde Tiltakskl. Samsvarserklæring foreligger ved  
Prosjektering av mur- og betongarbeid (såle) og grunnmur 1 Igangsetting

# Søknad om ansvarsrett

etter plan- og bygningsloven



Ansvarsområdet er dekket av sentral godkjenning.

Ansvarlig prosjekterende erklærer at prosjekteringen skal være planlagt, gjennomført og kvalitetssikret i henhold til pbl.

Vi forplikter oss til å stille med nødvendig kompetanse i tiltaket.

## Erklæring og signering

Foretaket er kjent med reglene om straff og sanksjoner i pbl kap 32 og at det kan medføre reaksjoner dersom det gis uriktige opplysninger.

Ansvarlig prosjekterende erklærer at prosjekteringen skal være planlagt, gjennomført og kvalitetssikret i henhold til pbl.

Foretaket forplikter seg å stille med kompetanse som angitt i ansvarsoppgaven.

Ansvarlig søker

Dato 10/4-14

Signatur

*Tove Mette Arneberg*

**Hedalm Anebyhus AS**  
Tove Mette Arneberg

Ansvarlig foretak

Dato 10/4-14

Signatur

*JH Ugelstad*

Melmo & Ugelstad Etendomservice AS



Postadresse: Nordisvegen 45  
Besøksadresse: Strømsgraven 1  
Poststed: 2100 Drummødal

# Søknad om ansvarsrett

etter plan- og bygningsloven



## Søknaden gjelder

### Eiendom/Byggested

Kommune Gnr. Bnr. Adresse  
Meland 24 49 Mjåtveit, 5918 Frøkhaug

## Foretak

Organisasjonsnummer Navn Adresse  
935783267 PEISSELSKABET AS Henrik Ibsens gate 28, 0255 OSLO

Kontaktperson Telefon Mobiltelefon e-postadresse  
Pål Jensen 22556363 98238790 paal@peisselskabet.no

### Foretaket er sentralt godkjent for

| funksjon      | fagområde                           | tiltaksklasse |
|---------------|-------------------------------------|---------------|
| Utførelse     | Ventilasjon- og klimainstallasjoner | 1             |
| Prosjektering | Ventilasjon- og klimainstallasjoner | 1             |
| Utførelse     | Murarbeid                           | 1             |

## Ansvarsområde

### Prosjekterende

Ansvarsområde Tiltakskl. Samsvareklæring foreligger ved  
Prosjektering av pipe 1 Igangsetting

Ansvarsområdet er dekket av sentral godkjenning.

Ansvarlig prosjekterende erklærer at prosjekteringen skal være planlagt, gjennomført og kvalitetssikret i henhold til pbl.

Vi forplikter oss til å stille med nødvendig kompetanse i tiltaket.

## Erklæring og signering

Foretaket er kjent med reglene om straff og sanksjoner i pbl kap 32 og at det kan medføre reaksjoner dersom det gis uriktige opplysninger.

Ansvarlig prosjekterende erklærer at prosjekteringen skal være planlagt, gjennomført og kvalitetssikret i henhold til pbl.

Foretaket forplikter seg å stille med kompetanse som angitt i ansvarsoppgaven.

### Ansvarlig søker

Dato 7/4-14

### Ansvarlig foretak

Dato 7/4-14

Signatur Tove Mette Arneberg

Signatur Pål Jensen

**Hedalm Anebyhus AS**  
Tove Mette Arneberg

# Søknad om ansvarsrett

etter plan- og bygningsloven



## Søknaden gjelder

### Eiendom/Byggested

| Kommune | Gnr. | Bnr. | Adresse                 |
|---------|------|------|-------------------------|
| Meland  | 24   | 49   | Mjåtveit, 5918 Frekhaug |

## Foretak

| Organisasjonsnummer | Navn           | Adresse           |                          |  |
|---------------------|----------------|-------------------|--------------------------|--|
| 998887585           | LYSSAND MASKIN | Heien 33, 5211 OS |                          |  |
| Kontaktperson       | Telefon        | Mobiltelefon      | e-postadresse            |  |
| Øyvind Lyssand      | 90502891       | 90502891          | lyssandmaskin@hotmail.no |  |

### Foretaket er sentralt godkjent for

| funksjon  | fagområde                         | tiltaksklasse |
|-----------|-----------------------------------|---------------|
| Utførelse | Plasstøpte betongkonstruksjoner   | 1             |
| Utførelse | Grunnarbeid og landskapsutforming | 1             |

## Ansvarsområde

### Utførelse

| Ansvarsområde             | Tiltakskl. |
|---------------------------|------------|
| Utførelse av radonsikring | 1          |

Ansvarsområdet er dekket av sentral godkjenning.

Ansvarlig utførende erklærer at arbeidet ikke skal starte før det foreligger kvalitetssikret produksjonsunderlag for respektiv del av utførelsen.

Vi forplikter oss til å stille med nødvendig kompetanse i tiltaket.

| Ansvarsområde   | Tiltakskl. |
|---|------------|
| Utførelse av mur - og betongarbeider (såle) og grunnmur | 1          |

Ansvarsområdet er dekket av sentral godkjenning.

Ansvarlig utførende erklærer at arbeidet ikke skal starte før det foreligger kvalitetssikret produksjonsunderlag for respektiv del av utførelsen.

Vi forplikter oss til å stille med nødvendig kompetanse i tiltaket.

| Ansvarsområde  | Tiltakskl. |
|--|------------|
| Utførelse av påstøp, tettesjikt (membran), fall til sluk | 1          |

Ansvarsområdet er dekket av sentral godkjenning.

Ansvarlig utførende erklærer at arbeidet ikke skal starte før det foreligger kvalitetssikret produksjonsunderlag for respektiv del av utførelsen.

Vi forplikter oss til å stille med nødvendig kompetanse i tiltaket.

## Erklæring og signering

Foretaket er kjent med reglene om straff og sanksjoner i pbl kap 32 og at det kan medføre reaksjoner dersom det gis uriktige opplysninger.

Ansvarlig utførende erklærer at arbeidet ikke skal starte før det foreligger kvalitetssikret produksjonsunderlag for respektive del av utførelsen.

Foretaket forplikter seg å stille med kompetanse som angitt i ansvarsoppgaven.

# Søknad om ansvarsrett

etter plan- og bygningsloven



Ansvarlig søker

Dato 9/4-14

Signatur Tove Mette Arrieberg

 **HEDALM**  
Tove Mette Arrieberg

Ansvarlig foretak

Dato 07-04 14

Signatur Øyvind Lyssø

Vedlegg nr.  
G-

Side  
1 av 2



**Søknad om ansvarsrett**  
etter plan- og bygningsloven

Byggesaksblankett 6181

|                         |         |      |           |            |             |          |         |
|-------------------------|---------|------|-----------|------------|-------------|----------|---------|
| <b>Søknaden gjelder</b> |         |      |           |            |             |          |         |
| Eiendom/<br>byggested   | Gnr.    | Bnr. | Festlenr. | Søknadsnr. | Bygningsnr. | Bolignr. | Kommune |
|                         | 24 49   |      |           |            |             |          | Meland  |
|                         | Adresse |      |           | Postnr.    | Poststed    |          |         |
|                         |         |      |           | 5918       | Flekhang.   |          |         |

|                    |  |                  |              |
|--------------------|--|------------------|--------------|
| <b>Foretak</b>     |  |                  |              |
| Foretak            |  | Organisasjonsnr. |              |
| Stein-Olav Sagstad |  | 976768337        |              |
| Adresse            |  | Postnr.          | Poststed     |
| Drageneret 43      |  |                  |              |
| Kontaktperson      |  | Telefon          | Mobiltelefon |
| Stein-Olav Sagstad |  |                  | 90745919     |
| E-post             |  |                  |              |
| steinoen@gmail.com |  |                  |              |

| Funksjon<br>(SØK, PRO,<br>UTF, kontroll) | Beskrivelse av<br>ansvarsområdet | Tiltaks-<br>klasse | Våre samsvareklæringer/kontrollarklæringer vil foreligge ved: (sett X) |  |   |                           |
|--|----------------------------------|--------------------|--|--|---|---------------------------|
|  |                                  |                    | Søknad om<br>ramme-<br>tillatelse                                      | Søknad om<br>lgangsettlings-<br>tillatelse/<br>ett-trinns søknad | Søknad om<br>midlertidig<br>brukatillatelse | Søknad om<br>ferdigattest |
| UTF, kontroll                            | Grunn og terrengarb.             | 1                  |  |  |   | X                         |
|  |                                  |                    |  |  |   |                           |
|  |                                  |                    |  |  |   |                           |
|  |                                  |                    |  |  |   |                           |
|  |                                  |                    |  |  |   |                           |
|  |                                  |                    |  |  |   |                           |
|  |                                  |                    |  |  |   |                           |
|  |                                  |                    |  |  |   |                           |
|  |                                  |                    |  |  |   |                           |

|   |   |
|---|---|
| <b>Godkjenning av foretak</b>   |   |
| Foreligger sentral godkjenning innenfor ansvarsområdene?  | <input checked="" type="checkbox"/> Ja <input type="checkbox"/> Nei                                   |
| Dekkes ansvarsområdet av sentral godkjenning  | <input checked="" type="checkbox"/> Helt <input type="checkbox"/> Delvis <input type="checkbox"/> Nei |
| Hvis delvis, beskriv det som ikke dekkes (Er det behov for ytterligere plass, beskriv i eget vedlegg):          |   |
|   | Vedlegg nr. G-  |
| Hvis nei eller delvis, legg ved "Vedlegg til søknad om ansvarsrett der foretaket ikke har sentral godkjenning". |   |
|   | Vedlegg nr. G-  |

|   |                                     |
|---|-------------------------------------|
| <b>Erklæringer og underskrifter</b>   |                                     |
| Foretaket er kjent med reglene om straff og sanksjoner i pbl kap 32 og at det kan medføre reaksjoner dersom det gis urrlige opplysninger.   |                                     |
| <input checked="" type="checkbox"/> Vi forplikter oss å stille med nødvendig kompetanse i tiltaket<br><input checked="" type="checkbox"/> Ansvarlig prosjekterende erklærer at prosjekteringen skal være planlagt, gjennomført og kvalitetssikret i henhold til pbl<br><input checked="" type="checkbox"/> Ansvarlig utførende erklærer at arbeidet ikke skal starte før det foreligger kvalitetssikret produksjonsunderlag for respektive del av utførelsen<br><input checked="" type="checkbox"/> Ansvarlig kontrollerende erklærer uavhengighet, jf. SAK10 § 14-1, og vil redegjøre for endringer som kan påvirke uavhengigheten |                                     |
| <b>Ansvarlig foretak</b>  | <b>Ansvarlig søker for tiltaket</b> |
| Foretak   | Foretak                             |
| Stein-Olav Sagstad  | HEDALM ANEBYHUS AS                  |
| Dato  | Dato                                |
| 18.02.2014  | 7/4-14                              |
| Underskrift   | Underskrift                         |
| Stein-Olav Sagstad  | Tove Mette Arneberg                 |
| Gjenles med blokkbokstaver  | Gjenles med blokkbokstaver          |
| STEIN-OLAV SAGSTAD  |                                     |

**Hedalm Anebyhus AS**  
Tove Mette Arneberg



**STEIN-OLAV SAGSTAD**  
v/Stein-Olav Sagstad  
NO 5918 FREKHAUG

Ref. : 2013/6926 MAE  
Deres ref. : Stein-Olav Sagstad  
Dato : 14.08.2013

Tlf: 22 47 56 00  
www.dibk.no

Postadresse:  
Postboks 8742 Youngstorget,  
0028 Oslo  
Besøksadresse:  
Mariboegate 13, Oslo  
Hunnsvegen 5, Gjøvik

Org. nr.: 974760223

## **SVAR PÅ SØKNAD OM SENTRAL GODKJENNING AV FORETAK FOR ANSVARRETT - STEIN-OLAV SAGSTAD, ORG.NR. 976768337**

Direktoratet for byggkvalitet meddeler herved at søknad om sentral godkjenning for ansvarsrett er ferdigbehandlet.

### **Vedtak**

Søknaden er vurdert etter kravene som følger av plan- og bygningsloven og forskrift om byggesak (byggesaksforskriften).

### **Følgende godkjenningsområder er innvilget**

- Utførelse av Grunnarbeid og landskapsutforming i tiltaksklasse 1.

Det bes om at innvilgede områder kontrolleres opp mot omsøkte godkjenningsområder.

### **Varighet**

Godkjenningen er gyldig i perioden 14.08.2013 til 14.08.2016.

Godkjenningen er gyldig fra vedtaksdato. For å inneha sentral godkjenning for ansvarsrett skal det betales et gebyr, for tiden kr 1900 pr kalenderår. Faktura vil bli tilsendt innen 2 måneder. Det gjøres oppmerksom på at sentral godkjenning for ansvarsrett skal trekkes tilbake ved alvorlige eller gjentatte overtredelser av bestemmelser gitt i eller i medhold av plan- og bygningsloven.

### **Publisering**

Opplysninger om foretakets godkjenning ligger tilgjengelig på våre nettsider ([www.dibk.no](http://www.dibk.no)) i det åpne registeret over foretak med sentral godkjenning.

### **Klageadgang**

Vedtaket kan påklages. Klageinstansen er en særskilt klagenemnd for den sentrale godkjenningsordningen. Klagen sendes Direktoratet for byggkvalitet som legger klagen fram for Klagenemnda. Fristen for å klage er 3 uker fra et vedtak er mottatt. Klageadgangen er hjemlet i byggesaksforskriften § 13-9.

Med hilsen

(elektronisk sign.)

Kelly Helene Smith  
førstekonsulent

(elektronisk sign.)

Marit Eld  
avdelingsingeniør





## Søknad om ansvarsrett

etter plan og bygningsloven

### Søknaden gjelder

|                     |                                   |                |          |             |                        |                             |               |
|---------------------|-----------------------------------|----------------|----------|-------------|------------------------|-----------------------------|---------------|
| Eiendom / byggested | Bnr. <b>29</b>                    | Bnr. <b>49</b> | Fastenr. | Seksjonsnr. | Bygnings-              | Rollenr.                    | Kommune       |
|                     | Adresse<br><b>Bustølsveien 84</b> |                |          |             | Postnr.<br><b>5918</b> | Poststed<br><b>Frekhaug</b> | <b>Meland</b> |

### Foretak

|  |  |
|--|--|
| Foretak<br><b>OBRON Øst AS</b>                             | Organisasjonsnr.<br><b>998 667 852</b>                 |
| Adresse<br><b>Postboks 3003 Hunn</b>                       | Postnr. <b>2819</b> Poststed <b>Gjøvik</b>             |
| Kontaktperson<br><b>Jostein Engh</b>                       | Telefon <b>993 98 777</b> Mobiltelefon <b>91731273</b> |
| E-post<br><a href="mailto:mail@obron.no">mail@obron.no</a> |  |

### Ansvarsområde

| Funksjon (SØK, PRO, UTF, kontroll) | Beskrivelse av ansvarsområdet | Tiltaks-klasse | Våre samsvarserklæringer / kontrollklæringer vil foreligge ved: (sett X) |   |                                       |                        |
|------------------------------------|-------------------------------|----------------|--|---|---------------------------------------|------------------------|
|                                    |                               |                | Søknad om rammetillatelse  | Søknad om igangsettings-tillatelse / et-trinns søknad | Søknad om midlertidig brukstillatelse | Søknad om ferdigattest |
| Kontroll                           | Lufttetthet (i nye boliger)   | Tkl.1          |  |   |                                       | X                      |
| Kontroll                           | Våtrom (i boliger)            | Tkl.1          |  |   |                                       | X                      |

### Godkjenning av foretak

|  |                                     |      |                          |                        |
|--|-------------------------------------|------|--------------------------|------------------------|
| Foreligger sentral godkjenning innenfor ansvarsområdene?   | <input checked="" type="checkbox"/> | Ja   | <input type="checkbox"/> | Nei                    |
| Dekkes ansvarsområdet av sentral godkjenning   | <input checked="" type="checkbox"/> | Helt | <input type="checkbox"/> | Delvis                 |
| Hvis delvis, beskriv det som ikke dekkes ( Er det behov for ytterligere plass, beskriv i eget vedlegg):        |                                     |      |                          |                        |
|  |                                     |      |                          | Vedlegg nr. <b>G -</b> |
| Hvis nei eller delvis, legg ved "Vedlegg til søknad om ansvarsrett der foretaket ikke har sentral godkjenning" |                                     |      |                          | Vedlegg nr. <b>G -</b> |

### Erklæringer og underskrifter

Foretaket er kjent med reglene om straff og sanksjoner i pbl kap 32 og at det kan medføre reaksjoner dersom det gis uriktige opplysninger

Vi forplikter oss å stille med nødvendig kompetanse i tiltaket

Ansvarlig prosjekterende erklærer at prosjekteringen skal være planlagt, gjennomført og kvalitetssikret i henhold til pbl

Ansvarlig utførende erklærer at arbeidet ikke skal starte før det foreligger kvalitetssikret produksjonsunderlag for respektive del av utførelsen

Ansvarlig kontrollerende erklærer uavhengighet, jf. SAK10 § 14-1, og vil redegjøre for endringer som kan påvirke uavhengigheten

|   |  |
|---|--|
| Ansvarlig foretak                                   | Ansvarlig søker for tiltaket   |
| Foretak<br><b>OBRON Øst AS</b>                      | Foretak<br><b>Hedalm Anebyhus AS</b>   |
| Dato<br><b>07.04.2014</b>                           | Dato<br><b>7/4-14</b>  |
| Underskrift<br><i>Hanne Kjelstad</i>                | Underskrift<br><i>Tove Mette Aneberg</i>   |
| Gjentas med blokkbokstaver<br><b>Hanne Kjelstad</b> | Gjentas med blokkbokstaver<br><b>Hedalm Anebyhus AS</b><br><b>Tove Mette Aneberg</b> |

# Søknad om ansvarsrett

etter plan- og bygningsloven



## Søknaden gjelder

### Eiendom/Byggested

| Kommune | Gnr. | Bnr. | Adresse                 |
|---------|------|------|-------------------------|
| Meland  | 24   | 49   | Mjåtveit, 5918 Frekhaug |

## Foretak

| Organisasjonsnummer | Navn          | Adresse                         |
|---------------------|---------------|---------------------------------|
| 992557324           | Meland Rør AS | Sagstadvegen 142, 5918 FREKHAUG |

| Kontaktperson      | Telefon  | Mobiltelefon | e-postadresse           |
|--------------------|----------|--------------|-------------------------|
| Trond Morten Træet | 93810805 | 93810805     | tmt.melandror@gmail.com |

## Ansvarsområde

### Prosjekterende

| Ansvarsområde   | Tiltakskl. |
|---|------------|
| Prosjektering av rørføring fra og med VA-tilknytningspunkt og frem til grunnmur | 1          |

Samsvarserklæring foreligger ved  
Igangsetting

Ansvarsområdet er ikke dekket av sentral godkjenning.

Ansvarlig prosjekterende erklærer at prosjekteringen skal være planlagt, gjennomført og kvalitetssikret i henhold til pbl.

Vi forplikter oss til å stille med nødvendig kompetanse i tiltaket.

| Ansvarsområde   | Tiltakskl. |
|---|------------|
| Prosjektering av innvendig rørarbeider for vann og avløp, samt bunnledninger. | 1          |

Samsvarserklæring foreligger ved  
Igangsetting

Ansvarsområdet er ikke dekket av sentral godkjenning.

Ansvarlig utførende erklærer at prosjekteringen skal være planlagt, gjennomført og kvalitetssikret i henhold til pbl.

Vi forplikter oss til å stille med nødvendig kompetanse i tiltaket.

### Utførelse

| Ansvarsområde   | Tiltakskl. |
|---|------------|
| Utføre rørarbeid med tilknytning til VA-nett og fremføring til grunnmur | 1          |

Ansvarsområdet er ikke dekket av sentral godkjenning.

Ansvarlig utførende erklærer at arbeidet ikke skal starte før det foreligger kvalitetssikret produksjonsunderlag for respektiv del av utførelsen.

Vi forplikter oss til å stille med nødvendig kompetanse i tiltaket.

| Ansvarsområde  | Tiltakskl. |
|--|------------|
| Utføre innvendig rørarbeider for vann og avløp, inkl rørarbeider i våtrom og bunnledninger | 1          |

Ansvarsområdet er ikke dekket av sentral godkjenning.

Ansvarlig utførende erklærer at arbeidet ikke skal starte før det foreligger kvalitetssikret produksjonsunderlag for respektiv del av utførelsen.

Vi forplikter oss til å stille med nødvendig kompetanse i tiltaket.

# Søknad om ansvarsrett

etter plan- og bygningsloven



## Tilleggsopplysninger for søknad om ansvarsrett der foretaket ikke har sentral godkjenning for ansvarsområder

### Organisasjonsplan

Foretakets plan som viser organisasjonsstruktur, med ansvars- og myndighetsfordeling vedlegges  
Foretakets ressurser og kvalifikasjoner med hensyn til utdanning og praksis:

| Utdanningsnivå                      | 0-3 års arbeidspraksis | 4-7 års arbeidspraksis | >8 års arbeidspraksis |
|-------------------------------------|------------------------|------------------------|-----------------------|
| Universitet/høyskole høyere grad    |                        |                        |                       |
| Universitet/høyskole lavere grad    |                        |                        |                       |
| Mesterbrev/fagskole                 |                        |                        |                       |
| Fagbrev/svennebrev                  |                        |                        | 2                     |
| Annen relevant kompetanse/utdanning |                        |                        | 1                     |

Beskriv særlig relevant utdanning eller særlig kvalifiserende praksis

Rørleggermester med 35 års erfaring

Rørlegger med 13 års erfaring

Rørlegger med 10 års erfaring

### Styringssystem

|                      |                    |                |
|----------------------|--------------------|----------------|
| Systemet utviklet av | Navn på leverandør | Navn på system |
| Ekstern leverandør   | T. Kontroll        | T. Kontroll    |

Styringssystem er tilpasset organisasjonen

### Foretakets styringssystem er revidert ved

|                    |             |                    |
|--------------------|-------------|--------------------|
| Foretaket benytter | Revidert av | Dato sist revidert |
| Ekstern revisjon   | T.Kontroll  | 2013-07-01         |

### Systemkrav

Foretakets styringssystem ivaretar plan- og bygningsloven herunder:

- Organisasjonsplan, jf. byggesaksforskriften § 1-2 første ledd bokstav e
- \* Styring av andre foretak og personer som foretaket knytter seg til
- Hvordan foretaket ivaretar de plikter og oppgaver som følger av foretakets ansvar og funksjon, jf. byggesaksforskriften kap 12
- Hvordan foretaket identifiserer, ivaretar, herunder verifiserer og dokumenterer oppfyllelse av relevante krav gitt i eller med hjemmel i plan- og bygningsloven som gjelder for foretakets godkjenningsområde jf. byggesaksforskriften § 1-2 bokstav c, og med lokal godkjenning ansvarsområde. Dette for å sikre at alle relevante krav og vilkår oppfylles i tiltaket.
- Rutiner for å sikre at foretaket har nødvendige og oppdaterte kunnskaper om krav gitt i eller med hjemmel i plan- og bygningsloven som er relevante for foretakets godkjenningsområde
- Rutiner for å identifisere, behandle og lukke avvik, herunder hindre gjentagelse av avvik, fra krav gitt i eller med hjemmel i plan- og bygningsloven
- Rutiner for hvordan foretaket ivaretar registrering, versjonshåndtering, videreformidling og oppbevaring av dokumentasjon som viser at krav gitt i eller med hjemmel i plan- og bygningsloven er oppfylt
- Rutiner for å sikre jevnlig gjennomgang og oppdatering av systemet

## Tidligere godkjente ansvarsretter uten sentral godkjenning

Det har tidligere vært sendt inn dokumentasjon om foretaket til kommunen  
Kommunens saksnr. på referanseprosjekt: .

## Erklæring og signering

Foretaket er kjent med reglene om straff og sanksjoner i pbl kap 32 og at det kan medføre reaksjoner dersom det gis uriktige opplysninger.

## SØKNAD OM ANSVARSTELL

etter plan- og bygningsloven



Ansvarlig prosjekterende erklærer at prosjekteringen skal være planlagt, gjennomført og kvalitetssikret i henhold til pbl.

Ansvarlig utførende erklærer at arbeidet ikke skal starte før det foreligger kvalitetssikret produksjonsunderlag for respektive del av utførelsen.

Foretaket forplikter seg å stille med kompetanse som angitt i ansvarsoppgaven.

Ansvarlig søker

Ansvarlig foretak

Dato 19/4-14

Dato 9/4-14

Signatur Tove Mette Arneberg

Signatur [Signature]

**Hedalm Anebyhus AS**  
Tove Mette Arneberg

# Mesterbrev



*Agnar Nils Træet*

*født 23.06.1958 er den 26.09.1991*

*tildelt mesterbrev nr: 29308*

*som  
rørleggermester*

*Mesterbrevet godtgjør at innehaveren oppfyller de krav til utdanning og praksis som forutsettes i lov om mesterbrev i håndverk og annen næring av 20.6.1986.*

*Mesterbrevet gir lovbeskyttet rett til bruk av tittelen mester når årsavgiften er betalt.*

*Mesterbrevenemnda*

*Oddbjørg A. Starrfelt  
Oddbjørg A. Starrfelt  
leder*



## Revisjonserklæring

|                    |                         |
|--------------------|-------------------------|
| <b>Firma</b>       | Meland Rør AS           |
| <b>Org.nr</b>      | 996557324               |
| <b>Adresse</b>     | Sagstadveien 142        |
| <b>Postnr/sted</b> | 5918 Frekhaug           |
| <b>Telefon</b>     | 938 10 805              |
| <b>E-post</b>      | tmt.melandror@gmail.com |

### Revisjonsberetning av internkontroll/HMS og kvalitetssystem for Meland Rør AS

Det bekreftes med dette at bedriftens styringssystem tilfredsstiller kravene i plan- og bygningsloven, teknisk forskrift og forskrift om systematisk helse-, miljø og sikkerhetsarbeid i bedriften. Systemet er viderutviklet og tilpasset bedriften. Siste revisjon av systemet ble foretatt 07.01.2013.

---

Trond Morten Strand Træet  
Daglig leder  
Meland Rør AS



Kommune/bygningensmyndighet  
**MELAND KOMUNE**

**Søknad om tillatelse til tilkopling og utføring av vann- og avløpsinstallasjon** etter plan- og bygningsloven §§ 87 nr. 2, 93, 1. ledd og 94

**Søknad om godkjenning som ansvarlig søker, prosjekterende, utførende og kontrollerende for nevnte tiltak** etter plan- og bygningsloven §§ 93 b, 97 og 98 samt forskrift om godkjenning av foretak for ansvarsrett

For nevnte arbeider erstatler blanketten  
**Søknad om tillatelse til tiltak**  
**Søknad om ansvarsrett**

Oppføring, endring eller større reparasjon av bygningstekniske installasjoner må ikke utføres før søknaden er behandlet og tillatelse er gitt (pbl § 93, 1. ledd). Installasjonen kan ikke tas i bruk før ferdigattest eller driftstillatelse er gitt (pbl § 99). Tiltakshaver kan kun bli godkjent som ansvarlig søker, prosjekterende og utførende dersom vedkommende innehar kvalifikasjoner som tilfredstiller krav gitt i forskrift om godkjenning av foretak for ansvarsrett.

For et søknad om tillatelse til tiltak skal kunne behandles, må tegninger som viser tiltaket vedlegges (pbl § 94 nr 1) f.eks:

Situasjonsplan       Kjellerplan       Installasjonstegning       Etasjeplan  
 Kontrollplan       Andre tegninger (beskriv)

Vedlegges dersom aktuelt:  
 Dispensasjonssøknad (beskriv)

Tinglyste erklæringer:  
 Tillatelse til å legge og vedlikeholde ledninger, kummer mv. på andres eiendom  
 Solderisk ansvaret for eiere av felles ledninger  
 Rett og plikt til nødvendig service av pumpeanlegg, maskinelt utstyr mm  
 Kommunens rett til å kreve provisorisk anlegg satt ut av funksjon ved tilknytning til kommunens ledningsnett  
 Andre forhold (beskriv)

| Søknaden gjelder  |  |   |   |  |  |
|---|--|---|---|--|--|
| Eigedom/<br>byggsted  | Gnr.   | Bnr.  | Festl.nr.   | Sekt.nr.   |  |
|   | Adresse  |   |   |  |  |
| Tiltakets art   | <input checked="" type="checkbox"/> Nyinstallasjon | <input type="checkbox"/> Vanninstallasjoner innvendig               | <input checked="" type="checkbox"/> Avløpsinstallasjoner utvendig |  |  |
|   | <input type="checkbox"/> Endring/reparasjon        | <input checked="" type="checkbox"/> Vanninstallasjoner utvendig     | (beskriv)   |  |  |
|   | <input checked="" type="checkbox"/> Tilkopling     | <input checked="" type="checkbox"/> Avløpsinstallasjoner innvendig  | <input type="checkbox"/> Andre arbeider:                          |  |  |
| Vann-<br>forsyning  | Stikkledning -                                     | Dim i mm  | Materiale   | Trykkklasse  |  |
|   | Reduksjonsventil                                   | <input checked="" type="checkbox"/> Ja <input type="checkbox"/> Nei | Trykkforsterkning   | <input type="checkbox"/> Ja <input type="checkbox"/> Nei |  |
|   | Silfilteranlegg                                    | <input type="checkbox"/> Ja <input type="checkbox"/> Nei            | Vannmåler   | <input type="checkbox"/> Ja <input type="checkbox"/> Nei |  |
|   | Annert utstyr                                      | <input type="checkbox"/> Ja <input type="checkbox"/> Nei            |   |  |  |
| Avløp<br><input type="checkbox"/> Felles system<br><input type="checkbox"/> Dobbel system | Fellesledning                                      | Dim i mm  | Materiale   | Trykkklasse  |  |
|   | Spillvannledning                                   | Dim i mm  | Materiale   | Trykkklasse  |  |
|   | Overvannledning                                    | Dim i mm  | Materiale   | Trykkklasse  |  |
|   | Slamavskiller                                      | <input type="checkbox"/> Ja <input type="checkbox"/> Nei            | Våtrom i m <sup>2</sup>   | Antall rommer  |  |
|   | Annert rørsellik                                   | <input type="checkbox"/> Ja <input type="checkbox"/> Nei            | Angi hvilket  |  |  |
| Areal i mm  | Bygget/tilbyggets areal                            | Brutto golvflate i m <sup>2</sup>                                   | Leieareal (boligbygg) i m <sup>2</sup>                            | Avglitareal, tilleggsareal i                             |  |
|   | Opparbeidet hageareal                              | Areal i m <sup>2</sup>  | Svømmebasseng   | Volum i m <sup>3</sup>                                   |  |
|   | Vannkøsel  | <input checked="" type="checkbox"/> Ja <input type="checkbox"/> Nei |   |  |  |



|                              |                                |
|------------------------------|--------------------------------|
| <b>Tillakshaver</b>          |                                |
| Navn <i>Ente Sulf</i>        | Telefon                        |
| Adresse <i>Mjølstveit 14</i> |                                |
| Postnr <i>5918</i>           | Poststed <i>Frekhaug</i>       |
| Dato <i>9/9 2013</i>         | Underskrift <i>[Signature]</i> |

|   |   |
|---|---|
| <b>Søknad om godkjenning som ansvarlig søker</b>                                |   |
| Foretakets navn <b>MELAND RØR AS</b>  | Org.nr/foretaksnr. <b>992557324</b>                                     |
| Adresse <b>SAGSTADVEGEN 142</b>   | Telefon <b>93810805</b>   |
| Postnr <b>5918</b>  | Poststed <b>FREKHAUG</b>  |
| Dato <i>6/9 13</i>  | Underskrift <i>[Signature]</i>  |
| Nødvendig dokumentasjon ifl forskrift om godkjenning av foretak for ansvarsrett |   |
| <input type="checkbox"/> Har sentral godkjenning                                | <input type="checkbox"/> Dokumentasjon vedlagt                          |
| <input checked="" type="checkbox"/> Søker lokal godkjenning                     | <input checked="" type="checkbox"/> Dokumentasjon er innsendt tidligere |

|   |   |
|---|---|
| <b>Søknad om godkjenning som ansvarlig prosjekterende</b>                       |   |
| Foretakets navn <b>MELAND RØR AS</b>  | Org.nr/foretaksnr. <b>992557324</b>                                     |
| Adresse <b>SAGSTADVEGEN 142</b>   | Telefon <b>93810805</b>   |
| Postnr <b>5918</b>  | Poststed <b>FREKHAUG</b>  |
| Dato <i>6/9 13</i>  | Underskrift <i>[Signature]</i>  |
| Nødvendig dokumentasjon ifl forskrift om godkjenning av foretak for ansvarsrett |   |
| <input type="checkbox"/> Har sentral godkjenning                                | <input type="checkbox"/> Dokumentasjon vedlagt                          |
| <input checked="" type="checkbox"/> Søker lokal godkjenning                     | <input checked="" type="checkbox"/> Dokumentasjon er innsendt tidligere |

|   |   |
|---|---|
| <b>Søknad om godkjenning som ansvarlig utførende</b>                            |   |
| Foretakets navn <b>MELAND RØR AS</b>  | Org.nr/foretaksnr. <b>992557324</b>                                     |
| Adresse <b>SAGSTADVEGEN 142</b>   | Telefon <b>93810805</b>   |
| Postnr <b>5918</b>  | Poststed <b>FREKHAUG</b>  |
| Dato <i>6/9 13</i>  | Underskrift <i>[Signature]</i>  |
| Nødvendig dokumentasjon ifl forskrift om godkjenning av foretak for ansvarsrett |   |
| <input type="checkbox"/> Har sentral godkjenning                                | <input type="checkbox"/> Dokumentasjon vedlagt                          |
| <input checked="" type="checkbox"/> Søker lokal godkjenning                     | <input checked="" type="checkbox"/> Dokumentasjon er innsendt tidligere |

**Skal kontroll utføres av uavhengig kontrollforetak (pbl § 97 nr 1), søkes om godkjenning av ansvarlig kontrollerende**

|   |   |
|---|---|
| <b>Søknad om godkjenning som ansvarlig kontrollerende for utførelsen</b>        |   |
| Foretakets navn <b>MELAND RØR AS</b>  | Org.nr/foretaksnr. <b>992557324</b>                                     |
| Adresse <b>SAGSTADVEGEN 142</b>   | Telefon <b>93810805</b>   |
| Postnr <b>5918</b>  | Poststed <b>FREKHAUG</b>  |
| Dato <i>6/9</i>   | Underskrift <i>[Signature]</i>  |
| Nødvendig dokumentasjon ifl forskrift om godkjenning av foretak for ansvarsrett |   |
| <input type="checkbox"/> Har sentral godkjenning                                | <input type="checkbox"/> Dokumentasjon vedlagt                          |
| <input checked="" type="checkbox"/> Søker lokal godkjenning                     | <input checked="" type="checkbox"/> Dokumentasjon er innsendt tidligere |

|               |                   |                  |
|---------------|-------------------|------------------|
| Fødselsnummer |                   |                  |
| Navn          | Ente i tillegg    | Telefon 97779019 |
| Adresse       | Mja Fvst 14       |                  |
| Postnr 5918   | Poststed Frenhaug |                  |
| Dato 17/3-14  | Underskrift       |                  |

|   |  |
|---|--|
| Søknad om godkjenning som ansvarlig søker                                       |  |
| Foretakets navn   | MELAND RØK AS  |
| Adresse   | SALSTADVEGEN 142   |
| Postnr 5918   | Poststed FRENHAUG  |
| Dato 17/3-14  | Underskrift  |
| Nødvendig dokumentasjon ifl forskrift om godkjenning av foretak for ansvarsrett |  |
| <input checked="" type="checkbox"/> Har sentral godkjenning                     | <input type="checkbox"/> Dokumentasjon vedlagt               |
| <input type="checkbox"/> Søker lokal godkjenning                                | <input type="checkbox"/> Dokumentasjon er innsendt tidligere |

|   |  |
|---|--|
| Søknad om godkjenning som ansvarlig prosjekterende                              |  |
| Foretakets navn   | MELAND RØK AS  |
| Adresse   | SALSTADVEGEN 142   |
| Postnr 5918   | Poststed FRENHAUG  |
| Dato 17/3-14  | Underskrift  |
| Nødvendig dokumentasjon ifl forskrift om godkjenning av foretak for ansvarsrett |  |
| <input checked="" type="checkbox"/> Har sentral godkjenning                     | <input type="checkbox"/> Dokumentasjon vedlagt               |
| <input type="checkbox"/> Søker lokal godkjenning                                | <input type="checkbox"/> Dokumentasjon er innsendt tidligere |

|   |  |
|---|--|
| Søknad om godkjenning som ansvarlig utførende                                   |  |
| Foretakets navn   | MELAND RØK AS  |
| Adresse   | SALSTADVEGEN 142   |
| Postnr 5918   | Poststed FRENHAUG  |
| Dato 17/3-14  | Underskrift  |
| Nødvendig dokumentasjon ifl forskrift om godkjenning av foretak for ansvarsrett |  |
| <input checked="" type="checkbox"/> Har sentral godkjenning                     | <input type="checkbox"/> Dokumentasjon vedlagt               |
| <input type="checkbox"/> Søker lokal godkjenning                                | <input type="checkbox"/> Dokumentasjon er innsendt tidligere |

Skal kontroll utføres av uavhengig kontrollforetak (pbl § 97 nr 1), søkes om godkjenning av ansvarlig kontrollerende

|   |   |
|---|---|
| Søknad om godkjenning som ansvarlig kontrollerende for utførelsen               |   |
| Foretakets navn   | MELAND RØK AS   |
| Adresse   | SALSTADVEGEN 142  |
| Postnr 5918   | Poststed FRENHAUG   |
| Dato 17/3-14  | Underskrift   |
| Nødvendig dokumentasjon ifl forskrift om godkjenning av foretak for ansvarsrett |   |
| <input type="checkbox"/> Har sentral godkjenning                                | <input type="checkbox"/> Dokumentasjon vedlagt                          |
| <input type="checkbox"/> Søker lokal godkjenning                                | <input checked="" type="checkbox"/> Dokumentasjon er innsendt tidligere |



Kommune/bygningsmyndighet

MELAND

**Søknad om tillatelse til tilkøpling og utføring av vann- og avløpsinstallasjoner** etter plan- og bygningsloven §§ 87 nr. 2, 93, 1. ledd og

**Søknad om godkjenning som ansvarlig søker, prosjekterende, utførende og kontrollerende for nevnte tiltak** etter plan- og bygningsloven §§ 93 b, 97 og 98 samt forskrift om godkjenning av foretak for ansvarsrett

For nevnte arbeider erstatter blanketten  
**Søknad om tillatelse til tiltak**  
**Søknad om ansvarsrett**

Oppføring, endring eller større reparasjon av bygningstekniske installasjoner må ikke utføres før søknaden er behandlet og tillatelse er gitt (pbl § 93, 1. ledd). Installasjonen kan ikke tas i bruk før ferdiggjøst eller driftstillatelse er gitt (pbl § 99). Tiltakshaver kan kun bli godkjent som ansvarlig søker, prosjekterende og utførende dersom vedkommende innehar kvalifikasjoner som tilfredsstiller krav gitt i forskrift om godkjenning av foretak for ansvarsrett.

For at søknad om tillatelse til tiltak skal kunne behandles, må tegninger som viser tiltaket vedlegges (pbl § 94 nr 1) f.eks:

- Situasjonsplan       Kjellerplan       Installasjonstegning       Etasjeplan  
 Kontrollplan       Andre tegninger (beskriv)

Vedlegges det/om aktuelt:

- Dispensasjonssøknad (beskriv)

Tinglyste erklæringer:

- Tillatelse til å legge og vedlikeholde ledninger, kummer mv. på andres eiendom  
 Solidarisk ansvar for elere av felles ledninger  
 Rett og plikt til nødvendig service av pumpeanlegg, maskinelt utstyr mm  
 Kommunens rett til å kreve provisorisk anlegg satt ut av funksjon ved tilknytning til kommunens ledningsnett  
 Andre forhold (beskriv)

Søknaden gjelder

|                        |   |
|------------------------|---|
| Eiendom/<br>byggsted   | Gnr. 24   Br. 49   Feste nr.   Seksjon  |
|                        | Adresse   |
| Tiltakets art          | <input type="checkbox"/> Nyinstallasjon <input type="checkbox"/> Vanninstallasjoner innvendig <input type="checkbox"/> Avløpsinstallasjoner utvendig<br><input type="checkbox"/> Endring/reparasjon <input type="checkbox"/> Vanninstallasjoner utvendig (beskriv)<br><input checked="" type="checkbox"/> Tilkøpling <input type="checkbox"/> Avløpsinstallasjoner innvendig <input type="checkbox"/> Andre arbeider: |
|                        | Vannforsyning   |
| Vannforsyning          | Stilledledning - Dim i mm 32 mm   Materiale PE   Trykkklasse 10   |
|                        | Reduksjonsventil <input checked="" type="checkbox"/> Ja <input type="checkbox"/> Nei   Trykkforsterkning <input type="checkbox"/> Ja <input checked="" type="checkbox"/> Nei  |
|                        | Sil/filteranlegg <input type="checkbox"/> Ja <input checked="" type="checkbox"/> Nei   Vannmåler <input type="checkbox"/> Ja <input checked="" type="checkbox"/> Nei  |
|                        | Annet utstyr <input type="checkbox"/> Ja <input checked="" type="checkbox"/> Nei  |
| Avløp                  | Fellesledning Dim i mm   Materiale   Trykkklasse  |
|                        | Spillvannledning Dim i mm 110   Materiale PE   Trykkklasse  |
|                        | Overvannsledning Dim i mm   Materiale   Trykkklasse   |
|                        | Slamavskiller <input type="checkbox"/> Ja <input type="checkbox"/> Nei   Våtrom i m <sup>2</sup>   Antall kummer  |
|                        | Annet rensiltak <input type="checkbox"/> Ja <input type="checkbox"/> Nei   Angi hvilket   |
| Areal i m <sup>2</sup> | Byggets/tilbyggets areal Brutto godkjent i m <sup>2</sup>   Leieareal (boligbygg) i m <sup>2</sup>   Avgiftapl. tilleggsareal i m <sup>2</sup>  |
|                        | Opparbeidet fageareal Areal i m <sup>2</sup>   Svømmebasseng   Volum i m <sup>3</sup>   |
|                        | Vannklosett <input type="checkbox"/> Ja <input type="checkbox"/> Nei  |

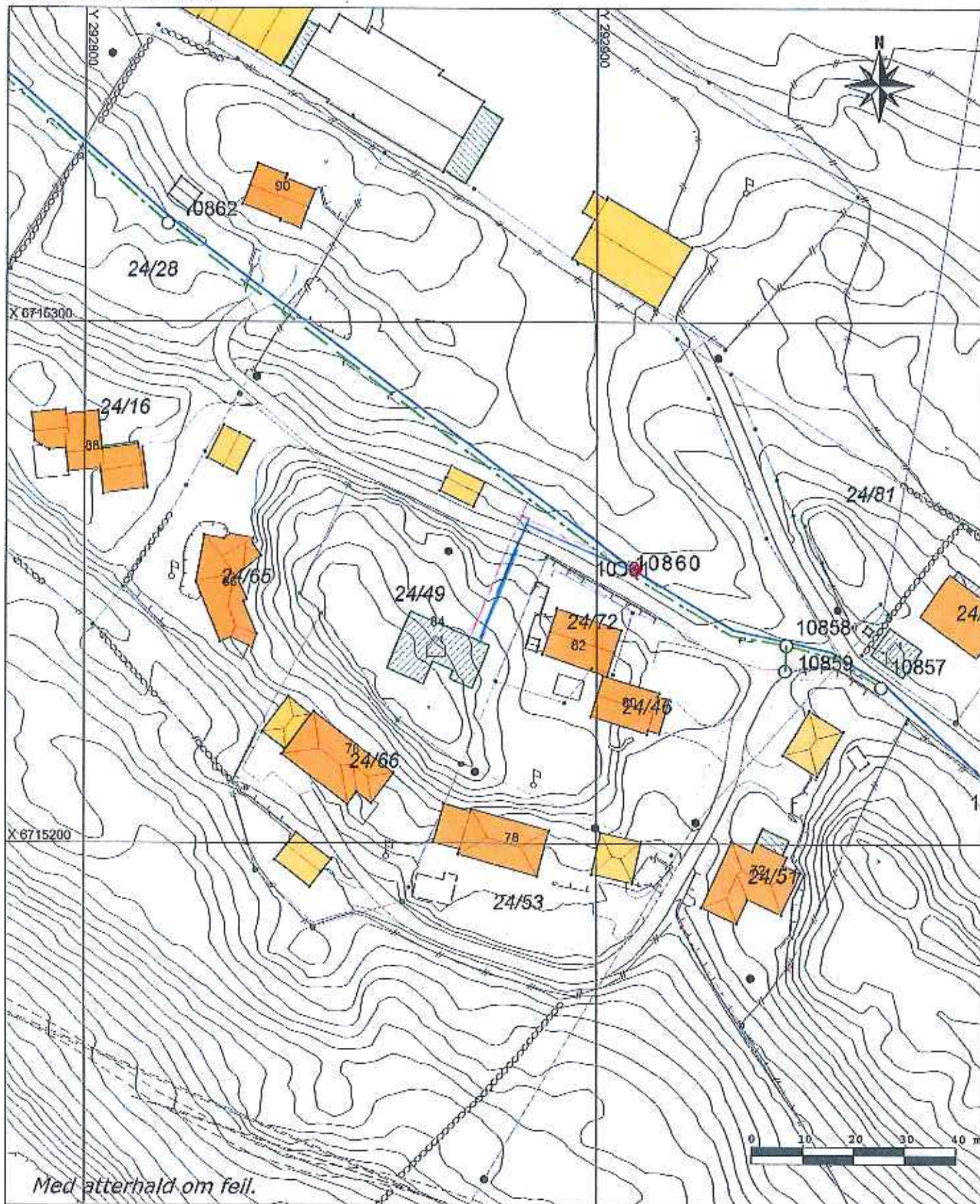

Tegnforklaring VA

- |            |                      |
|------------|----------------------|
| ○ Kum      | ⊙ Slamavskiller      |
| ▨ Sluk     | Stengeventil         |
| ◆ Hydrant  | ⊞ Reduksjonsventil   |
| ● Brannkum | ⊙ Kloakkpumpestasjon |

- |           |              |
|-----------|--------------|
| →         | Fallretning  |
| >         | Pumperetning |
| —         | Vassleiding  |
| - - -     | Overvatn     |
| - · - · - | Spillvatn    |

Tegn. anna

- |       |            |
|-------|------------|
| · · · | Grensepkt. |
| —     | Grense     |
| —     | Ope vatn   |