

MELAND KOMMUNE
 Godteke 4.1.2016
 Saksnr. Adm. sak 47/2015
 Sakshandsamar e.f.

- Boss/post
- Stottemurer
- gangvei
- Felles uteomr, fast dekke
- Privat hege
- Felles lek
- Lekeutstyr
- Plangrense
- Bygg
- Terrangsnitt/tersikt
- Bygggrense
- Innganger
- Kotehøder nytt terreng
- Høyder bygg
- Illustrert vegetasjon
- Garasje

Vælestokk 1500

Fase: Byggemelding Arkitekt: Ansv. Arkitekt AS Strandgaten 50 5004 Bergen Tlf. 55 30 26 26 www.TyArk.no		Tiltaksnavn: Tysseland Arkitektur AS Prosjekt: Mjøtveitmarka B161 Mjøtveitmarka B16, 518 Fredberg	Revisjon nr.: Revisjonsdato: 19.08.2015 Faser: 1-5 Dato: 28.05.2013 Målestokk: 1:500 Kontroll prosjekt: TT Kontroll: TT
Prosjektnr.: 1304 Type tegning: Situasjonsplan 1-500	Tegningsnr.: B10-01		

* = 0m entré byggjehøyde vert det vist til vedtekte av 4.1.2016 i same sak.

MELAND KOMMUNE

08 AUG. 2013

Jnr. 13/11153 Saksh.
Ark. 22/190 Ark.del
Saksid. 13/1276-1

6/3



Areal 2. etg.
BRA = 56,3 m²

Areal 2. etg.
BRA = 56,3 m²

Areal 2. etg.
BRA = 56,3 m²

Areal 2. etg.
BRA = 56,3 m²

MELAND KOMMUNE
Godteke 4.1.2016

Saksnr. 13/1276-1

Saksbehandlingsleder

[Signature]

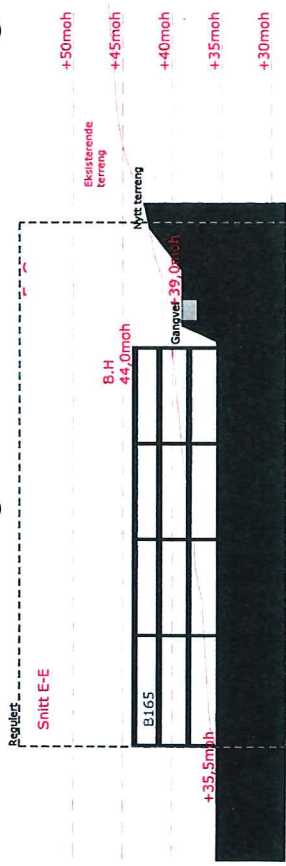

1:500

E-E terrengsnitt

B165

Byggeledning Arne H. Anvendt vester Tysseland Arkitektur AS Strandgaten 50 0457 Oslo Tlf. 66 30 26 26 www.tyark.no	N	Wahlsnummer Waide Bolig AS	Prosjekt Mjøtvetmarka B165 Mjøtvetmarka B/E, Fellingsg. 916, Marne
		Prosjekt 1304	Typenavn B20-02
Tysseland ARKITEKTUR AS		Prosjekt 1304	Typenavn B20-02
Byggeledning		Wahlsnummer Waide Bolig AS	Prosjekt Mjøtvetmarka B165 Mjøtvetmarka B/E, Fellingsg. 916, Marne
Arne H. Anvendt vester Tysseland Arkitektur AS Strandgaten 50 0457 Oslo Tlf. 66 30 26 26 www.tyark.no		Prosjekt 1304	Typenavn B20-02
Tysseland ARKITEKTUR AS		Prosjekt 1304	Typenavn B20-02
Byggeledning		Wahlsnummer Waide Bolig AS	Prosjekt Mjøtvetmarka B165 Mjøtvetmarka B/E, Fellingsg. 916, Marne
Arne H. Anvendt vester Tysseland Arkitektur AS Strandgaten 50 0457 Oslo Tlf. 66 30 26 26 www.tyark.no		Prosjekt 1304	Typenavn B20-02
Tysseland ARKITEKTUR AS		Prosjekt 1304	Typenavn B20-02

* Om endre byggeskjema ved det vilt til vedtale av 4.1.2016 i saksak sak.

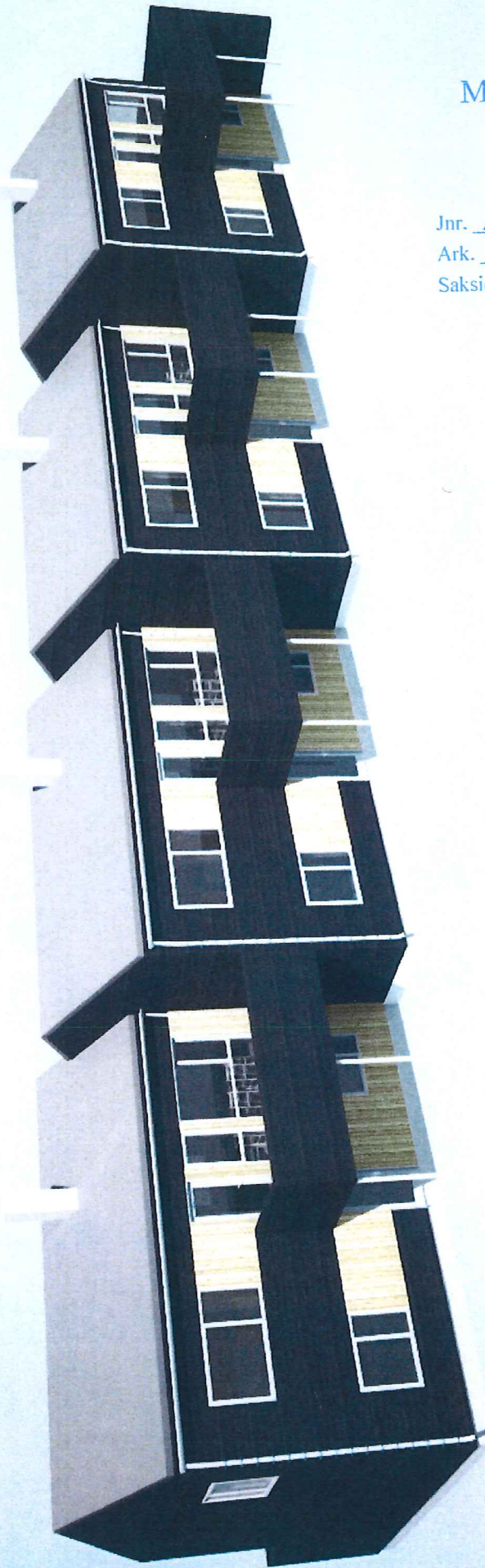

MELAND KOMMUNE

08 AUG. 2013

Jnr. 13/11154 Saksh. _____
 Ark. 22/190 Ark.del 6B
 Saksid. 13/1276-1

Prosjekt: Byggeledning Arkitekt, ansvarlig søker: TysseLand Arkitektur AS Strandgaten 50 5004 Bergen Tlf. 95 20 20 20 www.tysse.no	N	Byggherren: Walde Bolig AS	Prosjekt nr.: Mjåveitmarka B165 <small>Mjåveitmarka EIE, Planlagt 2014, Mønstre</small>	Arkitekt nr.: #####
		Prosjekt nr.: 1304	Byggherrens arkitekt nr.: B40-02	Dato: 28.05.2013



MELAND KOMMUNE
 Godteke 9.1.2016
 Saksnr. Adm. sak 447/2015
 Saksbehandlingsnr. f. 447/2015

[Handwritten signature]