

Søknad om mellombels bruksløyve

Pbl § 21-10, SAK10 § 8-1

Søknaden gjeld							
Eigedom/ byggjestad	Gnr.	Bnr.	Festenr.	Seksjonsnr.	Bygningsnr.	Bustadnr.	Kommune
	42 152						
	Adresse				Postnr.	Poststad	
	EIKLELANDS VEGEN 148				5917	ROSSLAND	

Dato for søknad om ferdigattest	01.09.2014
---------------------------------	------------

Mellombels bruksløyve blir søkt for	
<input checked="" type="checkbox"/> Heile tiltaket	Dersom det blir søkt for delar av tiltaket, beskriv kva for del det blir søkt for no
<input type="checkbox"/> Delar av tiltaket	

Arbeid som står att fram mot ferdigattest
Angi arbeid som står att av mindre vesentleg betydning, innanfor den delen av tiltaket det blir søkt mellombels bruksløyve for
INSTRAMING AVKJØRSLE. AVKJØRSEL ER GODKJENT MUNTJIG. DET ER AVTALT MUNTJIG AT AVKJØRSEL SKAL STRAMES INN NÅR BYGGARBEIDENE ER AVSLUTTA.
Oppgi resterande delar av tiltaket der det her ikkje er søkt mellombels bruksløyve

Tryggleiksnivå og arbeid som vil bli utført innan 14 dagar	
Har tiltaket pr. i dag tilstrekkeleg tryggleiksnivå til at det kan takast i bruk?	<input checked="" type="checkbox"/> Ja <input type="checkbox"/> Nei Dersom nei, fyll ut informasjonen nedanfor
Følgjande arbeid vil bli utført innan:	Dato
Type arbeid	
Stadfesting om at desse arbeida er utførte vil vere kommunen i hende innan:	Dato

Vedlegg			
Beskriving av vedlegg	Gruppe	Nr. frå - til	Ikkje relevant
Situasjonsplan, avkøyringsplan	D	-	<input type="checkbox"/>
Teikningar, plan, snitt, fasade	E	-	<input type="checkbox"/>
Utgreiingar/kart	F	-	<input type="checkbox"/>
Gjennomføringsplan	G	1 -	<input type="checkbox"/>
Bustadspesifikasjon i matrikkelen	H	-	<input type="checkbox"/>
Uttaler frå andre offentlege myndigheiter	I	-	<input type="checkbox"/>
Andre vedlegg	Q	1 -	<input type="checkbox"/>

Underskrifter			
Ansvarleg søker for tiltaket (for tiltak etter pbl § 20-1)		Tiltakshavar (berre for tiltak utan ansvarleg søker pbl § 20-2)	
Føretak VESTLANDSHUS M.IELDE AS		Namn	
Kontaktperson DEREK ANDERSEN	Telefon Mobiltelefon 93432859	Kontaktperson	Telefon Mobiltelefon
E-post DEREK.ANDERSEN@VESTLANDSHUS.NO		E-post	
Dato 22/4-14	Underskrift DEREK ANDERSEN	Dato	Underskrift
Gjenta med blokkbokstavar DEREK ANDERSEN		Gjenta med blokkbokstavar	

Gjennomføringsplan

G-1



Søknaden gjelder

Eiendom/Byggested

Kommune Gnr. Bnr. Adresse
 Meland 42 152 Eikelandsveien 148, 5917 ROSSLAND

Dato: 11/4-2014 Sign. Ansvar søker: *[Signature]*

VESTLANDSHUS MJELDE AS
 5286 HAUS - TLF. 56 39 78 78
 ORG.NR. 977 071 003 MVA

Beskrivelse fagområde

Prosjektering

Fagområde	Ansvarsområde	Tiltaksklasse	Foretakets navn	Søknad om rammetillatelse	Søknad om igangsettings tillatelse	Søknad om midlertidig bruks tillatelse	Søknad om ferdigattest	Arbeidet innenfor ansvarsretten er avsluttet
Bygninger og installasjoner	Arkitektonisk bygningsutforming	1	927928302 VESTLANDSHUS AS		X			X
Bygninger og installasjoner	Energiltak og netto energibruk	1	927928302 VESTLANDSHUS AS		X			X
Bygninger og installasjoner	Godkjente mursystemer	1	927928302 VESTLANDSHUS AS				X	X
Bygninger og installasjoner	Trehus teknisk prosjektering	1	927928302 VESTLANDSHUS AS				X	X
Bygninger og installasjoner	Balansert ventilasjon	1	929387384 SYSTEMAIR AS		X		X	X
Anlegg, konstruksjoner og installasjoner	Situasjonsplan og plassering	1	977071003 VESTLANDSHUS MJELDE AS		X			X
Sanitær, varme- og slukkeinstallasjoner	Sanitærinstallasjoner	1	988410586 HJELMÅS VVS AS		X			X

Gjennomføringsplan



Utførelse

Fagområde	Ansvarsområde	Tiltaksklasse	Foretakets navn	Søknad om rammetilførelse	Søknad om gangssettings tilførelse	Søknad om midlertidig bruks tilførelse	Søknad om ferdiggjøring	Arbeidet innenfor ansvarsretten er avsluttet
Bygninger og installasjoner	Tømrerarbeid	1	977071003 VESTLANDSHUS MJELDE AS				X	X
Bygninger og installasjoner	Slakkarmert eller uarmert betong	1	976506367 BØE & BRUVIK ENTREPRENØRSERVICE AS				X	X
Bygninger og installasjoner	Fliser, membraner, elementpipe, ildsted	1	977074037 DRANGE MURMESTERFORRETNING AS				X	X
Anlegg, konstruksjoner og installasjoner	Utstikking og plassering av tiltaket	2	979927703 INNMALINGSTJENESTER AS				X	X
Anlegg, konstruksjoner og installasjoner	Grave og sprengningsarbeider	2	989539523 YNGVE DALE MASKIN				X	X
Sanitær, varme- og slukkeinstallasjoner	Sanitærinstallasjoner	1	988410586 HJELMÅS VVS AS				X	X

Q-1

Y 283100

Y 283150

X 6719300

OBS!
Skiz må det være!
Duck

X 6719250

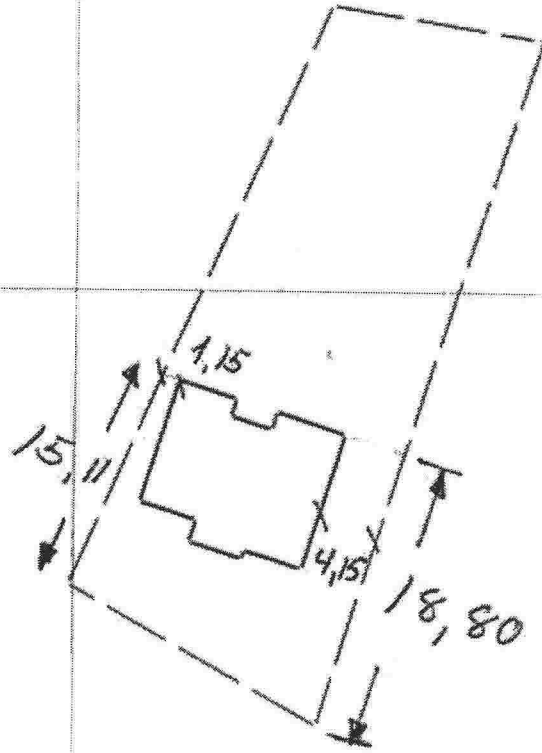

X 6719200

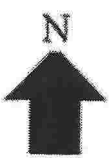

Stikningsskisse for Gnr.42 Bnr.152
Meland Kommune
Vestlandshus Mjelde as
Dato: 17/09/12

Målestokk 1:500

Innmålingstjenester as

INNMALINGSTJENESTER AS



Organisasjonsnr. 979 927 703
Bankgiro:3624 07 79751

Vår ref:

Deres ref:

Dato: 12.11.12.

Vestlandshus Mjelde AS

Stikningsskisse for Gnr.42 Bnr.152 ,Eikelandsvegen 148, Meland Kommune.

HUSET

<u>PUNKT</u>	<u>TEMA</u>	<u>X</u>	<u>Y</u>
05 1	5000	6719236.167	283104.331
05 2	5000	6719244.160	283106.913
05 3	5000	6719242.961	283110.624
05 4	5000	6719241.819	283110.255
05 5	5000	6719240.958	283112.920
05 6	5000	6719242.100	283113.288
05 7	5000	6719240.655	283117.761
05 8	5000	6719231.806	283114.902
05 9	5000	6719233.005	283111.191
05 10	5000	6719232.434	283111.006
05 11	5000	6719233.541	283107.580
05 12	5000	6719234.968	283108.042
<u>TOMTEN</u>			
05 14	4011	6719221.490	283115.930
05 15	4011	6719230.690	283099.680
05 16	4011	6719268.890	283116.650
05 17	4011	6719266.760	283130.030
05 18	4011	6719266.680	283130.530

Med vennlig hilsen
Innmålingstjenester as

Kjersti K. Madsen



Kontoradresse:
Telefon
Kjersti K. Madsen
Johnny Sandvik

Helgeplassen 144
55 59 02 77 (76)
Mob.tlf.90 78 72 08
Mob.tlf.40 40 23 23

5148 Fyllingsdalen
E.Post: innmal@ventelo.net