

**Søknad om tiltak uten ansvarsrett**  
etter plan- og bygningsloven § 20-2

Oppfylles vilkårene for 3 ukers saksbehandling, jf. § 21-7 andre ledd?  Ja  Nei

- tiltaket er i samsvar med arealplaner, plan- og bygningsloven med forskrifter  
- ikke behov for tillatelse/samtykke/uttalelse fra annen myndighet

Berører tiltaket eksisterende eller fremtidige arbeidsplasser?  Ja  Nei  
Hvis ja, skal samtykke innhentes fra Arbeidstilsynet før igangsetting av tiltaket. Byggblankett 5177 med vedlegg.

Berører tiltaket byggverk oppført før 1850, jf. Kulturminneloven § 25, andre ledd?  Ja  Nei  
Hvis ja, skal uttalelse fra fylkeskommunen foreligge før igangsetting av tiltaket.

Opplysninger gitt i søknaden eller vedlegg til søknaden vil bli registrert i matrikkelen.

Dersom det foreligger merknader fra naboer eller gjenboere, må det foreligge tillatelse fra kommunen før tiltaket igangsettes.

**Søknaden gjelder**

Eiendom/ byggsted	Gnr.   Bnr.	Festenr.	Seksjonsnr.	Bygningsnr.	Bolignr.	Kommune
	Adresse			Postnr.	Poststed	
	23   80			5918	Frekhaug	
	Elvar. 18					

**Tiltakets art**

Mindre tiltak til bebygd eiendom, pbl § 20-2 bokstav a) og SAK10 § 3-1

Tilbygg < 50 m<sup>2</sup>  Frittliggende bygning (ikke boligformål) < 70 m<sup>2</sup>  Antennesystem  Skilt/reklame

Driftsbygning i landbruket med samlet bruksareal (BRA) mindre enn 1000 kvm, jf. pbl § 20-2 bokstav b) og SAK10 § 3-2

Midlertidig bygning, konstruksjon eller anlegg, pbl § 20-2 bokstav c) (som ikke skal plasseres for lengre tidsrom enn 2 år)

Bruksendring (fra tilleggsdel til hoveddel og motsatt innenfor en bruksenhet)

Planlagt bruk/formål  Beskriv

**Forhåndskonferanse**

Pbl § 21-1 Forhåndskonferanse er avholdt  Ja  Nei

**Dispensasjonssøknad og fravik fra TEK10**

**Pbl Kap. 19** Det søkes dispensasjon fra bestemmelsene i: (begrunnelse for dispensasjon gis på eget ark)

Plan- og bygningsloven med forskrifter  Kommunale vedtekter/forskrifter til pbl  Arealplaner  Vegloven  Vedlegg nr. B -

**Pbl § 31-2**  Det søkes om fravik fra TEK for eksisterende byggverk (pbl § 31-2) Redegjørelse i eget vedlegg  Vedlegg nr. B -

**Arealdisponering**

Sett kryss for gjeldende plan

Arealdel av kommuneplan  Reguleringsplan  Bebyggelsesplan

Navn på plan

Reguleringsformål i arealdel av kommuneplan/reguleringsplan/bebyggelsesplan - beskriv

	Velg aktuell kolonne iht. beregningsregel angitt i gjeldende plan*				
	%-BYA	BYA	%-BRA / %-TU	BRA	U-grad
a. Grad av utnyttning iht. gjeldende plan	6,12 %	153 m <sup>2</sup>	6,94%	1605 m <sup>2</sup>	
<b>Tomtearealet</b>					
b. Byggeområde/grunneiendom**	m <sup>2</sup>		m <sup>2</sup>		m <sup>2</sup>
c. Ev. areal som trekkes fra iht. beregn.regler	-	m <sup>2</sup>	-	m <sup>2</sup>	
d. Ev. areal som legges til iht. beregn.regler					+ m <sup>2</sup>
e. Beregnet tomteareal (b - c) eller (b + d)	=	m <sup>2</sup>	=	m <sup>2</sup>	= m <sup>2</sup>
<b>Grad av utnyttning</b>					
Arealbenevnelser	m <sup>2</sup> BYA	m <sup>2</sup> BYA	m <sup>2</sup> BRA	m <sup>2</sup> BRA	m <sup>2</sup> BTA
f. Beregnet maks. byggeareal iht. plan (jf. a. og e.)	m <sup>2</sup>	m <sup>2</sup>	m <sup>2</sup>	m <sup>2</sup>	m <sup>2</sup>
g. Areal eksisterende bebyggelse	m <sup>2</sup>	m <sup>2</sup>	m <sup>2</sup>	m <sup>2</sup>	m <sup>2</sup>
h. Areal ny bebyggelse	+ m <sup>2</sup>	+ m <sup>2</sup>	+ m <sup>2</sup>	+ m <sup>2</sup>	+ m <sup>2</sup>
i. Parkeringsareal	+ m <sup>2</sup>	+ m <sup>2</sup>	+ m <sup>2</sup>	+ m <sup>2</sup>	+ m <sup>2</sup>
j. Sum areal	= m <sup>2</sup>	= m <sup>2</sup>	= m <sup>2</sup>	= m <sup>2</sup>	= m <sup>2</sup>
Beregnet grad av utnyttning (jf. e. og j.)***	%	m <sup>2</sup>	%	m <sup>2</sup>	

\* Skal beregning av utnyttingsgrad skje etter annen regel, beskriv nærmere  Vedlegg nr. Q -

\*\* Dersom areal i rad b ikke er fremkommet av målebrev, beskriv nærmere  Vedlegg nr. Q -

\*\*\* Vis ev. underlag for beregningen av grad av utnyttning i vedlegg  Vedlegg nr. Q -

Tilleggsopplysninger om areal på ny bebyggelse

Skjer beregningen ovenfor i m<sup>2</sup> BRA, oppgi også: Bebygd areal: 153 m<sup>2</sup> BYA Skjer beregningen ovenfor i m<sup>2</sup> BYA oppgi også: Bruksareal: 1605 m<sup>2</sup> BRA

Er beregningen foretatt i m<sup>2</sup> BTA, oppgi både bebygd areal og bruksareal.

Arealdisponering (forts.)			
Plassering av tiltaket	Kan høyspent kraftlinje være i konflikt med tiltaket? <input type="checkbox"/> Ja <input checked="" type="checkbox"/> Nei	Vedlegg nr. Q -	
	Hvis ja, må avklaring med berørt rettighetshaver være dokumentert		
Plassering av tiltaket	Kan vann og avløpsledninger være i konflikt med tiltaket? <input type="checkbox"/> Ja <input checked="" type="checkbox"/> Nei	Vedlegg nr. Q -	
	Hvis ja, må avklaring med berørt rettighetshaver være dokumentert		

Tilknytning til veg og ledningsnett			
Adkomst vegloven §§ 40-43 pbl § 27-4	Gir tiltaket endrede avkjøringsforhold? <input type="checkbox"/> Ja <input checked="" type="checkbox"/> Nei	Tomta har adkomst til følgende veg som er opparbeidet og åpen for alminnelig ferdsel:	
		<input checked="" type="checkbox"/> Riksveg/fylkesveg <input type="checkbox"/> Kommunal veg <input type="checkbox"/> Privat veg	Er avkjøringstillatelse gitt? <input type="checkbox"/> Ja <input type="checkbox"/> Nei Er avkjøringstillatelse gitt? <input type="checkbox"/> Ja <input type="checkbox"/> Nei Er vegrett sikret ved tinglyst erklæring? <input type="checkbox"/> Ja <input type="checkbox"/> Nei
Vannforsyning pbl §§ 27-2, 27-3	Tilknytning i forhold til tomta <input checked="" type="checkbox"/> Offentlig vannverk <input type="checkbox"/> Privat vannverk	Beskriv	
	<input type="checkbox"/> Annen privat vannforsyning, innlagt vann <input type="checkbox"/> Annen privat vannforsyning, ikke innlagt vann Dersom vanntilførsel forutsetter tilknytning til annen privat ledning eller krysser annens grunn, foreligger rettighet ved tinglyst erklæring? <input type="checkbox"/> Ja <input type="checkbox"/> Nei	Vedlegg nr. Q -	
Avløp pbl §§ 27-2, 27-3	Tilknytning i forhold til tomta <input checked="" type="checkbox"/> Offentlig avløpsanlegg <input type="checkbox"/> Privat avløpsanlegg	Skal det installeres vannklosett? <input type="checkbox"/> Ja <input type="checkbox"/> Nei Foreligger utslippstillatelse? <input type="checkbox"/> Ja <input type="checkbox"/> Nei	
	<input type="checkbox"/> Privat avløpsanlegg           Dersom avløpsanlegg forutsetter tilknytning til annen privat ledning eller krysser annens grunn, foreligger rettighet ved tinglyst erklæring? <input type="checkbox"/> Ja <input type="checkbox"/> Nei	Vedlegg nr. Q -	
Overvann	Takvann/overvann føres til: <input type="checkbox"/> Avløpssystem <input type="checkbox"/> Terreng		

Vedlegg			
Beskrivelse av vedlegg	Gruppe	Nr. fra – til	Ikke relevant
Dispensasjonssøknader	B	-	<input type="checkbox"/>
Nabovarsling (gjenpart/nabomerknader/ kommentarer til nabomerknader)	C	-	<input checked="" type="checkbox"/>
Situasjonsplan/avkjøringsplan	D	-	<input type="checkbox"/>
Tegninger plan, snitt, fasade (eksisterende)	E	-	<input checked="" type="checkbox"/>
Tegninger plan, snitt, fasade (ny)	E	-	<input checked="" type="checkbox"/>
Uttalelse/vedtak fra annen offentlig myndighet	I	-	<input type="checkbox"/>
Andre vedlegg	Q	-	<input type="checkbox"/>

Erklæring og underskrift			
Tiltakshaver			
Tiltakshaver forplikter seg til å la gjennomføre tiltaket iht. plan- og bygningsloven (pbl) og byggteknisk forskrift			
Navn	Telefon (dagtid)	Mobiltelefon	
Aise Frekhaug Thorsen		9349 7718	
Adresse	Postnr.	Poststed	
Elvav. 18	5918	Frekhaug	
Dato	Underskrift	E-postadresse	
01.05.14	Aise Frekhaug Thorsen	BSTHORSEN@HOTMAIL.NO	
Gjentas med blokkbokstaver	Eventuelt organisasjonsnr.		
AISE FREKHAUG THORSEN			

Vikhaugen  
Elvaveien 8  
5918 Frekhaug

Reell fasade mot vest  
M.1:80

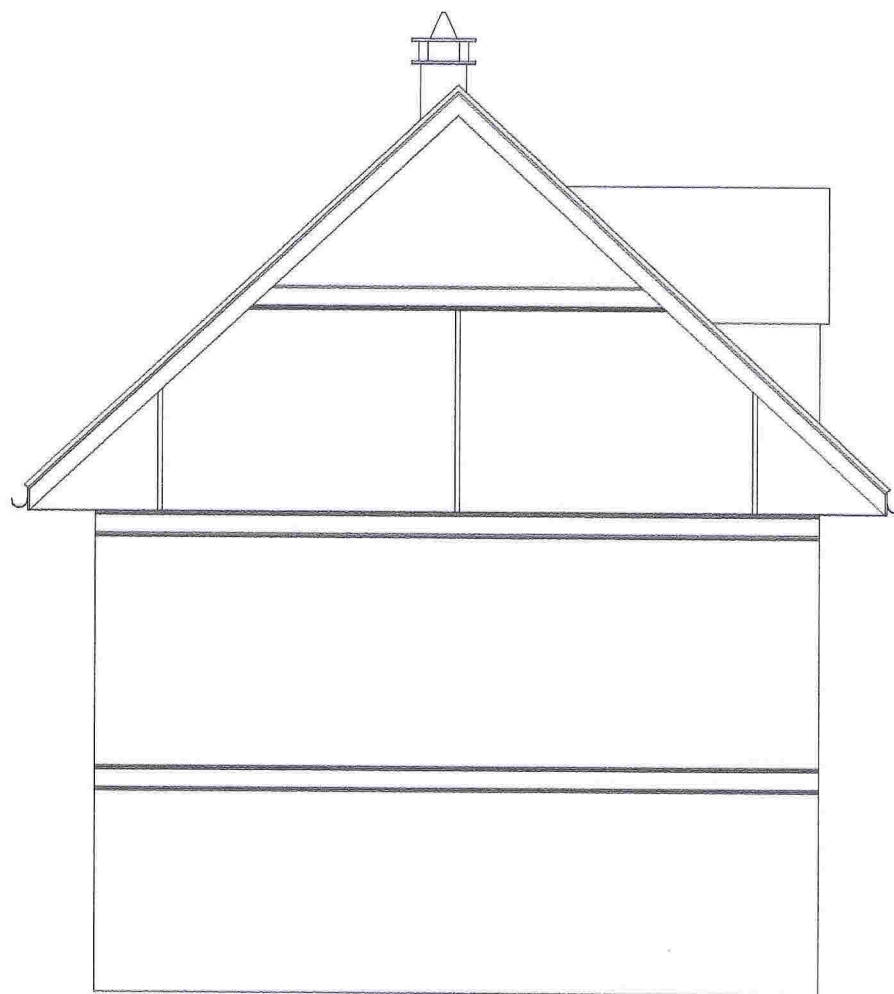
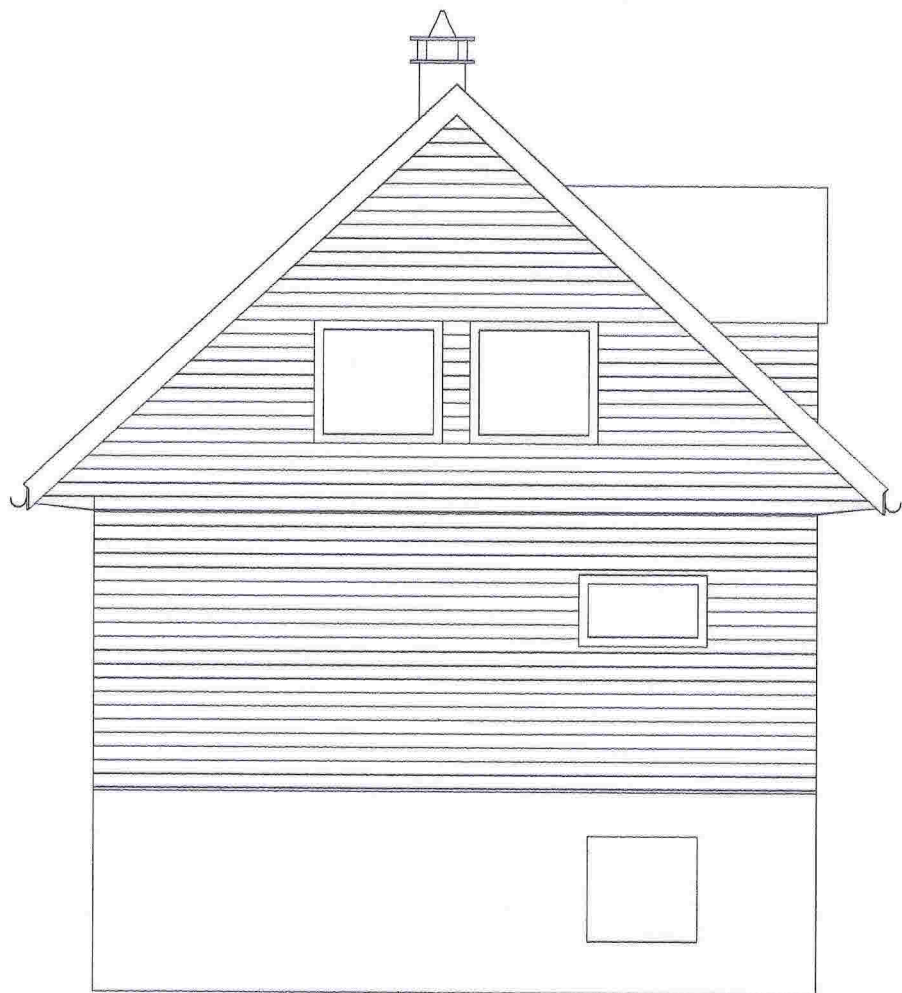

Vikhaugen  
Elvaveien 8  
5918 Frekhaug

Bjelkelag på ny balkong  
M.1:80

M.1:50

Balkongdr  
Lysend 2 lags  
Helt glassfelt tre,  
2000 x 1000  
Utlegg mot venstre

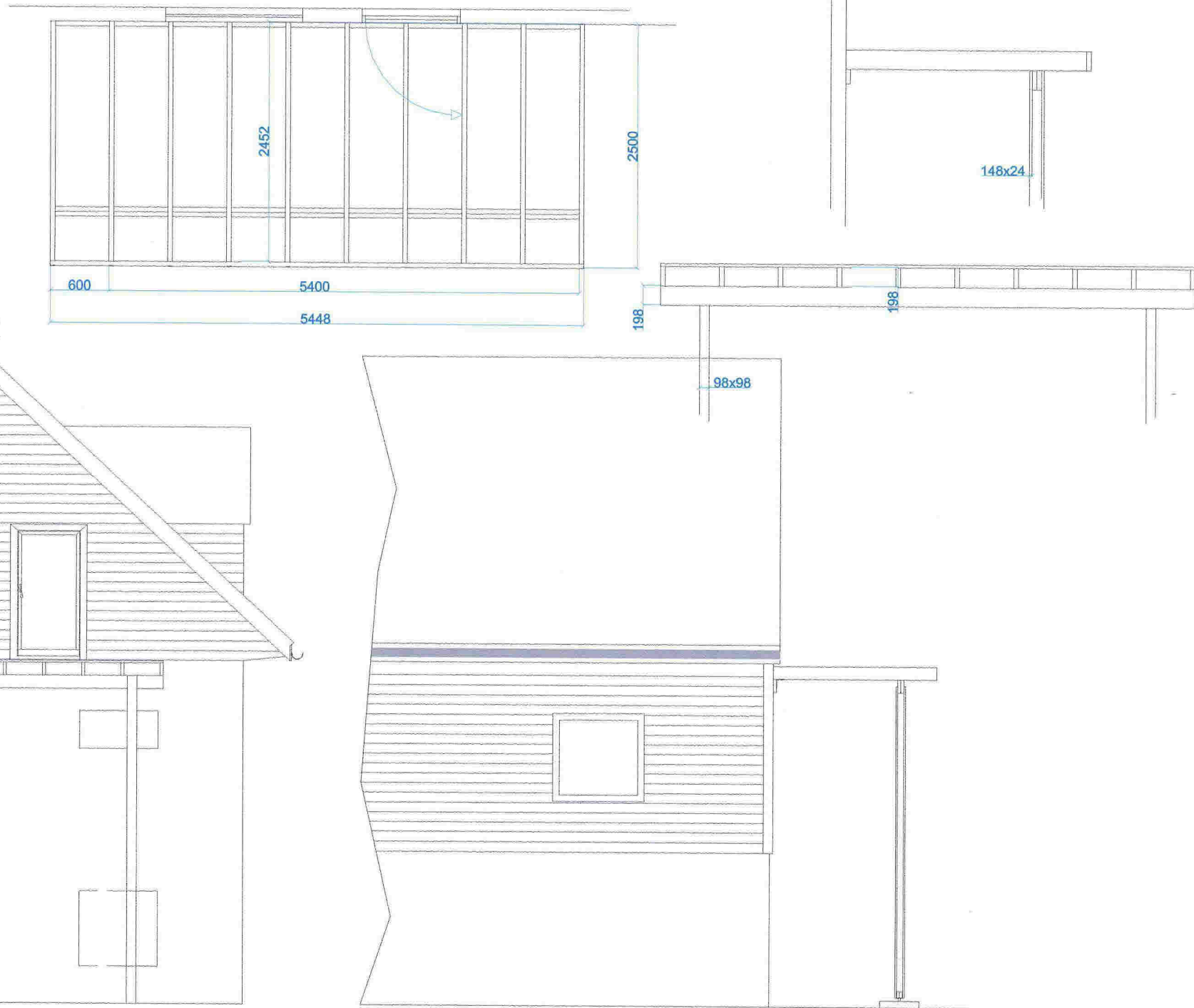
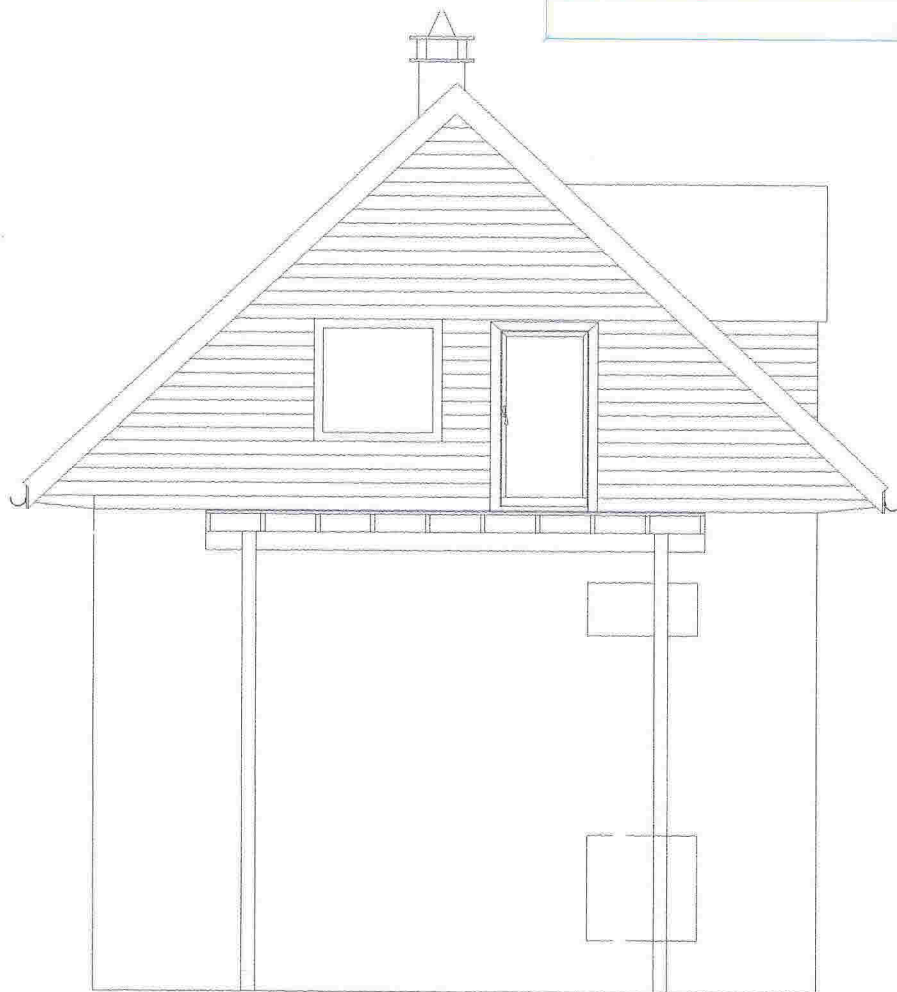

M.1:50

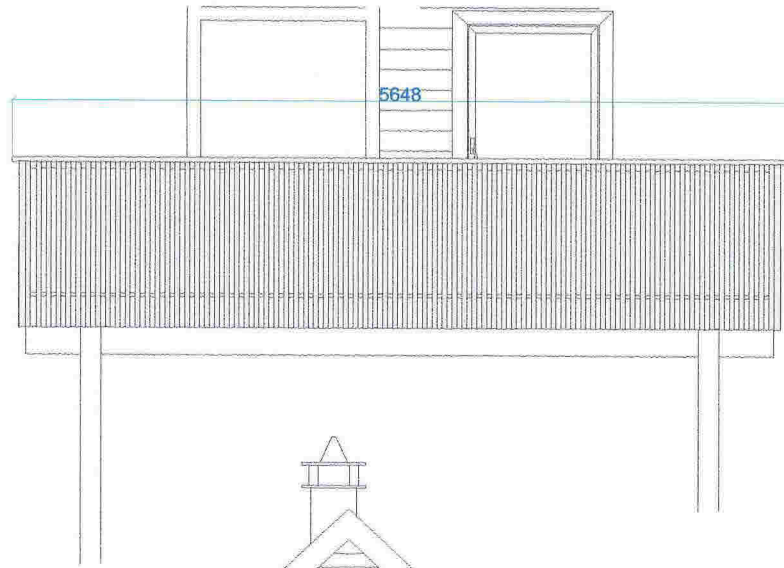

Vikahaugen  
Elvaveien 8  
5918 Frekhaug  
Ferdigmontert  
M.1:80

