

ambita

Kommune: 1256 Meland
 Eiendom: 1256/37/32

N

 Målestokk 1:1000
 Dato: 26.4.2016

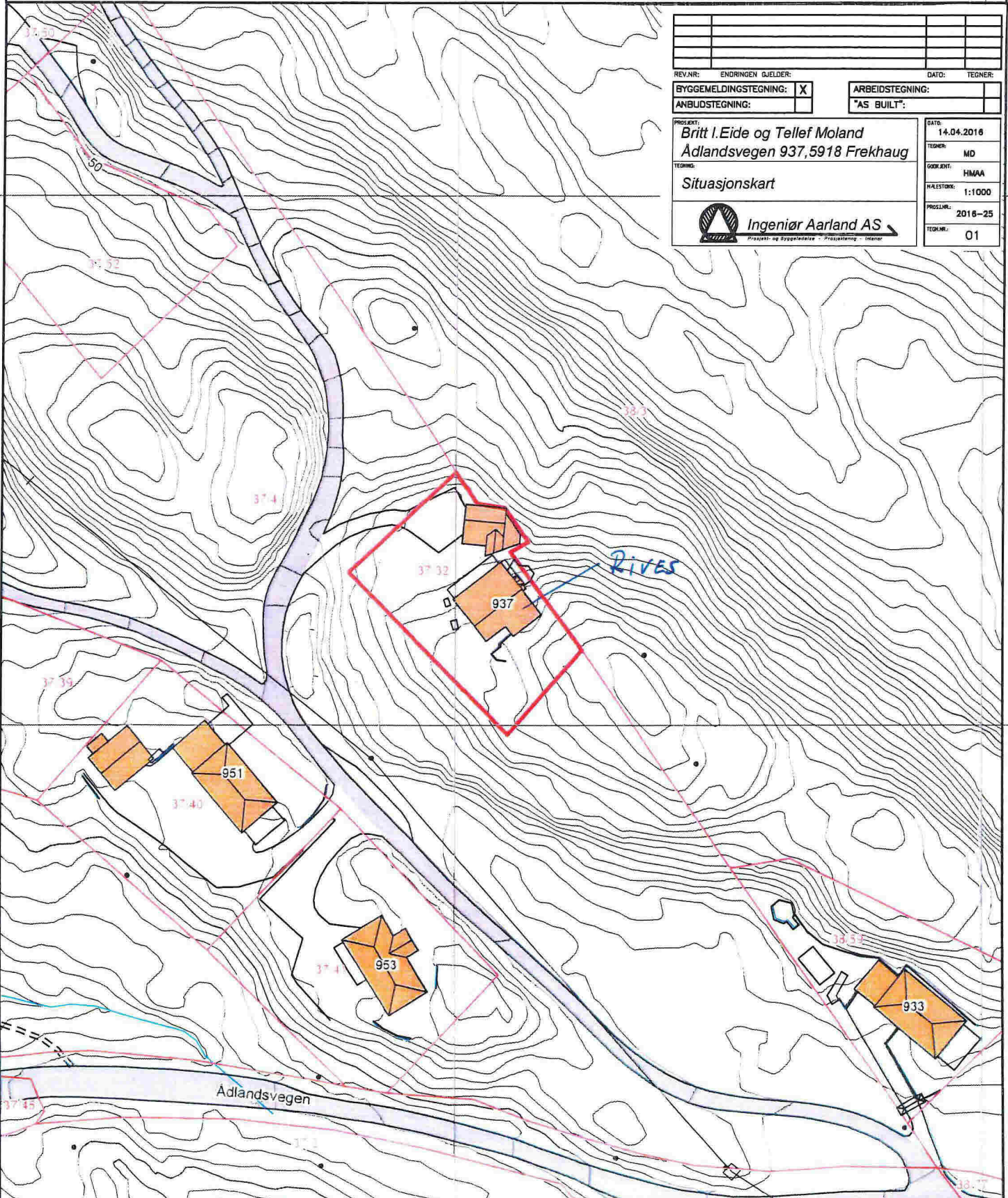

REV.NR:	ENDRINGEN GJELDER:	DATE:	TEGNER:
BYGGEMELDINGSTEGNING:	<input checked="" type="checkbox"/>	ARBEIDSTEGNING:	
ANBLDSTEGNING:		"AS BUILT":	
PROSJEKT:		DATE:	
Britt I.Eide og Tellef Moland		14.04.2016	
Adlandsvegen 937,5918 Frekhaug		TEGNER: MD	
TEGNING:		GODKJENT: HMAA	
Situasjonskart		MÅLESTOKK: 1:1000	
 Ingeniør Aarland AS <small>Prosjekt- og Byggesaker • Driftsøving • Innover</small>		PROSJEKTNR: 2016-25	
		TEGNERNR: 01	

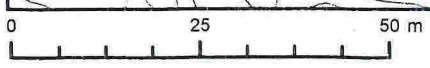

Kartgrunnlag: Geovekst - 8193
 Det tas forbehold om feil og mangler i kartet.
 Kartet kan ikke benyttes i byggesaksbehandling.

SITUASJON SKISSE

1:500

DOGTERE *infrimulter*
Sak nr. *81/78*
Meland bygningsidd *27/78*

MELAND KOMMUNE
KOMMUNENGENIØREN
NOTISAT 5 A.P. 1979
Aktiv nr. 27/32

37/4
KENT GULLAKSEN

38/3
JOHN RIFSGÅRD

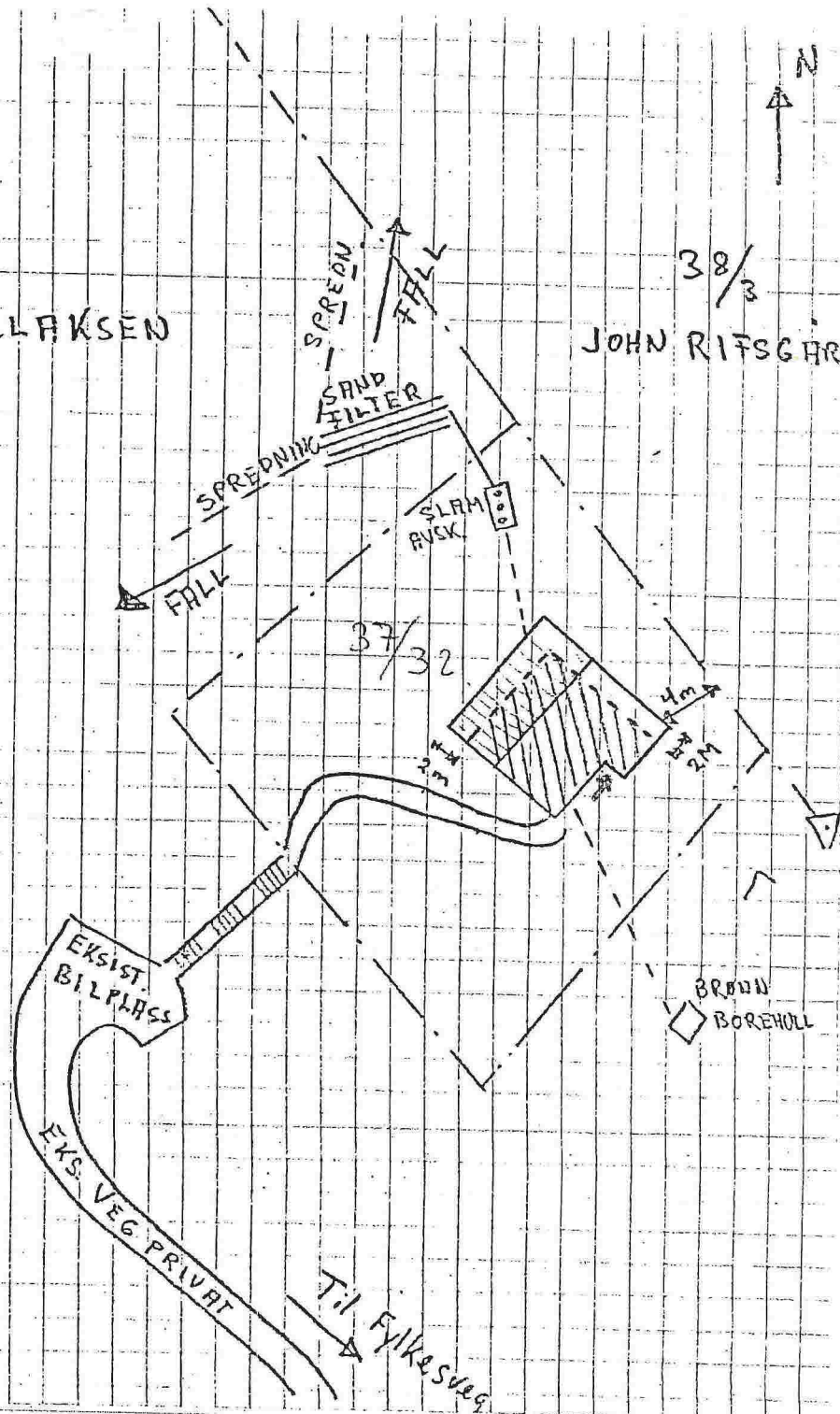

2.20 m

9.60 m

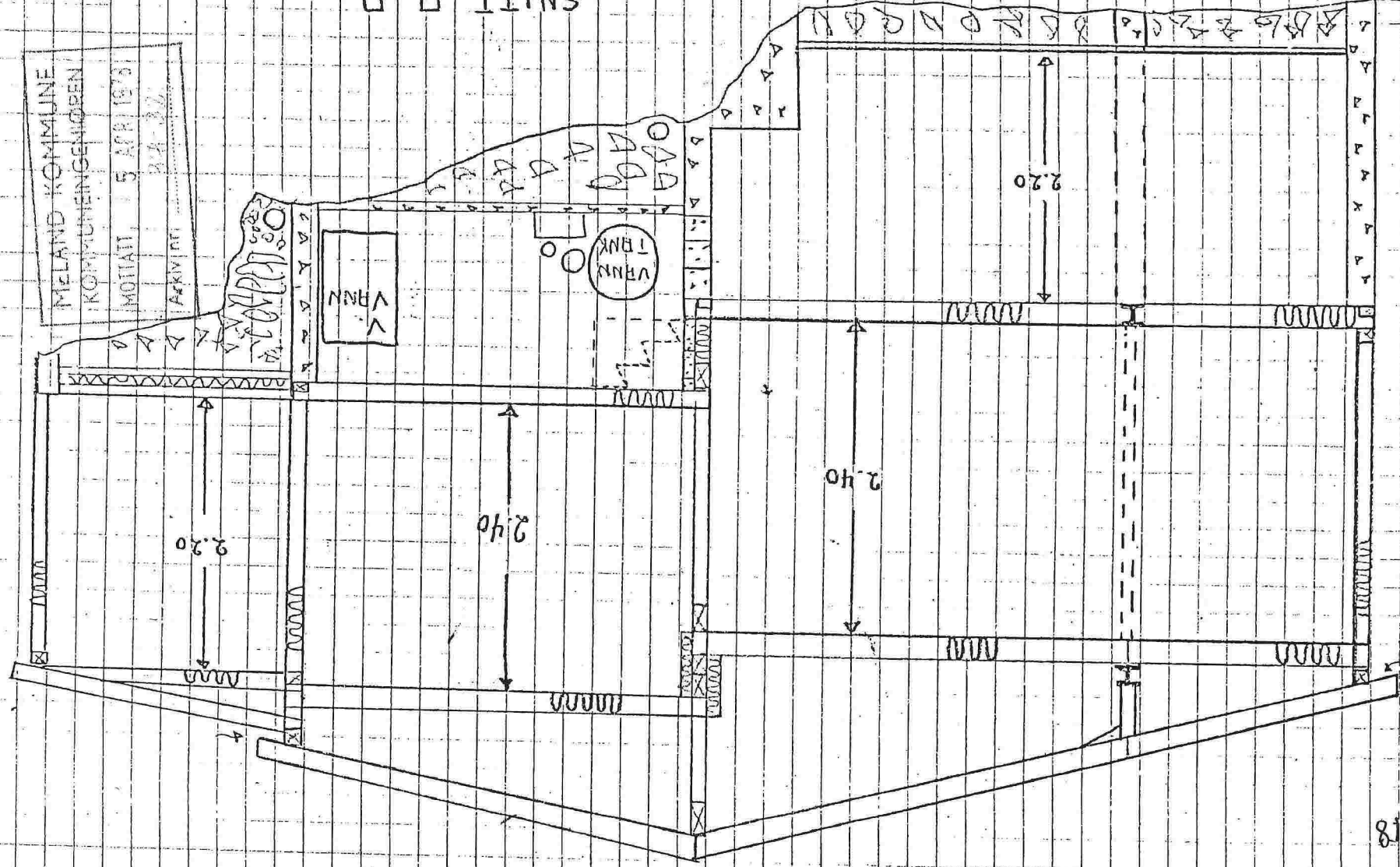

SNITT H-H

MELAND KOMMUNE
KOMMUNHJEMMENE

MOTTATT 5 APR 1975

AKTIVIT

VANN

VANN
TANK

18

18

18/10

86-1/22

M150

MELAND KOMMUNE
 KOMMUNINGENIØREN
 KONTANT 5 Akr. 1978
 Arkiv nr. 37-87

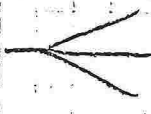

Indleie m/mulig
 Søk nr. 88138
 for Meland bygningstid 82/14.78

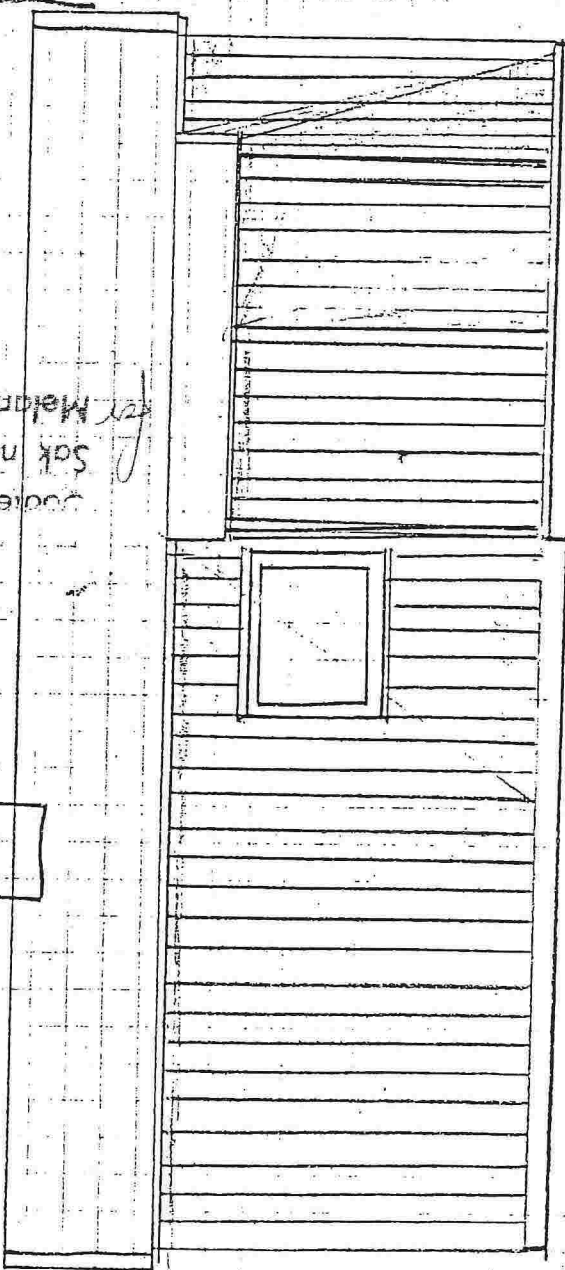
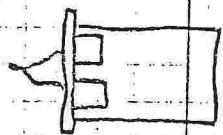

EKSISTERENDE FASADE
 SYD

AB
82-1/28

M 1:50

EXIST. FASADE. WEST

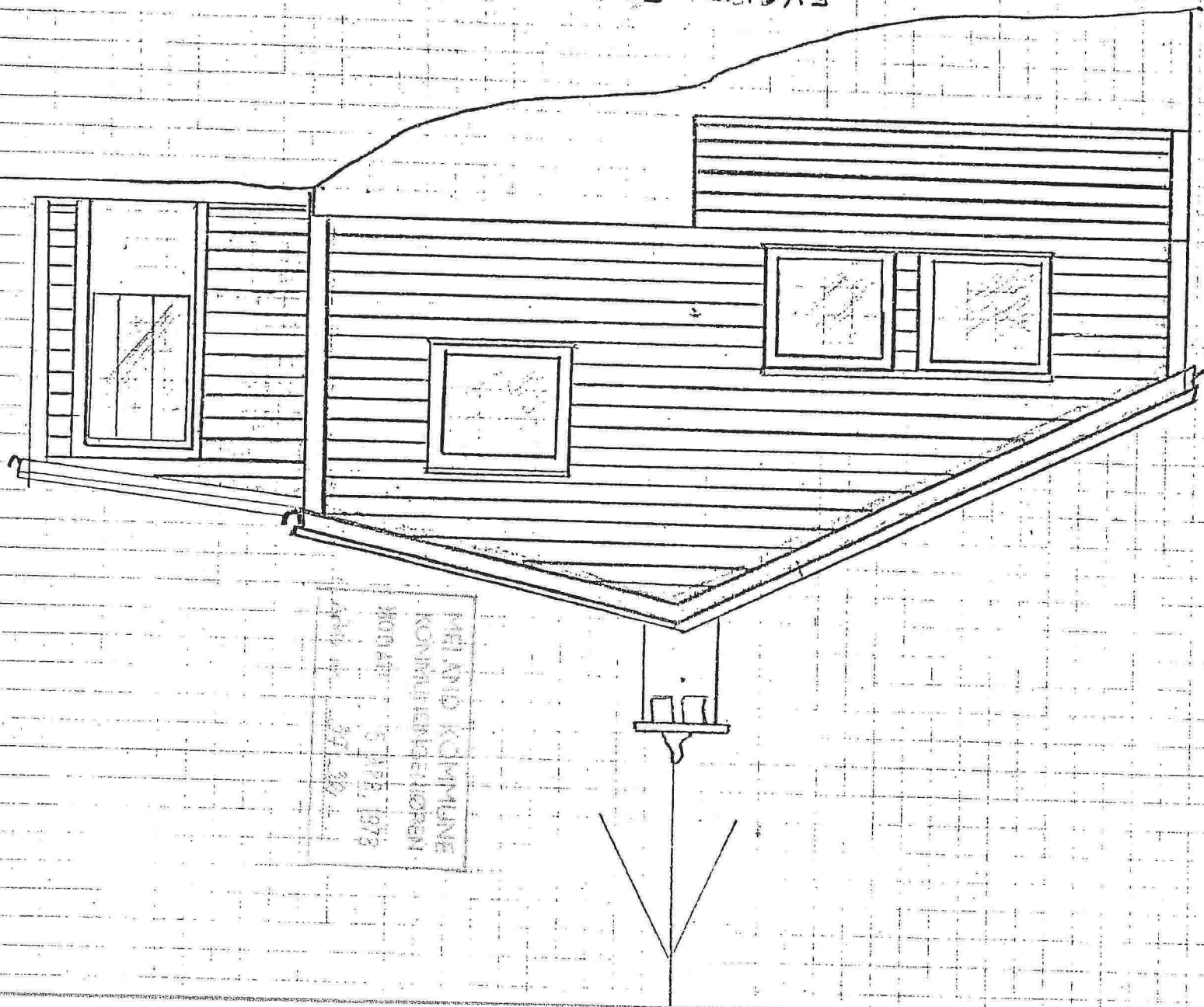

NEJ MID KOMMUNE
KONKURRENDELOSEN
KODAR 5.195.1978
47-32

8/1/78

H: 1:50

EXISTERENDE + NYADE
NORD

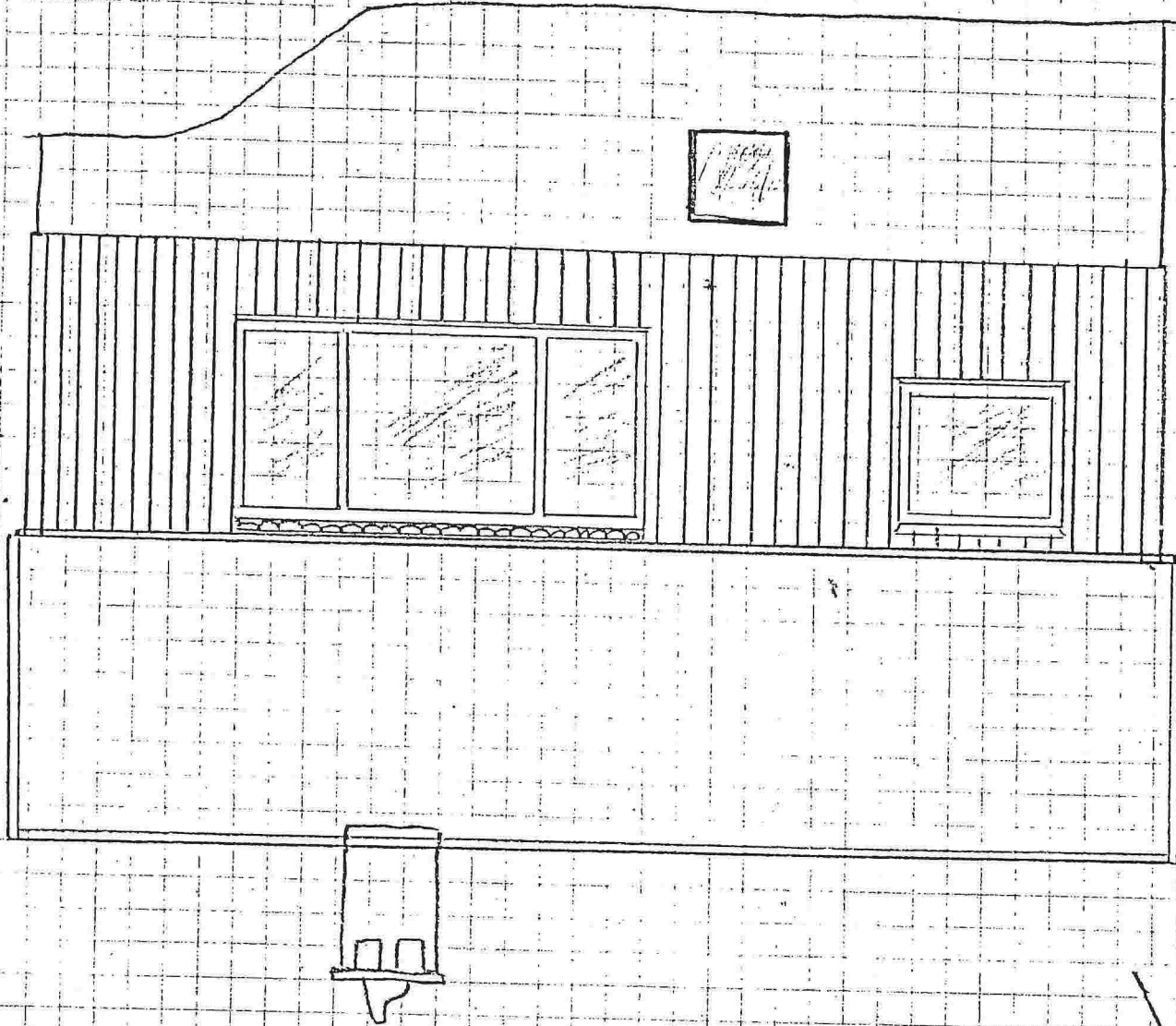

MAJAND KOMMUNE
KONSTRUKTIVISERING
PROJEKT
5/11/1978
1/1/78

85-1/28

OPPRINNELIG FRSRDE ØST

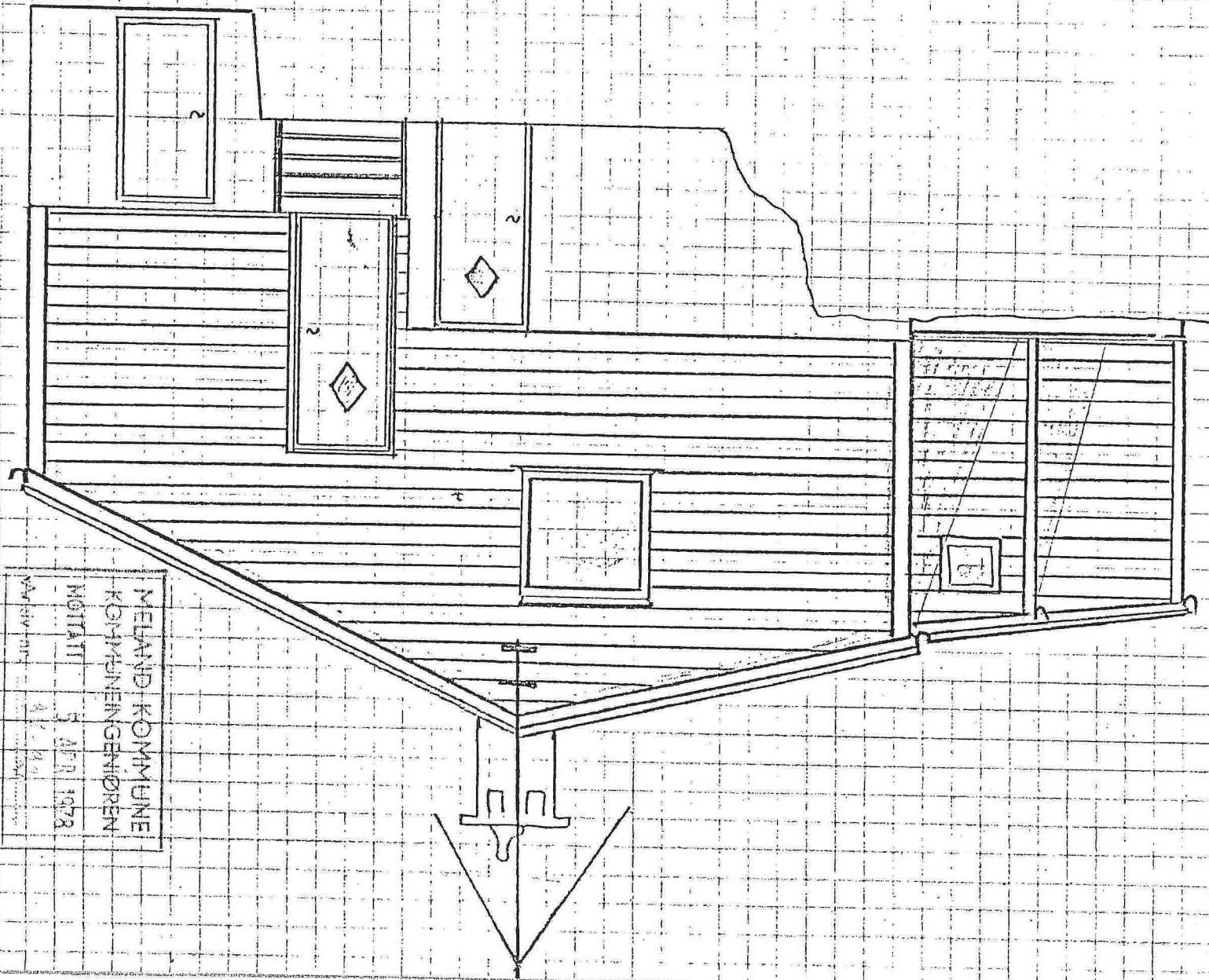

MELAND KOMMUNE
KOMMUNENGENØRERN
NOTAT
5. APRIL 1978
MÅSTAVNING