

Kommunens saksnr.

522/13



Søknad om endring av gitt tillatelse eller godkjenning

etter plan- og bygningsloven (pbl) §§ 20-1 og 20-2

Berører endringen av tiltaket eksisterende eller fremtidige arbeidsplasser slik at det må innhentes nytt samtykke fra Arbeidstilsynet?

 Ja

 Nei

Hvis "ja" må slikt vedtak innhentes før igangsettingsstillatelse kan gis. Byggblankett 5177 med vedlegg.

Søknaden gjelder							
Eiendom/ byggested	Gnr.	Bnr.	Festenr.	Seksjonsnr.	Bygningsnr.	Bolignr.	Kommune
	Adresse				Postnr.	Poststed	
	45	8					MELAND
	VIKEBØ 8				5917	ROSSLAND	

Beskrivelse av endring(er)	
<input type="checkbox"/>	Endringer av ansvarsretter (ny ansvarsrett, skifte av ansvarsrett, avsluttet ansvarsrett)
<input type="checkbox"/>	Endring av ansvarlig søker, endring av tiltakshaver
<input checked="" type="checkbox"/>	Endring av tiltak (dispensasjoner, areal, plassering, formål, bruk, pbl §§ 20-1, 20-2)
<p>SØKNAD OM ENDRING AV HØYDEPlassERING AV BOLIG FRA KOTE + 21,74 TOPP GRUNNMUR, TIL KOTE + 21,13. BER OM FRITAK FRA NABOVARSLING DA PlassERING ER 61 CM LavERE EDN GODKJENT.</p>	

Vedlegg			
Nye vedlegg og tidligere vedlegg som endres	Gruppe	Nr. fra – til	Ikke relevant
Opplysninger om tiltakets ytre rammer og bygningsspesifikasjoner, byggblankett 5175	A	-	<input checked="" type="checkbox"/>
Dispensasjonssøknad (begrunnelse/vedtak) (pbl kap 19)	B	-	<input checked="" type="checkbox"/>
Nabovarsling (gjenpart/nabomerknader/kommentarer til nabomerknader)	C	-	<input checked="" type="checkbox"/>
Situasjonsplan, avkjøringsplan	D	-	<input checked="" type="checkbox"/>
Tegninger	E	1 - 3	<input type="checkbox"/>
Redegjørelser/kart	F	-	<input checked="" type="checkbox"/>
Søknader om ansvarsrett	G	-	<input checked="" type="checkbox"/>
Gjennomføringsplan	G	-	<input type="checkbox"/>
Boligspesifikasjon i matrikkelen	H	-	<input checked="" type="checkbox"/>
Uttalelser fra annen offentlig myndighet	I	-	<input checked="" type="checkbox"/>
Rekvisisjon av oppmålingsforretning	J	-	<input checked="" type="checkbox"/>
Andre vedlegg	Q	-	<input checked="" type="checkbox"/>

Underskrifter			
Ansvarlig søker for tiltaket (for tiltak etter pbl § 20-1)		Tiltakshaver (bare for tiltak uten ansvarlig søker etter pbl § 20-2)	
Foretak	BOLIGSENTERET AS		Navn
Kontaktperson	Telefon	Mobiltelefon	Kontaktperson
E-post	Telefon	Mobiltelefon	E-post
Dato	Underskrift	Dato	Underskrift
Gjentas med blokkbokstaver		Gjentas med blokkbokstaver	

SITUASJONSKART

Gnr/Bnr: 45/8
Adresse: Vikebø 8
Eigar/søkar: Stein Ove Vikebø

Kvalitet: FKB-B

Gjeldande plan: Kommuneplan
Planformål: LNF

Vår referanse: Amg

Sign.



Målestokk: 1:1000
Dato: 18.04.2013

REV. 30.04.2014.

MELAND
KOMMUNE



- | | | | |
|--|-----------------------|--|------------|
| | Gjerde | | Bolighus |
| | Usikker eigdomsgrense | | Andre bygg |
| | Målt eigdomsgrense | | |

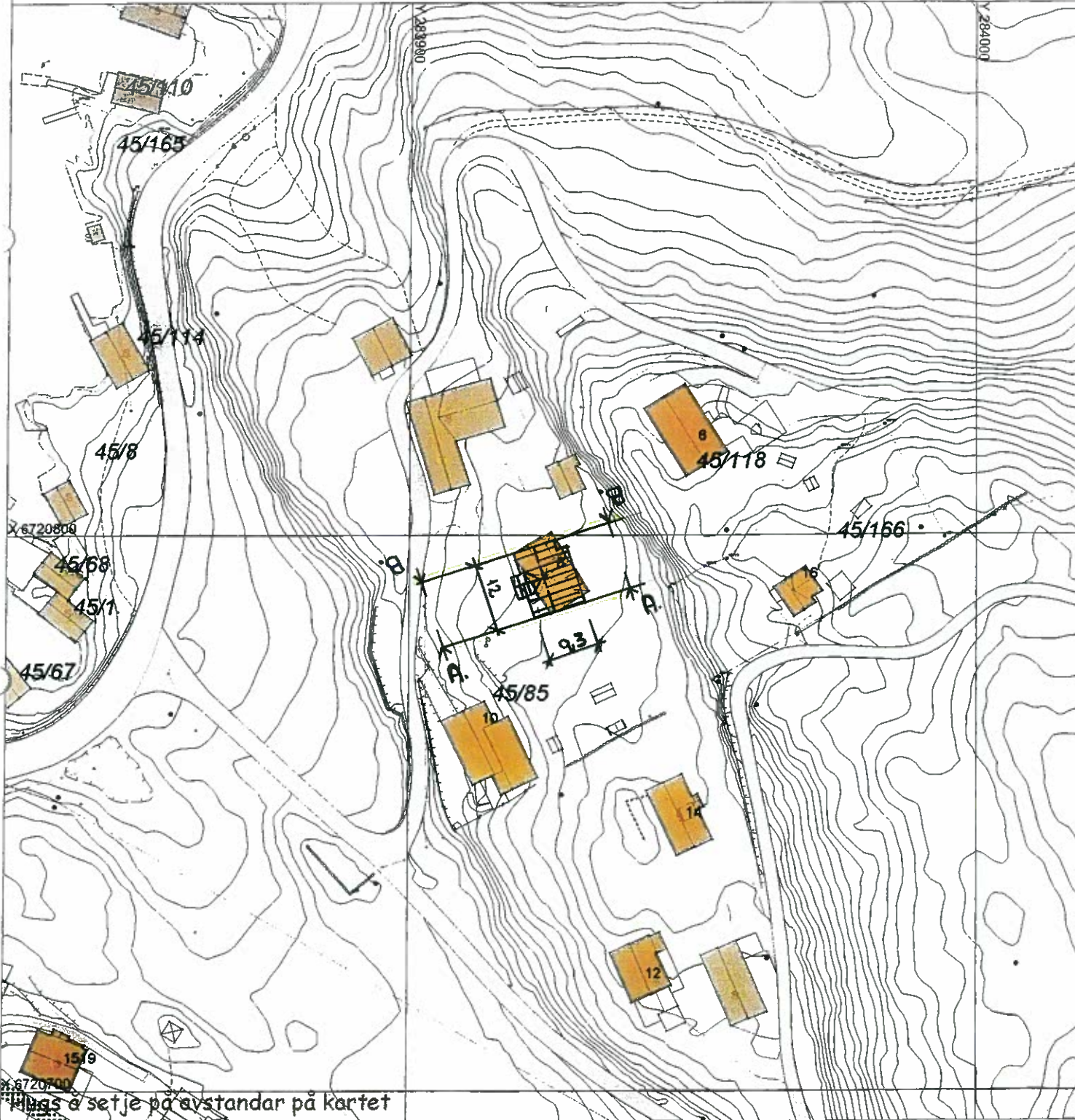

Pluss å setje på avstandar på kartet

SITUASJONSPLAN

Tiltak

Underskrift Situasjonsplan

Dato



Meland, gnr 45 bnr 8, Vikebø
Data på innmålt grunnmur

29.04.2014



PunktID	N-koord.	Ø-koord.	Høyde
H1	6720798,99	283924,98	21,13
H2	6720795,06	283926,42	21,13
H3	6720795,77	283928,38	21,13
H4	6720788,45	283931,06	21,12
H5	6720785,28	283922,32	21,12
H6	6720789,22	283920,88	21,12
H7	6720788,67	283919,32	21,12
H8	6720792,05	283918,10	21,11
H9	6720792,62	283919,66	21,12
H10	6720796,56	283918,22	21,11

Gjennomføringsplan



Søknaden gjelder

Eiendom/Byggested

Kommune Gnr. Bnr. Adresse
Meland 45 8 Vikebø 8, 5917 ROSSLAND

Dato

25/9-2013

Sign. Ansvar søker

[Signature]

Endret 9/12-2013 *[Signature]*

Beskrivelse fagområde

Prosjektering

Fagområde	Ansvarsområde	Tilsklasse	Foretakets navn	Søknad om rammeførelse	Søknad om igangsettings tillatelse /ett-trinn søknad	Søknad om midlertidig bruks tillatelse	Søknad om ferdigattest	Arbeidet innenfor ansvarsretten er avsluttet
Bolig og innstallasjoner	Bolig og innstallasjon	1	990693846 BOLIGSENTERET BERGEN AS		20.09 2013			X
Utvendig og innvendig sanitær	Utvendig og innvendig sanitær	1	980626180 STENDAL VVS AS		22.07 2013			X
Utsikking og plassering av boligen	Utsikking og plassering av boligen	1	987321679 VEST OPPMALING AS		17.09 2013			X

Utførelse

Fagområde	Ansvarsområde	Tilsklasse	Foretakets navn	Søknad om rammeførelse	Søknad om igangsettings tillatelse /ett-trinn søknad	Søknad om midlertidig bruks tillatelse	Søknad om ferdigattest	Arbeidet innenfor ansvarsretten er avsluttet
Bolig og innstallasjon	Bolig og innstallasjon	1	990693846 BOLIGSENTERET BERGEN AS					X

Gjennomføringsplan



Fagområde	Ansvarsområde	Tilsklasser	Foretakets navn	Søknad om rammetillatelse	Søknad om igangsettings tillatelse /ett-trinn søknad	Søknad om midlertidig bruks tillatelse	Søknad om ferdigattest
Utvendig og innvendig sanitær	Utvendig og innvendig sanitær	1	980626180 STENDAL VVS AS			X	
Ustikking og plassering av bolig	Ustikking og plassering av boligen	1	987321679 VEST OPPMALING AS			X	
Gunn og terrengarbeider, riving murer, skorstein, Membran og fuktstopp, inkl i søppel	Gunn og terrengarbeider, riving murer, skorstein. Membran og fuktstopp, inkl i søppel	1	979952414 MASKINENTREPRENØREN VEST AS			X	
Murer og membranarbeider inklusiv skorstein	Murer og membranarbeider inklusiv skorstein	1	963616759 BERGEN MUR & PUSS AS			X	
Brønnboring	Brønnboring	1	917151474 VESTNORSK BRUNNBORING AS			X	
av eksisterende bolig	riving i riving av eksisterende bolig.	1	Selvbygger Stein Ove Vikebø			X	
Kontroll							
Fuftsikring av våtrom og lufttethet	Fuftsikring av våtrom og lufttethet	1	997991931 BYGGMESTER KARSTEN STRAND AS				X

SYD



PROFIL A-A
Enebolig

Endret 30.04.2014

DATA DESIGN SYSTEM

BOLIGSENTERET

Boligsenteret Bergen as
Ervikveien 70 B, 5106 Øvre Ervik
Tlf.: 55 53 55 90 Fax: 55 53 55 95
www.boligsenteret.com

Tiltakshaver: Stein Ove Vikebø og Silje Bruket

Byggeclass: Vikebø 8, 5918 Rosslund

Kommune: MELAND

Gnr 45 Bnr. 8 Mål: 1: 100

Dato: 21.08.2013

Teag: Oddva

Prosjekt: VikebøSteinOve

Teag.nr: 503

© Tegningen er beskyttet i.h.t. lov om opphavsrett.

NORD

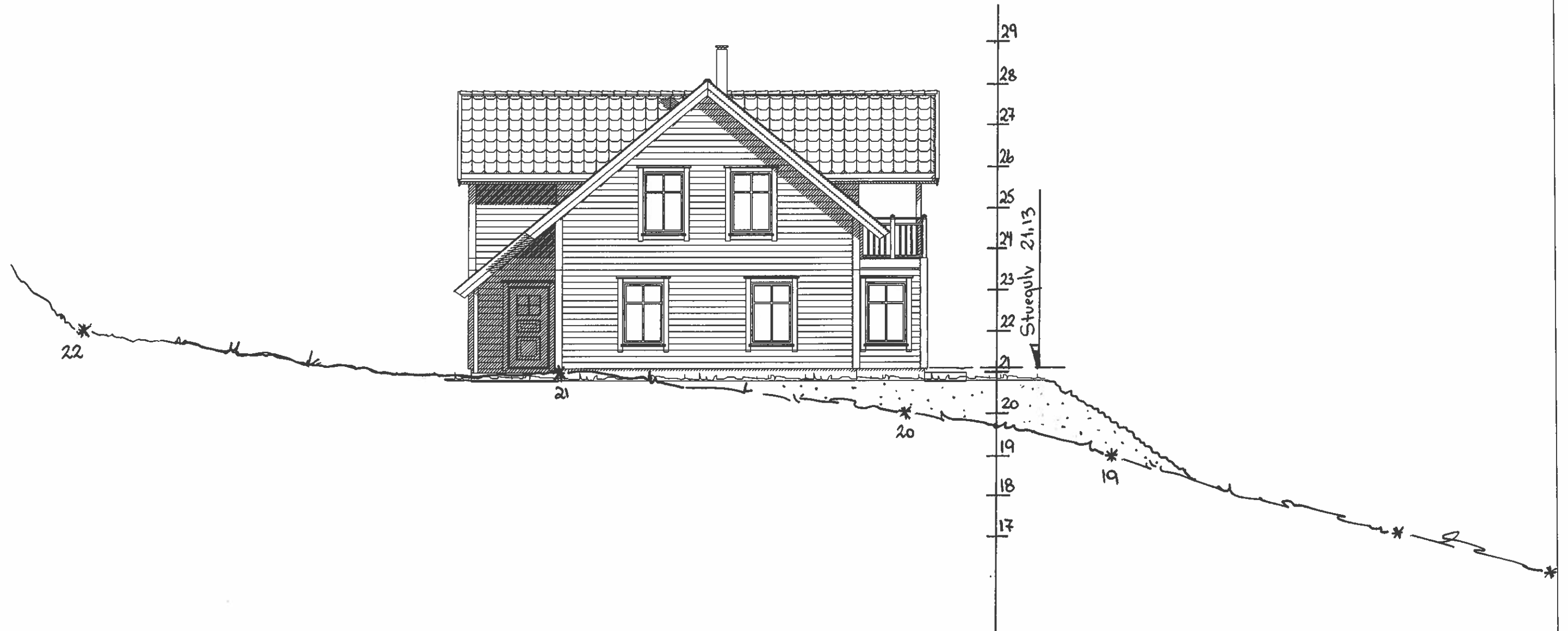

PROFIL B-B
Enebolig

Endret 30.04.2014

DATA DESIGN SYSTEM



Boligsenteret Bergen as
Ervikveien 70 B, 5106 Øvre Ervik
Tlf.: 55 53 55 90 Fax: 55 53 55 95
www.boligsenteret.com

Tiltakshaver: Stein Ove Vikebø og Silje Bruket

Byggeplass: Vikebø 8, 5918 Rosslund

Kommune: MELAND

Gnr. 45 Bnr. 8 Mål: 1 : 100

Dato: 21.08.2013

Tegn: Oddva

Prosjekt: VikebøStein Ove

Tegn.nr: 503

© Tegningen er beskyttet i.h.t. lov om opphavsrett.