

Drøbak, 12. juli 2016.

ERKLÆRING.

Gnr. 53 bnr. 2 i Meland kommune gir gnr. 53 bnr. 16 i Meland kommune rett til å juster arealgrense, v/ avd.ing. Per Inge Sæle, grenselinjen fra 16-4 ned til gårdsvei og følge denne til 16-3, samt å flytte grenselinjen som går fra 16-2 til 16-3, mot øst.

EDEL B. FRANSSON - 17107346864

Edel B. Fransson

Grunneier 53-2

Fnr.(11 siffer) og signatur gjentas med blokkbokstaver

AUCE BRATSHAUG - 20.08.80.48.4.16

Auce Bratshaug

Grunneier 53-2

Fnr.(11 siffer) og signatur gjentas med blokkbokstaver

SITUASJONSKART

Gnr/Bnr: 53/16
Adresse:
Eigar/søkar: Anna Berit Bratshaug Frimann

Kvalitet: FKB-B

Gjeldande plan: Kommuneplan
Planformål: LNF

Vår referanse: PAS





Sign.



Målestokk: 1:500
Dato: 29.06.2016

MELAND
KOMMUNE

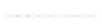

-  Gjerde
-  Usikker eigedomsgrense
-  Målt eigedomsgrense
-  Bolighus
-  Andre bygg

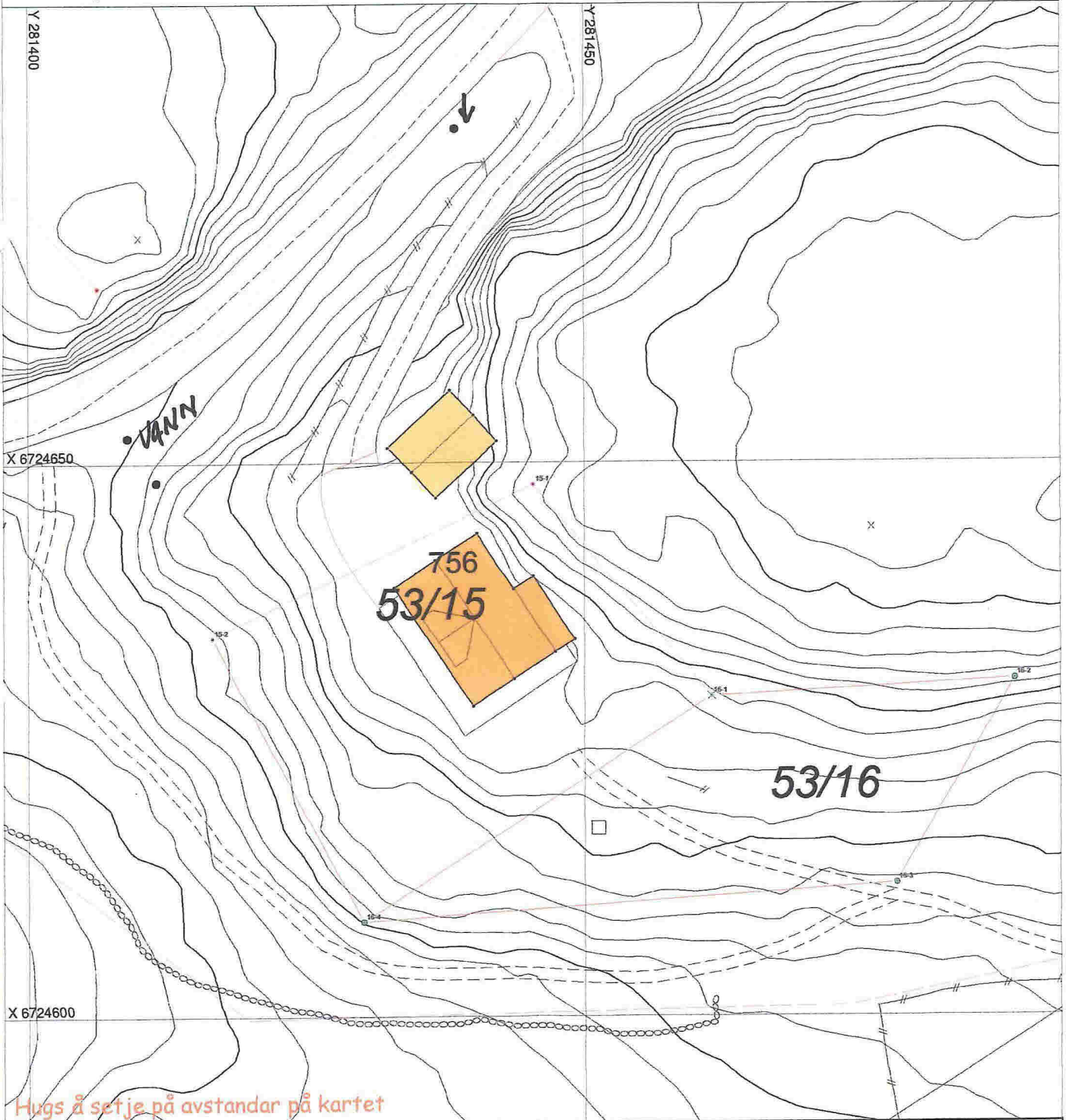

Hugs å setje på avstandar på kartet

SITUASJONSPLAN

 Tiltak

Underskrift Situasjonsplan

Dato