



Statens vegvesen

Særskilt vedtak og betingelser for arbeidet

Plan nr.:	N6232-2016	Sveis nr.:	16/327	Vedtak nr.:	N6232-2016
Veg nr.:	E 39	fra Hp/km:	22 / 2,197	til Hp/km:	22 / 2,676
Strekning:	Fra NH brua mot anlegg Flatøy + Ramper, på og av			Sted:	Flatøy
Arbeid som skal utføres: Asfalt og Fresing SVV kontrakt nr 3-12-2016-01, Pkt 10A_tillegg					
Arbeidet utføres i perioden					
Fra dato:	23	august	2016	Til dato:	31 august 2016
Annet: Arbeid i tida man - fred kl 20.00 - 05.30					

Region:	Vest	Region (2):	Velg
Avdeling:	Hordaland	Avd. (2):	Velg
		Avd. (3):	Velg
Seksjon:	Vegseksjon Nord-, Midt- og Sunnhordland	Telefon:	95 845 124
		Faks:	
Adresse:	e-post: nordhordland.arbeidsvarsling@vegvesen.no		

Med hjemmel i skiltforskrift av 7. oktober 2005 nr 1219 §§ 26, 28, 30 og 32 og vegtrafikkloven §7 treffes vedtak om bruk av følgende trafikkregulerende skilt/lyssignaler/dirigering/oppmerking i samsvar med vedlagte skisse:

Fartsgrenseskilt (362.x).....	<input type="checkbox"/>	Andre trafikkregulerende tiltak	<input type="checkbox"/>	Trafikksignal (skyttel).....	<input type="checkbox"/>
<input type="checkbox"/> <input type="checkbox"/> <input checked="" type="checkbox"/> <input type="checkbox"/> <input type="checkbox"/> <input type="checkbox"/> <input type="checkbox"/>				Manuell dirigering.....	<input checked="" type="checkbox"/>
30 40 50 60 70 80 90				Vegstengning.....	<input type="checkbox"/>

Betingelser for arbeidet:

- Arbeidet skal varsles som vist på vedlagte arbeidsvarslingsplan, datert:
- Bestemmelsene i skiltforskriften og håndbok 051 "Arbeid på og ved veg" gjelder for arbeidet
- Ansvarlig for gjennomføring og oppfølging (kryss av):

Statens vegvesen.....	<input checked="" type="checkbox"/>	⇒	Byggeleder:	<input type="text" value="Harald Midtun 9174 9247"/>
Annen offentlig etat.....	<input type="checkbox"/>	⇒	Angi hvilken:	<input type="text"/>
Entreprenør.....	<input checked="" type="checkbox"/>	⇒	Lemminkäinen Norge AS	
- Ansvarshavende: Jannecke Nielsen Tlf./e-post: 48267630
Stedsansvarlig(e): Rune Lydvo Tlf./e-post: 48288329/Rune.Lydvo@lemminkair
- Loggbok skal alltid føres, og returneres fylkesavdeling:
- Lede-/følgebil
- Følgende skal varsles/informeres om arbeidet (kryss av):

Politi.....	<input checked="" type="checkbox"/>	Brannvesen.....	<input checked="" type="checkbox"/>	Ambulanse/lege.....	<input checked="" type="checkbox"/>
Vegtrafikksentralen.....	<input checked="" type="checkbox"/>				
Skole.....	<input type="checkbox"/>	⇒	Angi hvilke(n):	<input type="text"/>	
Kollektivselskap.....	<input checked="" type="checkbox"/>	⇒	Angi hvilke(t):	<input type="text" value="Nobina/Skyss/Tide"/>	
Radio, presse m.m.....	<input type="checkbox"/>	⇒	Angi hvem:	<input type="text"/>	
Andre.....	<input type="checkbox"/>	⇒	Angi hvem:	<input type="text"/>	
- Tillatelser:

Gravetillatelse.....	<input type="checkbox"/>	Arbeidstillatelse.....	<input checked="" type="checkbox"/>
----------------------	--------------------------	------------------------	-------------------------------------

 NB: Se vedlagte vilkår for gravetillatelsen
- Kopi av all dokumentasjon som inngår i arbeidsvarslingsplanen skal oppbevares på arbeidsstedet.
- Spesielle vilkår/betingelser:

<input type="text" value="Ledebil skal kjøre kontinuerlig. Dekke opp tilstøtende veger med personell. Vurdere evt behov for skilt 149 KØ."/>
<input type="text" value="Rutegående- og utrykningskjøretøy må få passere med minimal ventetid."/>

NB: Politiet og ansvarshavende skal ha kopi av blanketten.

Bergen

23.08.2016

Sted

Dato

Statens vegvesen

A. Løtveit

Arve Løtveit

Sign. (etter fullmakt)



Statens vegvesen

Plan for varsling og sikring av vegarbeide

Plan nr.:	N6232-2016	Sveis nr.:	16/327	Vedtak nr.:	N6232-2016
Veg nr.:	E 39	fra Hp/km:	22 / 2,197	til Hp/km:	22 / 2,676
Strekning:	Fra NH brua mot anlegg Flatøy + Ramper, på og av			Sted:	Flatøy
Arbeid som skal utføres:	Asfalt og Fresing SVV kontrakt nr 3-12-2016-01, Pkt 10A_ tillegg				
Entreprenør:	Lemminkäinen Norge AS				
Adresse:	5184 Olsvik	0	jannecke.nielsen@lemminkäinen.no		
Ansvarshavende:	Jannecke Nielsen		Tlf./e-post: 48267630		
Stedsansvarlig(e):	Rune Lydvo		Tlf./e-post: 48288329/Rune.Lydvo@lemminkäinen.no		
Arbeidet utføres	fra dato:	23 august	2016	Til dato:	31 august 2016

Underskrevet plan er vedtak med hjemmel i skiltforskriftens §29 og §30. Særskilt vedtak for trafikkregulerende tiltak skal vedlegges.

Varslingsmaterieill:

Skilt nr.:	Ant.:
110	2
362.50_a	et behov
362.70	1
406	4
407	1
808.727	4
808.712	4
108_a	ved beh
112_a	ved beh
156_a	ved beh
808.723	ved beh
STOPP Vent på ledebil	4

Merknader:

Det skal benyttes ledebil i arbeidsområdet
Nattarbeid kl 20-05.30

Det er fartsgrense 70 og 50 gkm/t på strekn.
50 km/t i anleggsområdet

Stedsansvarlig for fresing:
Steffen Birkeland 922 63 510
Bijak Maskin
steffen@bijakmaskin.no

Fresearbeid start tirsdag
Asfaltarbeid start onsdag

Blankettfordeling:

- Statens vegvesen
- Entreprenør
- Ansvarshavende
- Politiet
- Meland kommune

Skisse:

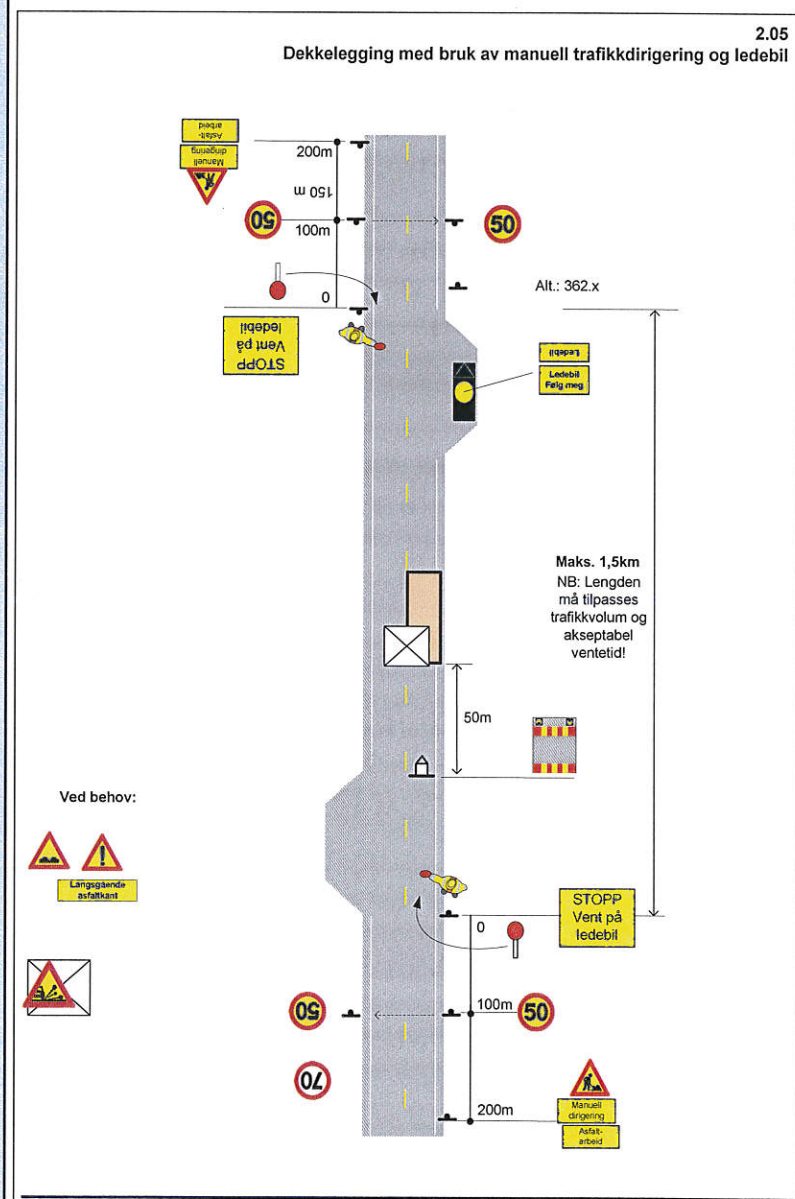

Fylles ut av skiltmyndigheten:

Bergen

23.08.2016

Sted

Dato

Statens vegvesen

A. Løtveit

Arve Løtveit

Sign. (etter fullmakt)



Statens vegvesen

Enkel risikovurdering av arbeide på eller ved veg

Plan nr.:	N6232-2016	Sveis nr.:	16/327	Vedtaks nr.:	N6232-2016
Veg nr.:	E 39	fra Hp/km:	22 / 2,197	til Hp/km:	22 / 2,676
Strekning:	Fra NH brua mot anlegg Flatøy + Ramper, på og av			Sted:	Flatøy
Arbeid som skal utføres:	Asfalt og Fresing SVV kontrakt nr 3-12-2016-01, Pkt 10A_ tillegg				
Ansvarshavende:	Jannecke Nielsen		Tlf./e-post:	48267630	
Entreprenør:	Lemminkäinen Norge AS		Adresse: 5184 Olsvik		
Arbeidet utføres i perioden					
Fra dato:	23 august	2016	Til dato:	31 august	2016
					E-post: jannecke.nielsen@lemminkainen.no

En risikovurdering er en vurdering av hva som kan gå galt, hva som kan gjøres for å hindre det og hvordan en kan redusere konsekvensene dersom noe skjer.

- ▲ Tre enkle spørsmål er kjernen i risikovurderingen:
- Hva kan gå galt?
 - Hva kan vi gjøre for å hindre dette?
 - Hva kan vi gjøre for å redusere konsekvensene dersom det skjer?

Forhold som kan medføre risiko for ulykke:	Sannsynlighet: Sett inn verdi for :	Konsekvens: Sett inn verdi for :	Prioritet: (= produktet)
	Stor: 1 Middels: 2 Liten: 3	Stor: 1 Middels: 2 Liten: 3	
Forhold nr.:			
↓ Beskrivelse:			
Eks.: Byggegrøp 1 m dyp umiddelbart inntil kjørebane	1	2	2
1: Maskiner og personell i vegbane, fare for påkjørsel	2	1	2
2: Møtene trafikk på smal vegbane	3	1	3
3: Dårlig vær sikt, nattarbeid	3	3	9
4: Manuell trafikkdirigering på trafikert veg, m/ledebil.	3	1	3
5: Høy fart mot arbeidsområdet	2	1	2
6: Påkjørsel av dirigenter ved utsetting av varslingsmateriell	2	1	2
7: Kollisjon mellom biler i kolonne / kø	2	2	4
8:			0
9:			0
10:			0
11:			0

Forhold nr.:

↓ Tiltak for å forhindre at ulykker skjer / reduserer konsekvensene av en ulykke:

- 1: Manuell trafikkdirigering og bruk av ledebil
- 2: Manuell trafikkdirigering og bruk av ledebil, vegen kan bli stengt i korte perioder.
- 3: Maskiner og mannskap er riktig utstyrt med klær og lys
- 4: Sjekke om trafikkdirigenter har riktig kurs for å være på veg, og kommunikasjon i laget slik at de til en hver tid hvet hva skjer.
- 5: Ledebil må holde kolonnen i lav fart forbi arbeidsområdet.
- 6: Skilte opp en side av gangen, og være ekstra oppmerksom. Benytte minst 1 dirigent som leder trafikken i denne forbindelsen.
- 7: Holde gjenv fart i arbeidsområde, bruke tydelig tegn og signaler både på kjøretøy og hos dirigenter
- 8:
- 9:
- 10:
- 11:

Merknader:



Statens vegvesen

Beskrivelse av arbeidet som skal utføres

Plan nr.:	N6232-2016	Sveis nr:	16/327	Vedtak nr.:	N6232-2016
Veg nr.:	E 39	fra Hp/km:	22 / 2,197	til Hp/km:	22 / 2,676
Strekning:	Fra NH brua mot anlegg Flatøy + Ramper, på og av			Sted:	Flatøy
Arbeid som skal utføres:	Asfalt og Fresing SVV kontrakt nr 3-12-2016-01, Pkt 10A_ tillegg				

Pkt 10A_ tillegg- E39 fra NH Brua – mot anlegg Flatøy + deler av, På og Avkj.ramper, Hp22 m2197-2676



Statens vegvesen



Statens vegvesen

Vegmelding

Innmelder: Arve Løvteit	Seksjon: Vegseksjon Nord-, Midt- og Sunnt	
Avdeling: Hordaland	Dato: 23.08.2016	
Plan nr.: N6232-2016	Sveis nr.: 16/327	Vedtaks nr.: N6232-2016
Veg nr.: E 39	fra Hp/km: 22 / 2,197	til Hp/km: 22 / 2,676
Strekning: Fra NH brua mot anlegg Flatøy + Ramper, på og av		Sted: Flatøy
Arbeid som skal utføres: Asfalt og Fresing SVV kontrakt nr 3-12-2016-01, Pkt 10A_ tillegg		
Arbeidet utføres i perioden		Daglig arbeids- / virketid
Fra dato: 23 august 2016	Til dato: 31 august 2016	Fra kl.: 20:00 Til kl.: kl 05.30
Entrepr./off.etat: Lemminkäinen Norge AS	Adr.: 5184 Olsvik	0
Ansvarshavende: Jannecke Nielsen		Tlf./e-post: 48267630

Vegens tilstand under arbeidet

Stengt	<input type="checkbox"/>	Stengt i én retning	<input type="checkbox"/>
Innsnevring	<input type="checkbox"/>	Lysregulering	<input type="checkbox"/>
Nesatt hastighet	<input checked="" type="checkbox"/>	Manuell dirigering	<input checked="" type="checkbox"/> <i>Ledebil.</i>

Dette på grunn av:

Vegarbeid	<input type="checkbox"/>	Dekkearbeid	<input checked="" type="checkbox"/>
Vedlikeholdsarbeid	<input type="checkbox"/>	Sprengningsarbeid	<input type="checkbox"/>

Merknader:

EV39 fra NH bua mot anlegg Flatøy + deler av ramper på og av som tegning beskriver. Nattarbeid 20:00- 05.30
 Det blir manuell dirigering m/ledebil, det kan bli korte stopp i arbeidsområdet.

Utrykningskjøretøy og busser for passere

