

at hørke voldene. Videre gis han ret til at opføre fæstede  
kivolader i nærheden av sine mæld og berettigede  
han ret til at ta grundten uden sig hiesse opførelse paa  
den grundten i hvilken sigren ligger.

Med anerkendelsen av sigrens grund til grundloven  
maa der ligg tilhøve paa grundten gjennemsnitlig i mindst  
0.3 m. jord. De enkelte opførte berolader har berettigelse  
at gjeme sig selv paa efter at grundten er overgaaet til  
grundloven, ellers tilfalder hiesse grundloven.

Indenfor den Hans Nilsen i Erik Farkildsens eiendom  
tilhøve mæld og berettigelse gis Nils Hvidsten ret til i  
et areal og paa vist stække at ha mæld til gjædselblan-  
ding indtil 15<sup>de</sup> mai 1917, senere tilfalder at mæld og ber  
berettigelse.

Næstgrundene.

Hans Nilsens tidligere næstgrund med sjøen er  
særlig bemærket. Den er med sigren paa søens kant  
den næstgjæde ligger omkring 0.5 m. til sig, sigren

gaar ligger omkring n. v. 23 m. til x i berg og videre i s. r. til i  
sjøen. Derhos tilhøves der hane en næstgrund paa næst mest  
for Grundensagen og er denne hængende foruden av sjøen av en  
lign den er bebygget med et x i den søes strand og et 1<sup>o</sup> i den  
vestre med en afstand av 14.5 m. Denne lign gaar i vestlig ret.

Nils Hvidstens næstgrund er særlig bemærket: Fra indkugler  
x i berg noget s. o. for Erik Farkildsens næst gaar ligger omkring  
n. 20.5 m. til x i berg paa vestre side av Hagen, gaar derfra o. n.  
o. over Hagen 12.3 m. til x i berg, saa n. v. 35.6 m. til x i berg  
hvorfra ligger fortsætter i s. r. til i sjøen.

Sjøsletgrundene med bebyggelse er særlig bemærket:  
Fra x i berg n. for det tidligere sjøslet gaar ligger omkring  
o. 11 m. til x i berg, saa o. h. s. o. 19 m. til x i berg, derfra omk.  
s. v. 14 m. til x i berg. Sjøslet kan bygges saa stort  
som behøvet kræver det og er husegrunden og bebyggelse  
felles for samtlige parter.

Hagen.

Enhver utligger sin tidligere skog i nærheden inden-  
for sine tidligere lign. Derimod blir den i fællesskabet  
staaende skog den nye grundlovens eiendom. Da imidler-  
tid Hans Nilsen - eller berettigelse i det hovedsaglige  
erholder at sodeen skog opgjæmtes at han erlægges  
for samme kr. 7.00 til Nils Hvidsten og kr. 7.00 til Erik  
Farkildsen hvilke beløb skal delægges under eksekutions-  
sag indtil 15<sup>de</sup> mai 1923 til hvilken tid ogsaa den til

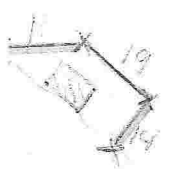

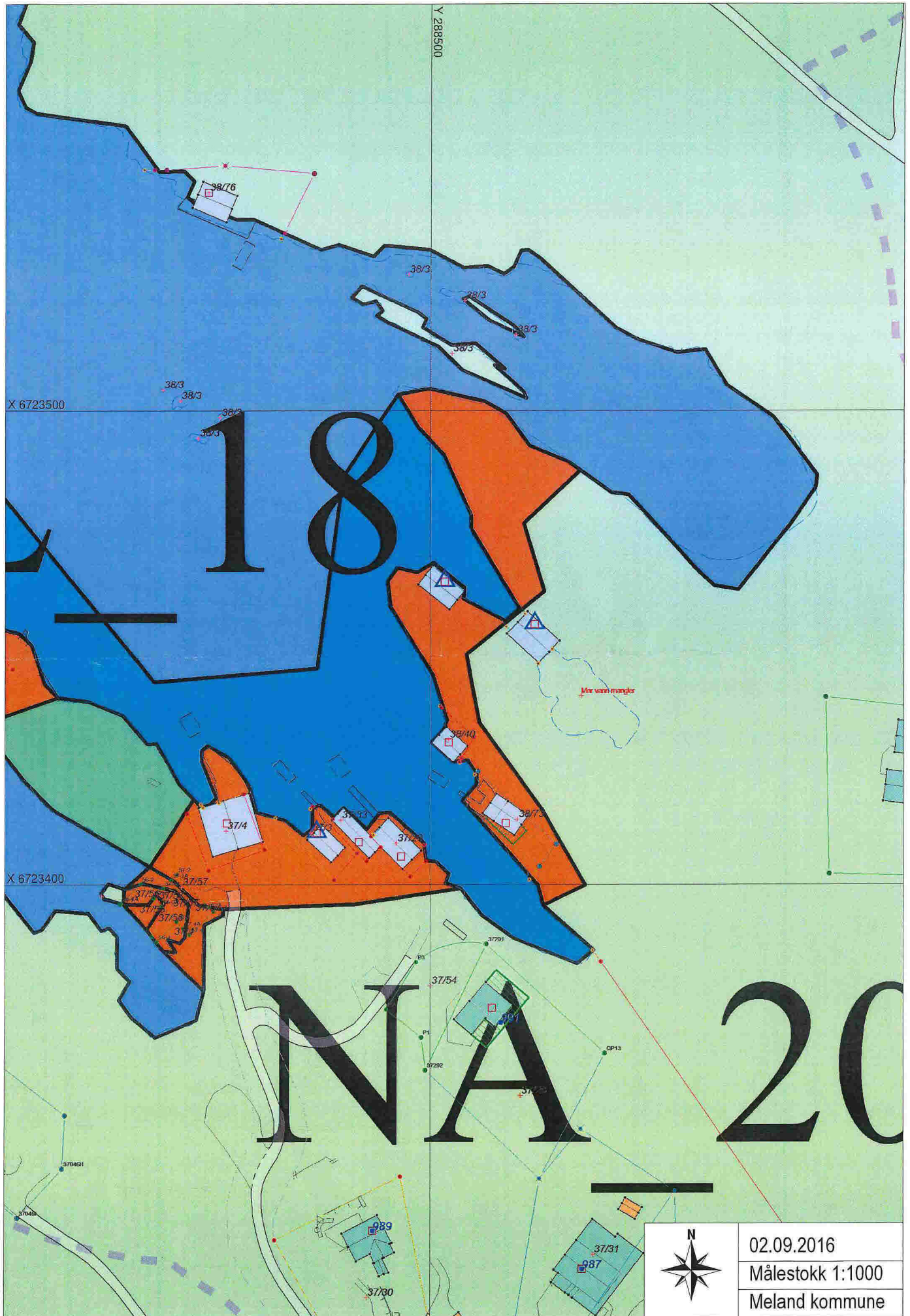

02.09.2016
Målestokk 1:1000
Meland kommune

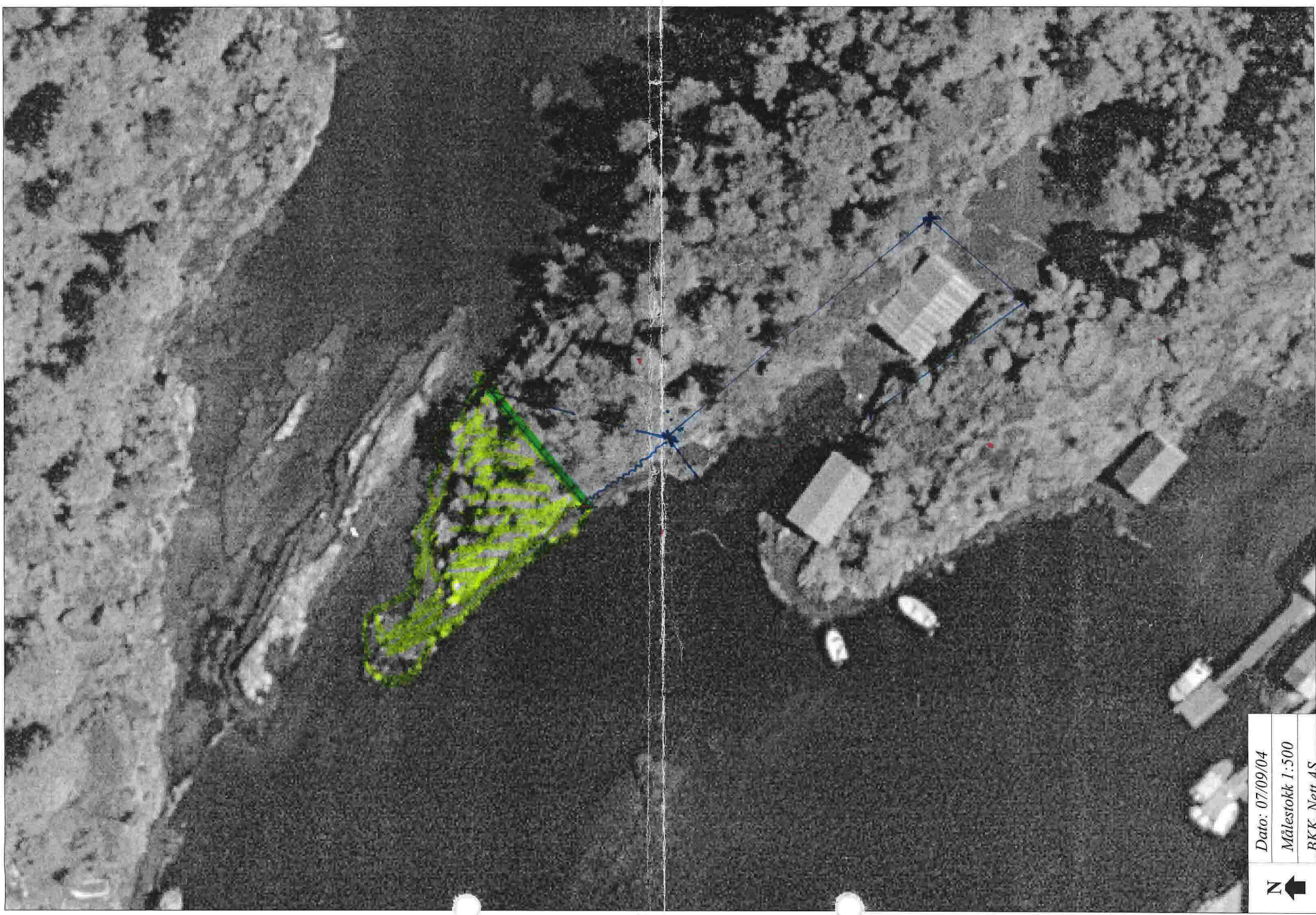

Dato: 07/09/04  
Målestokk 1:500  
BKK Nett AS

